



สำนักงานสาธารณสุขจังหวัดอุทัยธานี  
Uthai Thani Provincial Public Health Office



เสริมสร้างศักยภาพ บุคลากร บริการไร้รอยต่อ  
ตอบสนองความต้องการของประชาชน

# LET'S GO PRODUCT

บริการครบจบที่เดียว

พิมพ์ครั้งที่ 1  
มกราคม 2566

# Let's go Products บริการครบจบที่เดียว

## สำนักงานสาธารณสุขจังหวัดอุทัยธานี

สำนักงานสาธารณสุขจังหวัดอุทัยธานี มีการพัฒนาศูนย์ราชการสะดวกสู่ความเป็นเลิศ โดยมีการสำรวจข้อมูล วิเคราะห์ข้อมูลเพื่อนำมาใช้ในการพัฒนางานบริการแก่ประชาชนให้มีประสิทธิภาพและสร้างความประทับใจและมุ่งสู่ความเป็นเลิศด้านบริการ โดยเน้นการเสริมสร้างศักยภาพของระบบการให้บริการ มีการบูรณาการร่วมกับหน่วยงานภาคีเครือข่ายทั้งภาครัฐและเอกชน เพื่อให้เกิดระบบบริการแบบไร้รอยต่อ ตอบสนองความต้องการของประชาชนผู้มารับบริการ โดยมีการดำเนินการตามแนวคิด “Let's go Products บริการครบจบที่เดียว” เพื่ออำนวยความสะดวกให้แก่ประชาชนผู้ประกอบการผลิตภัณฑ์สุขภาพ ได้แก่ ยา อาหาร เครื่องสำอาง วัตถุอันตราย เครื่องมือแพทย์ สมุนไพร และสถานประกอบการด้านสุขภาพ ได้แก่ คลินิก ร้านยา ร้านนวดเพื่อสุขภาพ สปาเพื่อสุขภาพ ฯลฯ แบบเบ็ดเสร็จ ตั้งแต่ต้นทางตลอดจนถึงปลายทาง โดยดำเนินการตามแนวคิด “Service Delivery เสริมคำแนะนำถึงที่ให้บริการถึงบ้าน” เพื่ออำนวยความสะดวกแก่ประชาชนผู้ประกอบการผลิตภัณฑ์สุขภาพ ณ ที่ตั้ง เริ่มตั้งแต่การให้ความรู้ความเข้าใจ คำแนะนำคำปรึกษาในการพัฒนาสถานที่ผลิตและผลิตภัณฑ์สุขภาพ ณ แหล่งผลิต และสิ่งอำนวยความสะดวกต่างๆ เกี่ยวกับการขออนุญาตสถานประกอบการเพื่อสุขภาพประเภทต่างๆ การให้ความรู้ความเข้าใจในด้านการควบคุมกระบวนการผลิตให้สามารถผลิตผลิตภัณฑ์สุขภาพที่ได้มาตรฐาน เพื่อให้เกิดความปลอดภัยต่อผู้บริโภค และมีบริการให้ความรู้ข้อมูล คำแนะนำ และมีการจัดทำรูปแบบตัวอย่างแบบแปลนอาคารสถานที่ผลิตให้แก่ผู้ประกอบการ สามารถพิจารณาเลือกแบบแปลนที่เหมาะสมกับธุรกิจและพื้นที่ของตนเอง (Shopping Plan) มีบริการออกแบบฉลากและบรรจุภัณฑ์เบื้องต้นให้ผู้ประกอบการโดยเฉพาะกลุ่มผลิตภัณฑ์สุขภาพชุมชน ผลิตภัณฑ์ของดีของฝากเมืองอุทัยธานี ยิ่งไปกว่านั้นยังมีบริการประสานหน่วยงาน ได้แก่ สถาบันการศึกษาและหน่วยงานที่มีศักยภาพในการออกแบบฉลากและบรรจุภัณฑ์ให้แก่ผู้ประกอบการ เพื่อเพิ่มมูลค่าผลิตภัณฑ์ อีกทั้งยังมีการบริการตรวจสอบความถูกต้องของฉลากให้เป็นไปตามกฎหมายทั้งเบื้องต้นและการเชื่อมต่อการให้บริการแบบไร้รอยต่อกับสำนักงานคณะกรรมการอาหารและยาในด้านการตรวจสอบฉลากของผลิตภัณฑ์ที่มีความซับซ้อนและใช้องค์ความรู้เป็นการเฉพาะในการตรวจสอบ นอกจากนี้ ยังมีการประสานความร่วมมือไปยังหน่วยงานทั้งภาครัฐและเอกชน ในการให้บริการ การประสานแหล่งทุนและการบริหารจัดการธุรกิจ SME ให้กับผู้ประกอบการที่มีความประสงค์จะดำเนินกิจการ เพื่อเพิ่มศักยภาพผู้ประกอบการให้มีความพร้อมดำเนินธุรกิจผลิตภัณฑ์และบริการสุขภาพ และยังมีส่งเสริมด้านการตลาดและแหล่งจำหน่าย ตามแนวคิด “อิงแพ Business Matching” โดยจับคู่ผู้ประกอบการผลิตภัณฑ์สุขภาพกับแหล่งจำหน่าย โดยเฉพาะผลิตภัณฑ์สุขภาพชุมชนที่เป็นการแปรรูปผลผลิตทางการเกษตรและพืชสมุนไพรในชุมชน เพื่อเพิ่มมูลค่าและสร้างรายได้ให้ผู้ประกอบการ โดยเน้นร้านจำหน่ายที่อยู่ในเส้นทางท่องเที่ยวเชิงสุขภาพ เพื่อส่งเสริมเศรษฐกิจฐานรากของชุมชน ยิ่งไปกว่านั้น ยังมีบริการการต่อยอดงานวิจัยเพื่อพัฒนาผลิตภัณฑ์สุขภาพ เป็นการเพิ่มศักยภาพและคุณค่ารวมถึงเพิ่มมูลค่าให้กับผลิตภัณฑ์สุขภาพที่ผลิตในพื้นที่ รวมถึงยกระดับผลิตภัณฑ์สุขภาพสู่ตลาดโลก Product go Inter “ของดี วิถีอุทัย ไปไกลทั่วโลก” โดยประสานกับหน่วยงานภาครัฐและเอกชนในการส่งเสริมผลิตภัณฑ์สุขภาพในพื้นที่เผยแพร่และจำหน่ายยังต่างประเทศ สำนักงานสาธารณสุขจังหวัดอุทัยธานี ได้มีการพัฒนาศูนย์ราชการสะดวกอย่างต่อเนื่อง โดยมีการจัดทำคู่มือ

มาตรฐานการปฏิบัติงาน (SOP) เรื่อง Let's go Products บริการครบจบที่เดียว ของสำนักงานสาธารณสุขจังหวัดอุทัยธานี เพื่อให้เกิดประโยชน์สูงสุดต่อประชาชน และนำองค์กรสู่ความเป็นเลิศในบริบทอุทัยธานี

สำนักงานสาธารณสุขจังหวัดอุทัยธานีมีการพัฒนาศูนย์ราชการสะดวกสู่ความเป็นเลิศอย่างต่อเนื่อง จำนวน ๘ เรื่อง ดังนี้คือ

เรื่องที่ ๑ Service Delivery เสิร์ฟคำแนะนำถึงที่ ให้บริการถึงบ้าน

เรื่องที่ ๒ Shopping Plan ให้บริการแบบแปลนสถานที่ผลิตอาหาร

เรื่องที่ ๓ บริการการออกแบบฉลากและบรรจุภัณฑ์

เรื่องที่ ๔ บริการการตรวจสอบฉลากผลิตภัณฑ์

เรื่องที่ ๕ การประสานแหล่งทุนและการบริหารจัดการธุรกิจ SME

เรื่องที่ ๖ อิงแพ Business Matching

เรื่องที่ ๗ การต่อยอดงานวิจัยผลิตภัณฑ์สุขภาพ

เรื่องที่ ๘ ยกระดับผลิตภัณฑ์สุขภาพสู่ตลาดโลก Product go Inter “ของดี วิถีอุทัย ไปไกลทั่วโลก”

โดยมีการประชาสัมพันธ์การให้บริการสู่ความเป็นเลิศตามช่องทางต่างๆ เพื่อให้ประชาชน ผู้มารับบริการและภาคีเครือข่าย ได้ทราบ

รูปภาพ Infographic เผยแพร่ประชาสัมพันธ์การให้บริการเป็นเลิศด้านต่างๆ ของศูนย์ราชการสะดวก สำนักงานสาธารณสุขจังหวัดอุทัยธานี



สำนักงานสาธารณสุขจังหวัดอุทัยธานี  
UTHAIYATHANI PROVINCIAL PUBLIC HEALTH OFFICE

## Let's go Products

บริการครบจบที่เดียว

# ศูนย์ราชการสะดวก สำนักงานสาธารณสุขจังหวัดอุทัยธานี

เสริมสร้างศักยภาพ บูรณาการ บริการไร้รอยต่อ  
ตอบสนองความต้องการของประชาชน

### บริการ



“Service delivery  
เสิร์ฟคำแนะนำถึงที่  
ให้บริการถึงบ้าน”



“Shopping plan”  
บริการตัวอย่างแบบแปลน  
โรงงานผลิตอาหาร



บริการออกแบบฉลาก  
และบรรจุภัณฑ์



บริการตรวจสอบ  
ฉลากผลิตภัณฑ์



ประสานแหล่งทุน  
และการบริหาร  
จัดการธุรกิจ SME



เพิ่มยอดขาย  
ให้ผู้ประกอบการ  
“อิงแพ Business matching”



การต่อยอดงานวิจัย  
ผลิตภัณฑ์สุขภาพ



ยกระดับผลิตภัณฑ์  
สู่ตลาดโลก  
“ของดี วิถีอุทัย ไปไกลทั่วโลก”



0 5651 1655 ต่อ 105



“OSSC UthaiHealth” ID : @709KURZH

## เรื่องที่ ๑ Service Delivery เสรีคำแนะนำถึงที่ ให้บริการถึงบ้าน

**หลักการและเหตุผล:** ศูนย์ราชการสะดวก สำนักงานสาธารณสุขจังหวัดอุทัยธานี ได้พัฒนาการให้บริการเพื่ออำนวยความสะดวกแก่ประชาชน ผู้ประกอบการผลิตผลิตภัณฑ์สุขภาพ ณ ที่ตั้ง เป็นการปฏิบัติการเคลื่อนที่ลงพื้นที่สู่สถานที่ผลิตของผู้ประกอบการ ในการให้ความรู้ความเข้าใจ คำแนะนำคำปรึกษาในการพัฒนาสถานที่ผลิตและผลิตภัณฑ์สุขภาพ ณ แหล่งผลิต การให้ความรู้ความเข้าใจในด้านการควบคุมกระบวนการผลิตให้สามารถผลิตผลิตภัณฑ์สุขภาพที่ได้มาตรฐาน เพื่อให้เกิดความปลอดภัยต่อผู้บริโภค โดยเป็นโอกาสให้พนักงานเจ้าหน้าที่ได้มีการวิเคราะห์สถานการณ์จากพื้นที่จริง เพื่อสามารถประเมินและสรุปผลเพื่อแก้ไขปัญหาและให้ข้อเสนอแนะตามบริบทของสถานที่จริงได้อย่างถูกต้องแม่นยำ ลดความเสี่ยงในการลงทุนจากความไม่เข้าใจของผู้ประกอบการ โดยเฉพาะผู้ประกอบการกลุ่มวิสาหกิจชุมชน กลุ่มผู้ประกอบการผลิตผลิตภัณฑ์สุขภาพชุมชน เพื่อให้เกิดการแก้ไขปัญหาได้ตรงตามเป้าหมาย สามารถลดเวลาและค่าใช้จ่ายของผู้ประกอบการในการเดินทางมาขอคำแนะนำ สำนักงานสาธารณสุขจังหวัดอุทัยธานี อีกทั้งยังเป็นการลดภาระงานของพนักงานเจ้าหน้าที่ในการลงพื้นที่เพื่อให้คำแนะนำและตรวจสอบ อีกทั้งยังสามารถลดข้อขัดแย้งในการสื่อสารที่ไม่สามารถทำความเข้าใจเนื่องจากไม่เห็นของจริงได้ ระหว่างผู้ประกอบการกับพนักงานเจ้าหน้าที่

**วัตถุประสงค์:** เพื่อพัฒนางานให้บริการด้านการอนุญาตและเพื่อตอบสนองความต้องการของประชาชนผู้มารับบริการ ในด้านบริการการให้คำแนะนำ ความรู้ความเข้าใจ

**แหล่งข้อมูล:** จากการรับฟังข้อเสนอแนะจากผู้มารับบริการ รวมถึงจากการแลกเปลี่ยนเรียนรู้ปัญหาการให้บริการของผู้ปฏิบัติงาน แล้วนำมาวิเคราะห์หาแนวทางพัฒนาการให้บริการ

**กลุ่มเป้าหมาย:** ผู้มารับบริการ กลุ่มผู้ประกอบการผลิตผลิตภัณฑ์สุขภาพชุมชน

**กลวิธีการดำเนินงาน:**

๑. เก็บรวบรวมข้อมูลจากการรับฟังข้อเสนอแนะจากผู้มารับบริการ รวมถึงจากการแลกเปลี่ยนเรียนรู้ปัญหาการให้บริการของผู้ปฏิบัติงาน
๒. ค้นหาปัญหาและข้อมูลเบื้องต้นของผู้ประกอบการ
๓. นำข้อมูลและปัญหาผู้ประกอบการมาวิเคราะห์ เพื่อจัดทำแนวทางในการให้คำปรึกษาแนะนำให้แก่ผู้ประกอบการเพื่อแก้ไขและพัฒนาปรับปรุง
๔. จัดทำแผนการดำเนินงานเพื่อพัฒนาศักยภาพผู้ประกอบการ ณ สถานที่ตั้งของผู้ประกอบการ
๕. ประสานผู้เกี่ยวข้องเพื่อร่วมดำเนินการ
๖. ลงพื้นที่เพื่อให้บริการแก่ผู้ประกอบการ ณ สถานที่ตั้งของผู้ประกอบการ โดยให้คำปรึกษาแนะนำแก้ไขปรับปรุงและพัฒนาสถานที่ผลิต ผลิตภัณฑ์ตลอดจน การควบคุมคุณภาพผลิตภัณฑ์ให้เป็นไปตามมาตรฐาน
๗. สรุปผลการลงพื้นที่ให้คำแนะนำผู้ประกอบการ
๘. ติดตามผลการดำเนินงาน
๙. เก็บข้อมูล รวบรวมข้อมูล วิเคราะห์และประเมินผลการดำเนินงานให้บริการ

รูปภาพประกอบการดำเนินงาน Service Delivery เสรีพคำแนะนําลงถึงที่ ให้บริการถึงบ้าน  
การให้คำแนะนํากลุ่มผลิตน้ำพริก ณ อำเภอทัพทัน เมื่อ ๑ กุมภาพันธ์ ๒๕๖๖ แห่งที่ ๑



รูปภาพประกอบการดำเนินงาน Service Delivery เสรีพคำแนะนําส่งถึงที่ ให้บริการถึงบ้าน  
การให้คำแนะนำกลุ่มผลิตน้ำพริก ณ อำเภอทัพทัน เมื่อ ๑ กุมภาพันธ์ ๒๕๖๖ แห่งที่ ๑



รูปภาพประกอบการดำเนินงาน Service Delivery เสรีพคำแนะนําลงถึงที่ ให้บริการถึงบ้าน  
การให้คำแนะนำกลุ่มผลิตน้ำพริก ณ อำเภอทัพทัน เมื่อ ๑ กุมภาพันธ์ ๒๕๖๖ แห่งที่ ๒





รูปภาพประกอบการดำเนินงาน Service Delivery เสรีพคำแนะนำถึงที่ ให้บริการถึงบ้าน  
การให้คำแนะนำ สหกรณ์การเกษตรห้วยคต ณ อำเภอห้วยคต เมื่อ ๒ กุมภาพันธ์ ๒๕๖๖



รูปภาพประกอบการดำเนินงาน Service Delivery เสรีพคำแนะนําลงถึงที่ ให้บริการถึงบ้าน  
การให้คำแนะนำ สหกรณ์การเกษตรห้วยคต ณ อำเภอห้วยคต เมื่อ ๒ กุมภาพันธ์ ๒๕๖๖



รูปภาพประกอบการดำเนินงาน Service Delivery เสรีพคำแนะนำถึงที่ ให้บริการถึงบ้าน  
การให้คำแนะนำ สหกรณ์การเกษตรห้วยคต ณ อำเภอห้วยคต เมื่อ ๒ กุมภาพันธ์ ๒๕๖๖



รูปภาพประกอบการดำเนินงาน Service Delivery เสริมคำแนะนำถึงที่ ให้บริการถึงบ้าน

การให้คำแนะนำ สหกรณ์การเกษตรห้วยคต ณ อำเภอห้วยคต เมื่อ ๒ กุมภาพันธ์ ๒๕๖๖



รูปภาพประกอบการดำเนินงาน Service Delivery เสรีพคำแนะนำถึงที่ ให้บริการถึงบ้าน  
การให้คำแนะนำ สหกรณ์การเกษตรห้วยคต ณ อำเภอห้วยคต เมื่อ ๒ กุมภาพันธ์ ๒๕๖๖



รูปภาพประกอบการดำเนินงาน Service Delivery เสรีพคำแนะนําลงถึงที่ ให้บริการถึงบ้าน  
การให้คำแนะนําสหกรณ์การเกษตรห้วยคต ณ อําเภอห้วยคต เมื่อ ๒ กุมภาพันธ์ ๒๕๖๖



รูปภาพประกอบการดำเนินงาน Service Delivery เสรีพคำแนะนำถึงที่ ให้บริการถึงบ้าน  
การให้คำแนะนำ สหกรณ์การเกษตรห้วยคต ณ อำเภอห้วยคต เมื่อ ๒ กุมภาพันธ์ ๒๕๖๖



รูปภาพประกอบการดำเนินงาน Service Delivery เสรีพคำแนะนําลงถึงที่ ให้บริการถึงบ้าน  
การให้คำแนะนําวิสาหกิจชุมชนบ้านสวนลูกแชมป์ ณ อำเภอเมืองอุทัยธานี เมื่อ ๓๑ มกราคม ๒๕๖๖





รูปภาพประกอบการดำเนินงาน Service Delivery เสรีพคำแนะนําลงถึงที่ ให้บริการถึงบ้าน  
การให้คำแนะนําวิสาหกิจชุมชนบ้านสวนลูกแชมป์ ณ อำเภอเมืองอุทัยธานี เมื่อ ๓๑ มกราคม ๒๕๖๖



รูปภาพประกอบการดำเนินงาน Service Delivery เสริมคำแนะนำถึงที่ ให้บริการถึงบ้าน

การให้คำแนะนำ วิสาหกิจชุมชนบ้านสวนลูกแชมป์ ณ อำเภอเมืองอุทัยธานี เมื่อ ๓๑ มกราคม ๒๕๖๖



รูปภาพประกอบการดำเนินงาน Service Delivery เสรีพคำแนะนำถึงที่ ให้บริการถึงบ้าน ให้คำแนะนำผู้ประกอบการผลิตผลิตภัณฑ์อาหาร ของดีของฝากเมืองอุทัยธานี



รูปภาพประกอบการดำเนินงาน Service Delivery เสรีพคำแนะนำถึงที่ ให้บริการถึงบ้าน  
ให้คำแนะนำผู้ประกอบการผลิตผลิตภัณฑ์อาหาร ของดีของฝากเมืองอุทัยธานี



## เรื่องที่ ๒ Shopping Plan ให้บริการแบบแปลนสถานที่ผลิตอาหาร

**หลักการและเหตุผล:** ศูนย์ราชการสะดวก สำนักงานสาธารณสุขจังหวัดอุทัยธานี ได้พัฒนาการให้บริการ เพื่ออำนวยความสะดวกแก่ประชาชนผู้ประกอบการผลิตผลิตภัณฑ์สุขภาพ ที่มีความต้องการขออนุญาตสถานที่ผลิต แต่ยังคงขาดความรู้หรือยังไม่มีแบบแปลนอาคารที่เหมาะสมกับบริบทของตนเองในการสร้างสถานที่ผลิตผลิตภัณฑ์สุขภาพชุมชน โดยศูนย์ราชการสะดวก สำนักงานสาธารณสุขจังหวัดอุทัยธานี ได้มีบริการให้คำแนะนำการประกอบการสถานที่ผลิต ตั้งแต่การพิจารณาผลิตภัณฑ์ ขั้นตอนที่จะผลิตเพื่อเลือกรูปแบบแบบแปลนอาคารสถานที่ผลิตที่เหมาะสม โดยมีการจัดทำคู่มือและตัวอย่างแบบแปลนอาคารสถานที่ผลิตในหลากหลายรูปแบบ เพื่อให้ผู้ประกอบการสามารถพิจารณาเลือกแบบแปลนได้ตรงตามวัตถุประสงค์ของตนเอง เป็นการอำนวยความสะดวกให้แก่ผู้ประกอบการ และยังสามารถลดระยะเวลาในการสร้างแบบแปลนใหม่ทั้งหมดให้แก่ผู้ประกอบการ ทำให้ผู้ประกอบการมีความพร้อมสามารถขออนุญาตสถานที่ผลิตได้รวดเร็วยิ่งขึ้น

**วัตถุประสงค์:** เพื่อพัฒนางานให้บริการด้านการอนุญาตผลิตภัณฑ์สุขภาพเพื่อตอบสนองความต้องการของประชาชนผู้มารับบริการ ในด้านบริการแบบแปลนสถานที่ผลิตอาหาร

**แหล่งข้อมูล:** จากการรับฟังข้อเสนอแนะจากผู้มารับบริการ รวมถึงจากการแลกเปลี่ยนเรียนรู้ปัญหาการให้บริการของผู้ปฏิบัติงาน แล้วนำมาวิเคราะห์หาแนวทางพัฒนาการให้บริการ

**กลุ่มเป้าหมาย:** ผู้มารับบริการ กลุ่มผู้ประกอบการผลิตภัณฑ์สุขภาพชุมชน โดยเฉพาะผลิตภัณฑ์อาหาร

### กลวิธีการดำเนินงาน:

๑. เก็บรวบรวมข้อมูลจากการรับฟังข้อเสนอแนะจากผู้มารับบริการ รวมถึงจากการแลกเปลี่ยนเรียนรู้ปัญหาการให้บริการของผู้ปฏิบัติงาน ด้านการขออนุญาตสถานที่ผลิตอาหารที่มีปัญหาด้านแปลนอาคารสถานที่ผลิต
๒. ค้นหาปัญหาและข้อมูลเบื้องต้นของผู้ประกอบการ
๓. นำข้อมูลและปัญหาผู้ประกอบการมาวิเคราะห์
๔. จัดทำคู่มือการออกแบบอาคารสถานที่ผลิตผลิตภัณฑ์สุขภาพที่เหมาะสม พร้อมจัดทำตัวอย่างแบบแปลนอาคารสถานที่ผลิตในหลากหลายรูปแบบเพื่อให้ประชาชนผู้ประกอบการสามารถพิจารณาเลือกนำไปประยุกต์ใช้กับสถานที่ในบริบทการผลิตที่เหมาะสมกับตนเองได้
๕. ติดตามผลการดำเนินงาน
๖. เก็บข้อมูล รวบรวมข้อมูล วิเคราะห์และประเมินผลการดำเนินงานให้บริการ



สำนักงานสาธารณสุขจังหวัดอุทัยธานี  
Uthai Thani Provincial Public Health Office

# คู่มือ แบบแปลน สถานที่ผลิตอาหาร

กลุ่มงานคุ้มครองผู้บริโภคและเภสัชสาธารณสุข  
สำนักงานสาธารณสุขจังหวัดอุทัยธานี

พิมพ์ครั้งที่ 1  
พฤศจิกายน 2566

คู่มือแบบแปลนสถานที่ผลิตอาหาร

ศูนย์ราชการสะดวก

กลุ่มงานคุ้มครองผู้บริโภคและเภสัชสาธารณสุข

สำนักงานสาธารณสุขจังหวัดอุทัยธานี

## การออกแบบสถานที่ผลิตผลิตภัณฑ์สุขภาพ

### การออกแบบสถานที่ผลิตผลิตภัณฑ์อาหาร

การขออนุญาตผลิตอาหาร และเครื่องสำอาง ผู้ขอรับอนุญาตจำเป็นต้องมีสถานที่ผลิต ประกอบการขออนุญาต โดยสถานที่ผลิตเครื่องสำอางจะต้องดำเนินการให้เป็นไปตาม ประกาศกระทรวงสาธารณสุข เรื่อง หลักเกณฑ์ วิธีการ และเงื่อนไขในการผลิต หรือนำเข้าเครื่องสำอาง พ.ศ. ๒๕๖๑ และอาหาร จะต้องดำเนินการให้เป็นไปตาม ประกาศกระทรวงสาธารณสุข (ฉบับที่ ๔๒๐) พ.ศ. ๒๕๖๓ ออกตามความใน พระราชบัญญัติอาหาร พ.ศ. ๒๕๒๒ เรื่อง วิธีการผลิต เครื่องมือเครื่องใช้ ในการผลิตและการเก็บรักษาอาหาร โดยแบ่งข้อกำหนดออกเป็น ๒ ส่วน คือ ข้อกำหนดพื้นฐาน และข้อกำหนดเฉพาะ

#### ๑. ข้อกำหนดพื้นฐาน จำนวน ๕ หมวด ดังนี้

- หมวดที่ ๑ สถานที่ตั้ง อาคารผลิต การทำความสะอาด และการบำรุงรักษา
- หมวดที่ ๒ เครื่องมือ เครื่องจักร อุปกรณ์การผลิต การทำความสะอาดและการบำรุงรักษา
- หมวดที่ ๓ การควบคุมกระบวนการผลิต
- หมวดที่ ๔ การสุขาภิบาล
- หมวดที่ ๕ สุขลักษณะส่วนบุคคล

#### ๒. ข้อกำหนดเฉพาะ จำนวน ๓ ข้อกำหนด ดังนี้

- ข้อกำหนดเฉพาะ ๑ สำหรับการผลิตน้ำบริโภคในภาชนะบรรจุที่ปิดสนิท น้ำแร่ธรรมชาติ และ น้ำแข็งบริโภค ที่ผ่านกรรมวิธีการกรองหรือฆ่าเชื้อ
- ข้อกำหนดเฉพาะ ๒ สำหรับการผลิตผลิตภัณฑ์นมพร้อมบริโภคชนิดเหลวที่ผ่านกรรมวิธีฆ่าเชื้อ ด้วยความร้อนโดยวิธีพาสเจอร์ไรซ์
- ข้อกำหนดเฉพาะ ๓ สำหรับการผลิตอาหารในภาชนะบรรจุที่ปิดสนิทชนิดที่มีความเป็นกรดต่ำ และชนิดที่ปรับกรด ที่ผ่านกรรมวิธีฆ่าเชื้อด้วยความร้อนโดยทำให้ปลอดเชื้อเชิงการค้า (Commercial Sterilization)

โดยหลักเกณฑ์วิธีการที่ดีในการผลิตอาหาร กำหนดให้การควบคุมสภาพสถานที่ผลิตอาหาร เป็นข้อกำหนด พื้นฐานที่มีความสำคัญเป็นลำดับแรก ซึ่งเกี่ยวข้องกับการเลือกทำเลที่ตั้ง การออกแบบอาคาร การวางผัง และการจัด สิ่งอำนวยความสะดวกภายในสถานที่ผลิตอาหาร โดยก่อนที่จะมีการจัดตั้งสถานที่ผลิตอาหาร จำเป็นจะต้องคำนึงถึง การป้องกันการปนเปื้อนหรือลดหรือขจัดอันตรายทั้งด้านชีวภาพ เคมี และ กายภาพ จากสิ่งแวดล้อมและอาคารผลิต เพื่อให้มั่นใจว่ามีความปลอดภัยและมีคุณภาพมาตรฐานต่อผู้บริโภค โดยอันตรายที่มีโอกาสปนเปื้อนในอาหารแบ่ง ออกเป็น อันตรายทางกายภาพ (Physical hazard) อันตรายทางเคมี (Chemical hazard) และอันตรายทางชีวภาพ (Biological hazard) มีรายละเอียดดังต่อไปนี้





### ๑. อันตรายทางชีวภาพ (Biological hazard)

อันตรายทางชีวภาพ หมายถึง อันตรายที่เกิดจากแบคทีเรีย ไวรัส และปรสิต ซึ่งอาจทำให้เกิดอันตรายต่อ สุขภาพ และเป็นสาเหตุของการเกิดโรคอาหารเป็นพิษ เนื่องจากจุลินทรีย์มีอยู่ทั่วไปในสิ่งแวดล้อม จึงอาจติดมากับ วัตถุติด อุปรกรณ์ ที่ใช้ในกระบวนการผลิต สิ่งแวดล้อมการผลิต และผู้ปฏิบัติงาน โดยสามารถป้องกันหรือขจัดหรือลด ปริมาณด้วยการใช้มาตรการควบคุมขั้นตอนการผลิต เช่น การควบคุม อุณหภูมิ เวลา และการจัดการสุขลักษณะ สำหรับ อาหารบางชนิดจะต้องเพิ่มความระมัดระวัง การปนเปื้อน ของอันตรายชีวภาพ ซึ่งอาหารเหล่านี้ถูกจัดให้เป็นอาหารที่มีความเสี่ยงสูง (High Risk Food) คืออาหารที่มี โปรตีนสูง มีค่า pH มากกว่าหรือเท่ากับ ๔.๖ และมีค่า aw สูงกว่าหรือ เท่ากับ ๐.๘๕ เช่น เนื้อสัตว์ต่างๆ ไข่ ปลา สัตว์น้ำ และผลิตภัณฑ์นมต่างๆ

แบคทีเรีย เป็นจุลินทรีย์ที่มีความสำคัญต่อความปลอดภัยอาหาร และการสุขาภิบาล อาหารมากที่สุด เพราะ เป็นสาเหตุส่วนใหญ่ของการเกิดโรคอาหารเป็นพิษ บางชนิดใช้เป็นดัชนีในการ ตรวจสอบความสะอาดของกระบวนการ ผลิตอาหาร

ไวรัส ไม่สามารถเพิ่มจำนวนได้ในอาหาร แต่อาหารอาจเป็นพาหะที่จะนำไวรัสเข้าสู่ ร่างกายมนุษย์ ไวรัสจะเข้า ทำลายเซลล์ที่มันเข้าไปอยู่ ทำให้เกิดอาการของโรคขึ้น สำหรับไวรัสที่ใช้อาหารเป็น พาหะ เช่น ไวรัสตับอักเสบบี อาหารที่ เป็นสาเหตุของการเกิดโรคคือ หอยนางรม และ หอยสองฝา ที่เลี้ยง บริเวณที่มีการปนเปื้อนของน้ำเสียหรือขยะ และ นำไปบริโภคในลักษณะดิบหรือสุกๆดิบๆ นอกจากนี้ยังอาจ พบในน้ำนม ผลิตภัณฑ์นม ผัก ผลไม้ หรืออาหารที่ไม่ได้ผ่าน การทำให้สุกหรือล้างให้สะอาด หรืออาหารที่เกิด การปนเปื้อนจากกระบวนการผลิตหรือจากผู้ปฏิบัติงาน

ปรสิต ได้แก่ หนอนและพยาธิต่างๆ พบได้ทั่วไปใน ปลา หมู และสัตว์ป่าต่างๆ โรคที่ เกิดขึ้นเกิดเนื่องจากการ บริโภคอาหารประเภทเนื้อสัตว์ ที่ไม่ได้ผ่านการให้ความร้อนอย่างเพียงพอ หรือเกิด จากการปนเปื้อนข้ามระหว่างอาหาร สุกกับอาหารดิบ

อันตรายทางชีวภาพส่วนใหญ่ทำลายด้วยการให้ความร้อน และสามารถลดจำนวน โดยวิธีการต่าง ๆ ในการผลิต เช่น การควบคุมอุณหภูมิ เวลา และการจัดการสุขลักษณะ

### ๒. อันตรายทางด้านเคมี (Chemical hazard)

อันตรายทางด้านเคมีอาจเกิดขึ้นเองตามธรรมชาติ หรือโดยการตั้งใจเติมลงไป ในอาหาร หรือเกิดการปนเปื้อน ในระหว่างการผลิต ตัวอย่างของอันตรายทางเคมีที่เกิดขึ้นเองตามธรรมชาติ เช่น

สารพิษจากรา คือ อะฟลาทอกซิน (Aflatoxin) ที่ปนเปื้อนมากับเมล็ดธัญพืช และถั่วชนิดต่าง ๆ โดยเฉพาะถั่วลิสง สำหรับสารเคมีที่ปนเปื้อนลงในอาหารโดยไม่เจตนา เช่น สารทำความสะอาด สารหล่อลื่นที่ใช้ในการหล่อลื่นเครื่องจักรอุปกรณ์ นอกจากนี้สารเคมีที่เติมเข้าไปในอาหาร เพื่อปรับปรุงคุณภาพของอาหารหรือเพื่อยืดอายุการเก็บรักษา เช่น ซัลเฟอร์ไดออกไซด์ กรดเบนโซอิก หรือเพื่อปรับปรุงคุณภาพของผลิตภัณฑ์ สี หรือเนื้อสัมผัส เช่น โปแทสเซียมไนเตรต หรือ ดิน ประสี หากใช้ในปริมาณที่เกินกว่าที่กฎหมายกำหนดไว้ อาจสะสมในร่างกายและก่อให้เกิดอันตรายต่อสุขภาพของ ผู้บริโภค ทั้งนี้สามารถตรวจสอบชนิดและปริมาณวัตถุเจือปนอาหารที่อนุญาตให้ใช้ได้ ในอาหารประเภทต่างๆ ตาม ประกาศกระทรวงสาธารณสุขเลขที่ ๓๘๙ พ.ศ. ๒๕๖๑ เรื่อง วัตถุเจือปนอาหาร(ฉบับที่ ๕) และ ประกาศกระทรวงสาธารณสุข (ฉบับที่ ๔๑๘) พ.ศ. ๒๕๖๓ ออกตามความในพระราชบัญญัติอาหาร พ.ศ. ๒๕๒๒ เรื่อง กำหนดหลักเกณฑ์ เงื่อนไข วิธีการใช้ และอัตราส่วนของวัตถุเจือปนอาหาร (ฉบับที่ ๒)

### ๓. อันตรายทางด้านกายภาพ (Physical hazard)

อันตรายทางกายภาพในอาหารเกิดจากสิ่งแปลกปลอมซึ่งอาจปนเปื้อนมากับอาหาร และเป็นอันตรายต่อ ร่างกายผู้บริโภค ที่มาของอันตรายทางกายภาพมาได้จากหลายแหล่ง เช่น ปะปนมากับวัตถุดิบ เครื่องจักรอุปกรณ์แปรรูปอาหาร เกิดความผิดพลาดขึ้นในระหว่างผลิตหรือปรุงประกอบ เกิดจากข้อบกพร่องในการปฏิบัติของพนักงาน ตัวอย่างอันตรายทางกายภาพที่มาจากแหล่งต่างๆ เช่น

- โลหะ ได้แก่ ลวดเย็บกระดาษ เศษโลหะที่หลุดจากเครื่องมือและอุปกรณ์ผลิตอาหาร
- เศษแก้วจากโคมไฟ นาฬิกา ฝาครอบเครื่องดักแมลง
- เศษไม้จากโครงไม้ พาเลต
- เส้นผม-ขน จากส่วนประกอบเนื้อสัตว์และผู้ปฏิบัติงาน
- ก้อนกรวด เศษหิน จากวัตถุดิบ การปฏิบัติที่ไม่ถูกต้องของพนักงาน
- สะเก็ดสีจากเครื่องมือ สิ่งที่ร่วงหล่นจากผนัง,เพดาน
- เครื่องประดับต่างๆ จากผู้ปฏิบัติงาน

## ๑. โครงสร้างอาคาร พื้น ผนัง เพดาน

อาคารผลิตอาหารอาจก่อสร้างเป็นอาคารชั้นเดียวหรือหลายชั้นขึ้นกับ ขนาดของพื้นที่ที่ตั้งของสถานที่ผลิตหาก ราคาที่ดินสูงหรือมีพื้นที่จำกัดอาจจำเป็นต้องสร้างอาคารหลายชั้นเพื่อให้มีพื้นที่เพียงพอที่ติดตั้งเครื่องมือ อุปกรณ์ที่ใช้ ในการผลิต และการผลิต อาคารผลิตอาหารที่ถูกสุขลักษณะ ตัวอาคาร สิ่งก่อสร้าง ส่วนประกอบ ทั้งภายนอกและ ภายในต้องมีการออกแบบ วางผังที่มีขนาดที่เหมาะสม และก่อสร้างวัสดุคงทน แข็งแรงทนทาน ไม่ชำรุด ผิดเรียบ ไม่คุด ซึมน้ำ และซ่อมแซมให้อยู่ในสภาพดีตลอดเวลา เป็นสัดส่วนง่ายต่อการบำรุงรักษา การทำความสะอาดและสะดวกใน การปฏิบัติงาน อาคารผลิตอาหารพิจารณาแบ่งเป็นส่วนต่าง ๆ ดังต่อไปนี้

### ๑.๑ หลังคา

ควรใช้กระเบื้องหรือวัสดุที่ช่วยลดอุณหภูมิภายในอาคารผลิต การใช้สังกะสีทำให้ภายในอาคารมีอากาศร้อน หลังคาอาจเป็นแบบแผ่นคอนกรีตเสริมเหล็กแบบราบ (flat roof) ต้องไม่มีน้ำขังและรั่วซึม หลังคาที่ต้องมีความลาดเอียง เพื่อป้องกันน้ำรั่ว น้ำขัง ควรมีการตรวจสอบเป็นประจำ โดยเฉพาะอย่างยิ่งในฤดูฝนว่ามีรางระบายน้ำเพียงพอที่ ระบายน้ำลงสู่ที่ระบายน้ำภายนอกอาคาร ระหว่างหลังคาและเพดานควรมีช่องลมหรือช่องระบายอากาศ อย่าง เพียงพอ อีกทั้งต้องมีการป้องกันสัตว์และแมลงเข้าไปทำรัง

### ๑.๒ พื้นที่ผลิต

ต้องแยกการปฏิบัติงานสำหรับสายงานการผลิตอาหารประเภทต่างๆ ออกเป็นสัดส่วน ไม่ปะปนกับพื้นที่ ที่อยู่ อาศัยและพื้นที่ปฏิบัติงานอื่นๆ สถานที่ผลิตไม่ควรมีสิ่งของที่ไม่ใช้แล้วหรือไม่เกี่ยวข้องกับการผลิตอยู่ในบริเวณดังกล่าว บริเวณผลิต ควรประกอบด้วยห้องหรือบริเวณต่างๆ เช่น ส่วนเก็บวัตถุดิบ ส่วนเตรียมวัตถุดิบ ส่วนผลิตอาหาร ส่วน บรรจุและติดฉลาก ส่วนเก็บผลิตภัณฑ์ เป็นต้น ทั้งนี้ต้องจัดให้มีพื้นที่ปฏิบัติงานไม่น้อยกว่า ๓ ตารางเมตรต่อพนักงาน ๑ คน โดยนับรวมพื้นที่วางโต๊ะปฏิบัติงาน เครื่องจักรและอุปกรณ์การผลิต รวมทั้งผลิตภัณฑ์หรือวัสดุเคลื่อนที่ไปตาม กระบวนการผลิต

พื้นที่ผลิตจัดวางเครื่องมือและอุปกรณ์การผลิตติดตั้งไว้ตามลำดับขั้นตอนของกระบวนการผลิตอย่างเป็น สัดส่วน เพื่อสะดวกในการควบคุมและการรักษาความสะอาด รวมทั้งป้องกันการปนเปื้อนข้ามจากวัตถุดิบไป สู่ผลิตภัณฑ์ที่ผ่านการฆ่าเชื้อแล้ว

บริเวณที่เก็บวัตถุดิบ ภาชนะบรรจุและสารเคมีต้องเก็บเป็นสัดส่วนไม่ปนกัน มีชั้นหรือยกพื้น เพื่อการจัดวาง อย่างเพียงพอและไม่วางชิดผนัง

### ๑.๓ พื้นของบริเวณผลิต

สร้างด้วยวัสดุคงทนและแข็งแรง ที่ทำความสะอาดได้ง่าย ไม่มีรอยแตก รอยแยก ป้องกันการรั่วซึมของน้ำได้ และทนต่อสารจำพวกกรดต่าง ทั้งนี้ขึ้นอยู่กับความเหมาะสมกับชนิดของผลิตภัณฑ์อาหารที่ผลิต เช่น ผลิตภัณฑ์ เนื้อสัตว์ ผัก ผลไม้กระป๋องต้องใช้น้ำมากในการผลิตและการล้าง พื้นของโรงงานอุตสาหกรรมอาหารต้องสร้างด้วยวัสดุ ที่ป้องกันการซึมของน้ำได้ โดยทั่วไปพื้นเป็นคอนกรีตเสริมเหล็กเพราะมีความแข็งแรง ทนต่อการใช้งานและแรง กระแทกจึงใช้เป็นฐานรองรับน้ำหนักได้ดีการเลือกวัสดุที่ใช้ในการทำพื้นมีหลากหลาย

พื้นของอาคารผลิตไม่ควรจะให้เรียบเกินไปเพราะอาจลื่นได้เมื่อมีคราบน้ำมันหรือน้ำอยู่บนผิวหน้า พื้นที่ไม่ เรียบจะช่วยให้เท้าเกาะพื้นได้ดีขึ้น ส่วนบริเวณผลิตที่ต้องใช้น้ำทำความสะอาดควรมี ความลาดเอียงเพื่อไม่ให้น้ำขังและ สามารถระบายน้ำได้ดี ปกติใช้ความลาดเอียงของพื้นระหว่าง ๑/๘-๑/๔ นิ้ว ต่อฟุต ความกว้างไม่น้อยกว่า ๑๐ เซนติเมตร พื้นร่องระบายน้ำควรเป็นมุมโค้งเพียงพอต่อการระบายน้ำและมี ท่อเปิดรับการระบายน้ำออกจากพื้นที่ ๑๐๐ ตารางฟุต บริเวณท่อเปิดมีตะแกรงกันเศษขยะตกลงไปในท่อ ตะแกรงที่ใช้ควรเป็นแบบโปร่งมองเห็นพื้นรางระบาย น้ำได้ บางแห่งอาจต้องการบอดักไขมันแต่ต้องไม่อยู่ใน บริเวณผลิต เพราะไขมันเต็มต้องตักทิ้งบ่อยๆ และไขมันทำให้ท่อ น้ำอุดตันได้ ท่อระบายน้ำทิ้งควรระบายออก นอกอาคารและที่ปลายท่อต้องมีตะแกรงป้องกันสัตว์และแมลงเข้าไปใน อาคารได้ รวมทั้งไม่ทิ้งขยะ เศษ อาหารลงไปในห้อง ล้างทำความสะอาดทุกวันและควรซ่อมแซมให้มีสภาพดีเสมอ

#### ๑.๔ ผนัง ประตู และ หน้าต่าง

มีการออกแบบผนังและก่อสร้างด้วยวัสดุทน เรียบ ทำความสะอาดง่าย การออกแบบ ให้คำนึงถึงการระบาย อากาศและความร้อนภายในอาคาร ไม่จำเป็นต้องกันเป็นผนังทึบเสมอไป ขึ้นอยู่กับ ความเสี่ยงของอาหารที่ผลิตใน บริเวณดังกล่าว เช่น อาหารที่มีความเสี่ยงต่ำ เช่น ลานตากปลาเค็มแห้ง อาจ เปิดโล่งได้ ทั้งนี้ ผนัง ต้องมีการทำความสะอาดให้อยู่ในสภาพสะอาดถูกสุขลักษณะตามวิธีการที่เหมาะสม อย่างสม่ำเสมอ และมีการบำรุงรักษาให้อยู่ในสภาพที่ ดี ไม่ชำรุด ตามวิธีการที่เหมาะสม ก่อด้วยอิฐหรือ คอนกรีตเสริมเหล็ก และฉาบผิวเรียบ เพื่อไม่ให้มีฝุ่นเกาะ ไม่ดูดซึมน้ำ ทำความสะอาดได้ง่าย หากมีรอยแตก รอยร้าวต้องรีบซ่อมแซม เพื่อป้องกันไม่ให้เป็นที่อยู่อาศัยของสัตว์และแมลง โดยเฉพาะฝ้าผนังด้านนอก อาคาร ต้องก่อสร้างลึกลงไปในดินไม่น้อยกว่า ๒ ฟุตและก่อเป็นมุมฉากกับผนัง กว้างอย่างน้อย ๑ ฟุตเป็นรูป ตัว L เพื่อ ป้องกันหนูชุกชุมเข้าไปในอาคาร ผนังด้านในบริเวณผลิตส่วนมากมักบุด้วยกระเบื้องเซรามิก เพื่อทำความ สะอาดง่าย ควรหลีกเลี่ยงผนังที่กรุด้วย ไม้อัดเพราะอาจมีช่องเป็นที่อยู่อาศัยของสัตว์และแมลงได้ รอยต่อของ ผนังและผนังควรทำให้เป็นรูปโค้ง (rounded corner) เพื่อป้องกันน้ำซึม และทำความสะอาดได้ง่าย

การใช้สีทาผนังต้องระมัดระวังการหลุดลอกของสีโดยเฉพาะบริเวณที่มีความชื้นสูง โดยสีที่ หลุดออกไปนั้นอาจ ปลิวหรือหล่นลงไปในการ สีสี่ที่ใช้ควรมีคุณสมบัติเกาะผิวได้แน่น เคลือบด้วย สารประกอบเคมีป้องกันการลอกของสี และป้องกันปฏิกิริยาต่างๆ ที่อาจเกิดจากไอน้ำ น้ำมันหล่อลื่น กรดและ ต่างๆ สีที่ใช้ต้องปราศจากสารเคมีที่เป็นพิษ เช่น ตะกั่ว แคดเมียม หรือสารประกอบฟีนอลิก (phenolic compound) นอกจากนี้อาจใช้สารป้องกันเชื้อรา

ขอบหน้าต่างควรอยู่สูงจากพื้นอย่างน้อย ๓ ฟุตเพื่อป้องกันการกระแทกกระทึกถูก กระจกหน้าต่างจากรถเข็น และล้างทำความสะอาดได้ง่าย ขอบหน้าต่างควรเอียงทำมุมอย่างน้อย ๒๕ องศา เพื่อป้องกันการสะสมของฝุ่นและ ละออง ประตูเข้าออกไม่ควรเปิดกว้างมากควรมีความกว้างพอเหมาะสำหรับ รถยก (fork lift) และอุปกรณ์หนักเข้าไป ด้านล่างของประตูไม้ต้องบุด้วยเหล็กแผ่น เพื่อป้องกันสัตว์กัดแทะเข้า ไปในโรงงาน ประตูหน้าต่างไม่ควรเปิดทิ้งไว้หาก ต้องการเปิดทิ้งไว้ต้องมีมุ้งลวดหรือตาข่ายป้องกันสัตว์และ แมลง

#### ๑.๕ เพดาน

ทำด้วยวัสดุที่คงทน เรียบ ทำความสะอาดง่าย เพื่อป้องกันการสะสมฝุ่น การร่วงหล่น ของวัสดุ หรือการ เจริญเติบโตของเชื้อจุลินทรีย์ เช่น เชื้อรา กรณีที่มีอุปกรณ์สิ่งที่ยึดติดอยู่ด้านบน เช่น พัดลม

เพดาน รางครอบสายไฟ ท่อ น้ำยาเครื่องปรับอากาศ ต้องอยู่ในสภาพที่ไม่ก่อให้เกิดการปนเปื้อน เช่น หลอดไฟที่ติดตั้งในบริเวณที่อาจร่วงหล่นลงสู่ ผลิตภัณฑ์ เช่น บริเวณปรุงผสม บริเวณบรรจุ ต้องมีฝาครอบหลอดไฟหรือใช้วัสดุที่ไม่แตกกระจายเมื่อร่วงหล่น รวมถึง ให้พิจารณาถึงการกลั่นตัวของไอน้ำบนเพดานหรือท่อด้านบนที่อาจทำให้เกิดหยดน้ำไหลลงในบริเวณผลิตหรือผลิตภัณฑ์ ด้วย ทั้งนี้ เพดาน ต้องมีการทำความสะอาดให้อยู่ในสภาพสะอาดถูกสุขลักษณะตามวิธีการที่เหมาะสมอย่างสม่ำเสมอ และมีการบำรุงรักษาให้อยู่ในสภาพที่ดี ไม่ชำรุด ตามวิธีการที่เหมาะสม

หากมีการทาสีควรใช้สีประเภทอีพอกซี (epoxy paint) เพื่อป้องกันการลอกของสี ฝ้าเพดานต้องแข็งแรง ทนทาน ไม่มีรอยแตกหรือรูและต้องมีช่องเปิด-ปิด เพื่อให้เข้าไปทำความสะอาดได้ ป้องกันการชุกช่อน ทำรังของสัตว์ และแมลง

### ๑.๖ ระบบท่อ

การเดินท่อ ควรเดินท่อให้สูง เนื่องจากการเดินท่อมักก่อให้เกิดปัญหาทำให้รัก เป็นแหล่งสะสมของฝุ่นละออง และหยากไย่ ดังนั้นไม่ควรเดินท่อที่มีไอน้ำควบแน่นผ่านไปในบริเวณที่ผลิตอาหาร เพื่อป้องกันน้ำหยดลงมา แต่หาก จำเป็นควรพันท่อด้วยวัสดุที่เป็นฉนวนอย่างดีสถานที่ผลิตหลายแห่งมีการกั้นฝ้าเพดานเพื่อให้ระบบท่อต่างๆ อยู่เหนือ ฝ้าเพดานหรือทำเป็นห้องใต้หลังคาเพื่อลดค่าใช้จ่ายในการทำความสะอาด ทำให้สถานที่ผลิตมีระเบียบและป้องกันการ ปนเปื้อน

## ๒. สายการผลิตและผังการไหลของผลิตภัณฑ์

การวางผังสถานที่ผลิต (plant layout) เป็นการวางแผนเพื่อจัดสถานที่ผลิต เครื่องมือ เครื่องจักรและอุปกรณ์ ผลิตอาหาร ให้ดำเนินการไปอย่างมีประสิทธิภาพมากที่สุด นอกจากนี้ยังทำให้สิ่งแวดล้อมในการทำงานดีสถานที่ผลิตมีความยืดหยุ่นและสามารถปรับตัวรองรับการเปลี่ยนแปลงในอนาคตได้ เช่น การเปลี่ยนระบบการผลิตใหม่ๆ การปรับปรุงพื้นที่เดิมหรือขยายเนื้อที่ออกไป การซื้อเครื่องจักรเข้ามาติดตั้งใหม่ เป็นต้น

การจัดแผนผังขึ้นอยู่กับลักษณะของกระบวนการผลิต สถานที่ผลิตมี ๒ แบบ คือ

๒.๑ แบบผังการจัดตามผลิตภัณฑ์ (product layout) การจัดหน่วยผลิตให้เรียงตามลำดับในการผลิตสินค้า หน่วยใดผลิตก่อน จัดไว้ก่อน หน่วยใดผลิตลำดับถัดไปจัดให้อยู่ในลำดับถัดไป การจัดแผนผังแบบนี้มักเป็น การผลิต แบบต่อเนื่อง แต่ไม่ได้หมายความว่าเครื่องจักรหรือแผนกต่าง ๆ ต้องเรียงอยู่ติดกัน เพียงแต่ผลิตภัณฑ์ระหว่างการผลิต มีการไหลจากหน่วยผลิตภัณฑ์หนึ่งไปอีกหน่วยหนึ่งตามลำดับ ซึ่งเหมาะสำหรับการผลิตประเภทอาหารน้อยชนิดแต่มี ปริมาณการผลิตสูง

๒.๒ แบบผังการจัดตามกระบวนการผลิต (process layout) การจัดเครื่องจักรหรือหน่วยผลิตที่มีหน้าที่ เดียวกันอยู่เป็นกลุ่มเดียวกัน ทำให้เครื่องจักรหรือหน่วยงานแบ่งออกเป็นแผนกต่าง ๆ การผลิตแบบนี้เป็นการผลิตแบบ ไม่ต่อเนื่อง เหมาะกับการผลิตอาหารหลายประเภทหรือมีชิ้นส่วนมากหรือมีการเปลี่ยนแปลงรูปลักษณะบ่อยๆ เช่น อุตสาหกรรมเนื้อสัตว์แช่แข็งและรมควัน มีแผนกต่าง ๆ เช่น การถนอม การชำแหละ การทำความสะอาด การฆ่าเชื้อ การแยกชิ้นส่วน การแช่เยือกแข็ง การรมควัน การบรรจุ

การวางแผนผังแบบนี้ จึงเหมาะสำหรับการผลิตผลิตภัณฑ์หลายประเภทแต่ปริมาณไม่มาก เครื่องจักร เคลื่อนย้ายสะดวก ความต้องการผลิตภัณฑ์คงที่และเวลาการผลิตในแต่ละขั้นตอนมีความแตกต่างกันมาก

### **รูปแบบการจัดการไหลในสายงานการผลิต**

ในการวางแผนผังสถานที่ผลิต รูปแบบการจัดผังของพื้นที่จะเป็นการเน้นในส่วนของการทำให้เกิดการเคลื่อนที่ โดยมีองค์ประกอบของการทำให้เกิดการผลิต ประกอบด้วยวัสดุ เครื่องจักร ผู้ปฏิบัติงาน กระบวนการผลิตแบบต่อเนื่อง กระบวนการผลิตแบบไม่ต่อเนื่อง กระบวนการผลิตแบบผลิตซ้ำ สำหรับในส่วนรูปแบบพื้นฐานในการวางแผนผังสถานที่ผลิต นั้น สามารถวางแผนได้หลายรูปแบบ เช่น

**การจัดการไหลในสายงานผลิตแบบเส้นตรง** เป็นผลให้มีการดำเนินงานไปอย่างต่อเนื่อง โดยไม่มีการย้อนกลับ ไปกลับมา มีระยะทางการขนย้ายสั้นที่สุดโดยหลักการที่ว่าระยะทางระหว่างสองจุดสั้นที่สุด คือระยะของเส้นตรง อย่างไรก็ตาม ด้วยโครงสร้างของอาคารผลิตทั่วไปการจัดการไหลในสายงานการผลิตให้เป็นเส้นตรงอาจเป็นเรื่องที่ เป็นไปได้น้อย

**การจัดการไหลในสายงานการผลิตแบบรูปตัว U หรือรูปตัว O** จะเป็นการจัดการไหลที่มีผลดีโดยมีจุดรับ และจุดส่งของวัสดุในด้านเดียวกันของอาคาร แต่ก็มีข้อเสียตรงที่จะมีพื้นที่เสียไประหว่างการไหลในสายงานการผลิต

**การจัดการไหลในสายงานผลิตแบบรูปตัว S หรือรูปคดเคี้ยว** จะเป็นการแก้ปัญหาประสิทธิภาพของการใช้ พื้นที่ในขณะที่ระยะทางขนย้ายจะยาวขึ้น

การเลือกใช้รูปแบบการจัดการไหลในสายงานผลิต จึงขึ้นกับขนาดและลักษณะของพื้นที่ประเภทอาหารที่ผลิต รวมทั้งความสะดวกและความประหยัดของตำแหน่งที่ตั้งของจุดรับและจุดส่งกระบวนการผลิตนั้นๆ

## **๓. การระบายน้ำ**

มีท่อหรือทางระบายน้ำ ภายนอกและภายในอาคารผลิต ที่มีขนาดเหมาะสม สามารถรองรับปริมาณน้ำทิ้ง ภายในอาคารและน้ำฝน ท่อหรือทางระบายน้ำต้องลาดเอียงเพียงพอเพื่อระบายน้ำออกจากอาคารผลิต ไม่ทำให้เกิดน้ำ ชังและสกปรก จนอาจก่อให้เกิดการปนเปื้อนกับกระบวนการผลิตและผลิตภัณฑ์ การออกแบบควรคำนึงถึงทิศทางของ การระบายน้ำ โดยไหลจากที่สะอาดไปยังที่สกปรก อยู่ในลักษณะที่ดี ไม่แตกรั่ว ท่อหรือทางระบายน้ำไม่จำเป็นต้องมี ตะแกรงปิดครอบทางระบายน้ำ แต่ควรมีตะแกรงดักเศษอาหารที่ปลายท่อ เพื่อป้องกันการอุดตัน กรณีที่มีความเสี่ยงต่อ การปนเปื้อนต่อกระบวนการผลิตหรือผลิตภัณฑ์ที่อยู่ในระหว่างกระบวนการผลิตควรมีตะแกรงปิดครอบทางระบายน้ำที่ สามารถถอดล้างได้

## ๔. การระบายอากาศ และ แสงสว่าง

### การระบายอากาศ

การระบายอากาศอย่างเหมาะสมและพอเพียงในพื้นที่ผลิตอาหาร เป็นสิ่งสำคัญ เพราะอาหารส่วนใหญ่ สามารถดูดกลืนต่าง ๆ ไว้ในระหว่างกรรมวิธีการผลิต การเก็บวัตถุดิบ เช่น แป้ง มะพร้าว นมผง ไข่ ถั่วต่างๆ หากเก็บไว้ในที่ไม่มีอากาศถ่ายเท ที่อับชื้น อาจทำให้เกิดกลิ่นที่ไม่พึงประสงค์ขึ้นได้ รวมทั้งอันตรายจากความชื้นและฝุ่นละอองจาก การผลิต

การระบายอากาศช่วยลดความชื้นและปริมาณไอน้ำลง โดยเฉพาะในห้องที่ผลิต และมีการใช้น้ำจำนวนมาก หรือไอน้ำที่เกิดจากการใช้น้ำล้างเครื่องมือและอุปกรณ์ ทั้งนี้ไอน้ำอาจไปควบแน่นบนพื้นผิวต่างๆ ทำให้เกิดเป็นหยดน้ำ และเกิดปัญหาต่อผิววัสดุนั้น ก่อให้เกิดปัญหาการสึกกร่อนหรือเกิดราขึ้นส่งผลเสียต่อคุณภาพและความปลอดภัยของ ผลิตภัณฑ์ นอกจากนี้การระบายอากาศที่ดียังช่วยควบคุมอุณหภูมิได้ การระบายอากาศทั่วไปแบ่งได้เป็น ๒ วิธี คือ

#### ๔.๑ การระบายอากาศโดยวิธีธรรมชาติ (natural ventilation)

วิธีนี้อาศัยหลักการซึ่งเกิดจากความแตกต่างของความกดของอากาศ และความหนาแน่นของอากาศ ทำให้มีการแทนที่ของอากาศและการไหลของอากาศผ่านเข้าและออกทางประตู หน้าต่าง ช่องลมหรือหลังคาระบาย อากาศ (roof ventilation) หลักการทำงานของหลังคาระบายอากาศ การออกแบบ หรือการกำหนดตำแหน่งของ หน้าต่างในการระบายอากาศต้องไม่ทำให้เกิดกระแสลมแรงหรือมีผลกระทบต่อ การเผาไหม้ในพื้นที่ทำงาน การ ออกแบบห้องต่างๆ ควรป้องกันการไหลกลับเข้ามาของอากาศด้านบน อาจใช้วิธีการควบคุม การเปิดปิดผนังห้องหรือ เพดาน โดยต้องหลีกเลี่ยงการเกิดการสะท้อนของแสงอาทิตย์ รวมทั้ง การออกแบบต้องป้องกันฝนเมื่อปิดสนิทและ ป้องกันสัตว์และแมลงเข้าไปในอาคารผลิต

#### ๔.๒ การระบายอากาศโดยใช้เครื่องกล (mechanical ventilation)

วิธีนี้ควบคุมการไหลของอากาศโดยใช้อุปกรณ์ เช่น พัดลมเป่าหรือดูด ในการเพิ่มเติมอากาศอย่างต่อเนื่อง ทั้งนี้ เพื่อให้มีการถ่ายเทอากาศภายในตัวอาคารได้ทั่วถึง การระบายอากาศด้วย เครื่องกล คือ การติดตั้งอุปกรณ์เฉพาะจุดที่ ต้องการระบายอากาศ เช่น การติดตั้งพัดลมระบายอากาศที่จุดต่างๆ โดยให้อากาศไหลเวียนเข้าทางด้านบนและออก ทางด้านล่างเพื่อป้องกันฝุ่นฟุ้งกระจาย

การระบายอากาศด้วยวิธีการทำให้เย็นโดยใช้เครื่องปรับอากาศ ควรตั้งอุณหภูมิไว้ที่ ๒๐-๒๕ องศาเซลเซียส (๖๘-๗๘ องศาฟาเรนไฮต์) โดยมีการเคลื่อนไหวของอากาศตลอดเวลาในอัตรา ความเร็ว ๒๐ ฟุตต่อนาที ความชื้นกำหนด อยู่ในช่วงร้อยละ ๓๐-๗๐ เพื่อควบคุมการเจริญเติบโตของจุลินทรีย์ ช่วยให้การดำเนินงานของผู้ปฏิบัติงานมีประสิทธิภาพ

### แสงสว่าง

ควรจัดให้มีแสงสว่างอย่างเพียงพอเพื่อให้สามารถปฏิบัติงานได้อย่างถูกสุขลักษณะ ความเข้มของแสงเหมาะสม กับลักษณะการปฏิบัติงาน โดยแสงสว่างไม่ควรมีผลต่อการมองเห็นสิ่งซึ่งจะทำให้สี มองเห็นผิดเพี้ยนไปจากความเป้นจริง รวมไปถึงอุปกรณ์ไฟฟ้าทุกชนิดควรมีมาตรการป้องกันการปนเปื้อนสู่ กระบวนการผลิตจากการแตกหักชำรุดเสียหาย เช่น ฝาครอบหลอดไฟ

## ๕. ห้องบรรจุ

ต้องจัดให้มีห้องบรรจุ ที่มีทางเข้าออกที่สามารถป้องกันสัตว์และแมลง ไม่เป็นทางเดินผ่านไป ยังบริเวณอื่นๆ เป็นการจำกัดพื้นที่ที่ต้องดูแลสุลักษณะที่เข้มงวดกว่าบริเวณอื่น (High care area) มีการแยก และการจัดการการ เข้าถึงพื้นที่นี้เพื่อลดความเสี่ยงในการปนเปื้อนจุลินทรีย์ก่อโรคให้น้อยที่สุด อาจเพิ่ม มาตรการป้องกันที่เข้มงวดขึ้นได้ เช่น มีการควบคุมอุณหภูมิ มีระบบการกรองอากาศ หรือระบบรักษาระดับ ความดันในห้องให้เป็นบวก ( positive pressure) มีการกำหนดช่องทางเข้าของผลิตภัณฑ์ พนักงาน บรรจุ ภัณฑ์ และทางออกของผลิตภัณฑ์ที่บรรจุเสร็จแล้ว รวมทั้งของเสีย ในลักษณะที่ไม่ก่อให้เกิดการปนเปื้อนข้าม ลงสู่ผลิตภัณฑ์ เป็นต้น ไม่ควรมีกิจกรรมที่ไม่เกี่ยวข้องกับการ บรรจุอยู่ในห้องบรรจุ หากมีความจำเป็น ต้องมี มาตรการป้องกันการปนเปื้อนที่เหมาะสม หรือ มีการบริหารจัดการพื้นที่ เช่น การบรรจุอัตโนมัติภายในเครื่อง บรรจุแบบปลอดเชื้อ การบรรจุอาหารในระบบท่อ เป็นต้น

## ๖. ห้องน้ำ ห้องส้วม อ่างล้างมือ ในกระบวนการผลิต

### ห้องน้ำ และห้องส้วม

ควรสร้างด้วยวัสดุที่ทำความสะอาดง่าย วัสดุที่ใช้ต้องถาวร เรียบ ไม่มีน้ำขังและ น้ำซึม การระบายอากาศดี แสงสว่างเพียงพอ ไม่คับแคบและอับทึบ ห้องส้วมที่ใช้ควรเป็นแบบชักโครก โดย จัดแยกสำหรับ พนักงานชายและหญิงให้เป็นสัดส่วน ต้องมีพื้นที่ไม่น้อยกว่า ๑.๕ ตารางเมตรต่อ ๑ ที่นั่ง ฝา ผนังควรทาสีด้วยสีอ่อน ประตู ปิดสนิทและไม่เปิดออกสู่บริเวณผลิตอาหารโดยตรง มีการระบายอากาศอย่างดี รักษาความสะอาดและมีการทำความสะอาดอย่างน้อยวันละ ๒ ครั้ง และมีการใช้น้ำยาฆ่าเชื้อ และมีกระดาษ ชำระที่หย่อยง่าย ใช้แล้วทิ้งลงในโถชักโครกเพื่อ ง่ายแก่การกำจัด

จำนวนคนงาน	ชาย			หญิง	
	ห้องส้วม	ที่ถ่ายปัสสาวะ	อ่างล้างมือ	ห้องส้วม	อ่างล้างมือ
ไม่เกิน 15 คน	1	1	1	2	1
16-40 คน	2	2	2	4	2
41-80 คน	3	3	3	6	3

### อ่างล้างมือ

ต้องอยู่หน้าห้องน้ำ ห้องส้วม และบริเวณด้านหน้าก่อนเข้าอาคาร และภายในบริเวณ ผลิต แต่ให้ห่างจากบริเวณที่ผลิตไม่น้อยกว่า ๒.๕ เมตร เพื่อป้องกันน้ำกระเซ็นหรือละอองน้ำ อ่างล้างมือควร ออกแบบให้ รักษาความสะอาดได้ง่าย ทำด้วยวัสดุคงทนถาวร อยู่ในสภาพดีใช้งานได้มีน้ำยาฆ่าเชื้อหรือสบู่ เหลว เครื่องเป่าลมร้อน ทำให้มือแห้ง และมีถังขยะที่มีฝาปิด สวมถุงพลาสติกกรองรับภายในถังขยะและวางไว้ ในและนอกห้องส้วม



จำนวนคนงาน	อ่างล้างมือ
ไม่เกิน 15 คน	1
16 – 40 คน	2
71- 80 คน	3

### ๗. ห้องปฏิบัติการ (LABORATORY)

- แยกเป็นสัดส่วนสำหรับวิเคราะห์คุณภาพ โดยเฉพาะบริเวณหรือห้องสำหรับตรวจวิเคราะห์ด้านจุลชีววิทยา เพื่อป้องกันการปนเปื้อนสู่กระบวนการผลิตและการป้องกันการผิดพลาดของผลตรวจวิเคราะห์
- สามารถใช้พื้นที่ ห้อง หรือบริเวณในการตรวจวิเคราะห์ ทางเคมีและจุลินทรีย์ร่วมกันได้
- การจัดวางอุปกรณ์เป็นสัดส่วน จัดเก็บอย่างเป็นระเบียบ เพื่อให้สามารถหยิบใช้ได้ง่าย และไม่เกิดการปนเปื้อน
- จัดเก็บสารเคมีในตู้หรือบนชั้นอย่างเป็นระเบียบ และปฏิบัติตามที่ระบุไว้ในฉลากของสารเคมีแต่ละชนิด เช่น ไม่เก็บสารเคมีประเภทกรดไว้ในบริเวณที่มีอุณหภูมิสูงเกินไป
- ขวดเก็บสารเคมีต้องมีป้ายระบุชื่อสารเคมีอย่างชัดเจนและเก็บเป็นหมวดหมู่ ไม่ปะปนกัน
- มีที่วางอุปกรณ์ป้องกันอันตรายขณะปฏิบัติงาน เช่น หน้ากาก และถุงมือ ซึ่งใช้สำหรับห้องปฏิบัติการเท่านั้น
- ต้องมีการระบายอากาศค่อนข้างดีหรือมีเครื่องกรองอากาศ เพื่อป้องกันอันตรายจากสารเคมีต่างๆ

รูปภาพประกอบการดำเนินงาน Shopping Plan ให้บริการแบบแปลนสถานที่ผลิตอาหาร  
ตัวอย่างแบบแผนผังสถานที่ผลิตน้ำบริโภคในภาชนะบรรจุที่ปิดสนิท

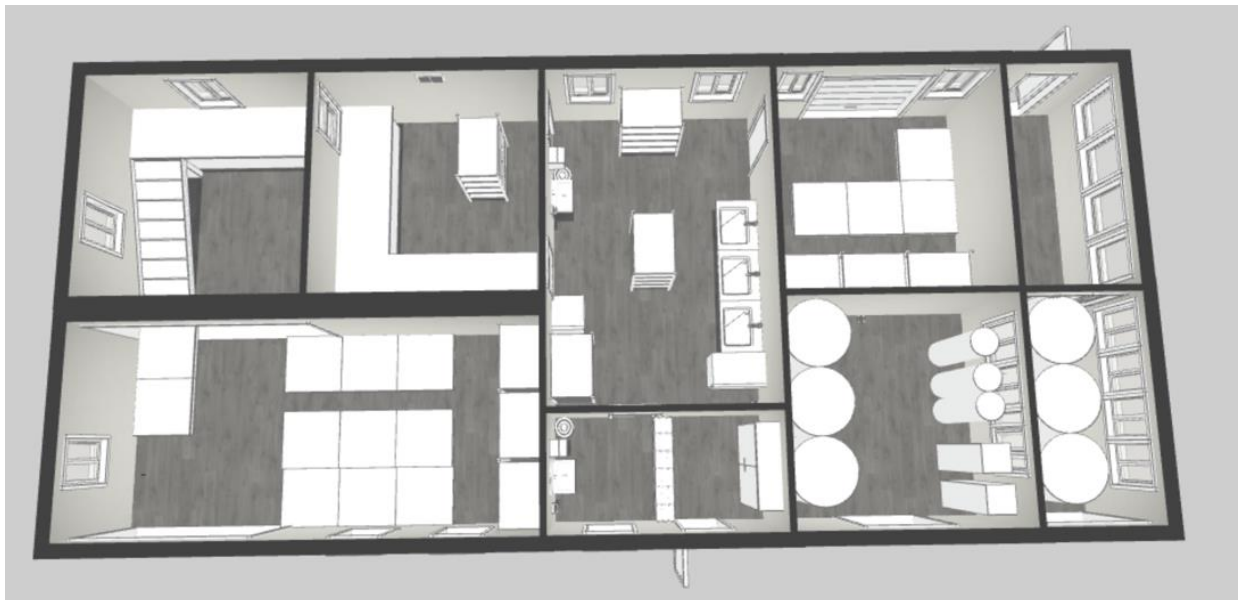
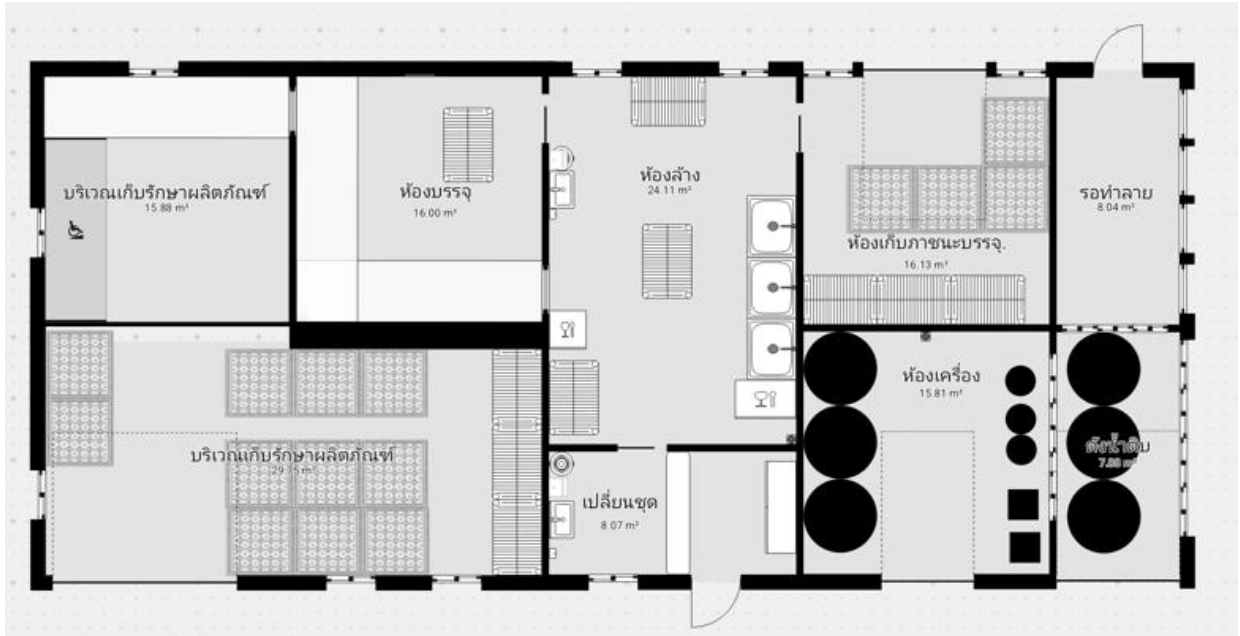

รูปภาพประกอบการดำเนินงาน Shopping Plan ให้บริการแบบแปลนสถานที่ผลิตอาหาร

ตัวอย่างแบบแผนผังสถานที่ผลิตอาหารสำเร็จรูปพร้อมบริโภคนทันที



ตัวอย่างแบบแผนผังสถานที่ผลิตอาหารสำเร็จรูปพร้อมบริโภคทันที



# ตัวอย่างแบบแผนผังสถานที่ผลิตอาหารสำเร็จรูปพร้อมบริโภคทันที

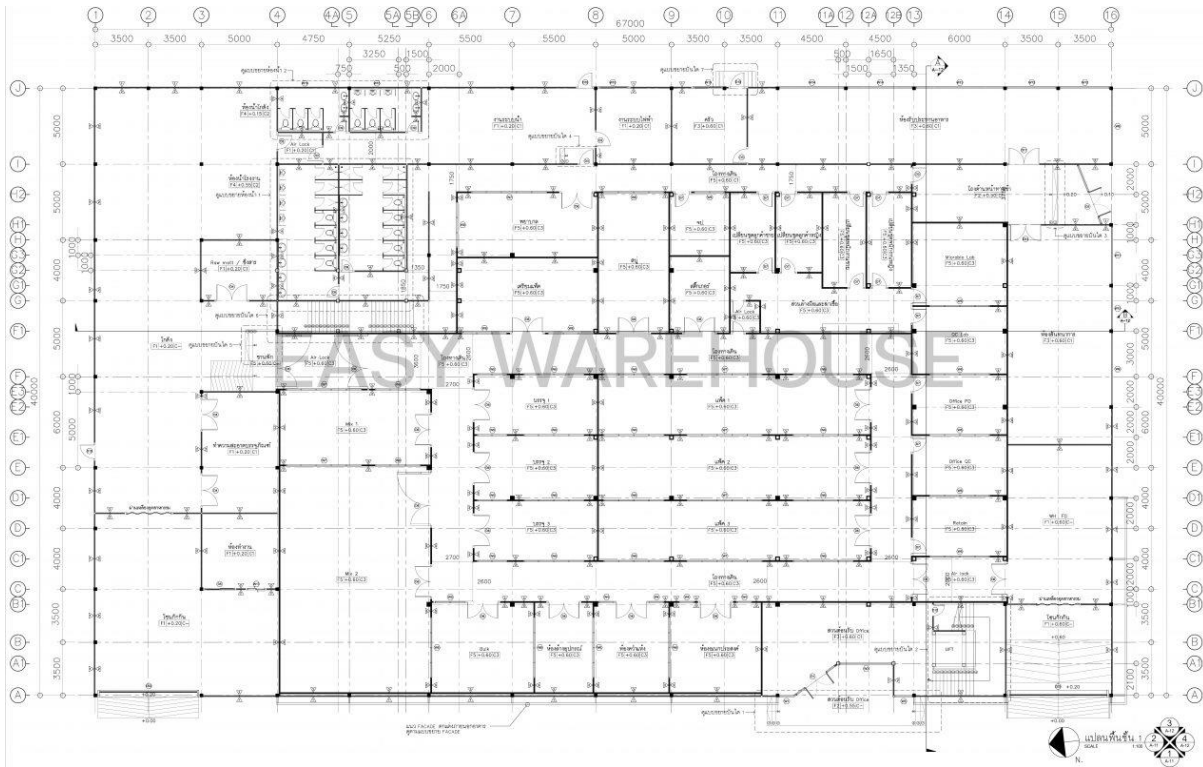

# การออกแบบสถานที่ผลิตผลิตภัณฑ์เครื่องสำอาง

## ตัวอย่างแบบแผนผังสถานที่ผลิตเครื่องสำอาง

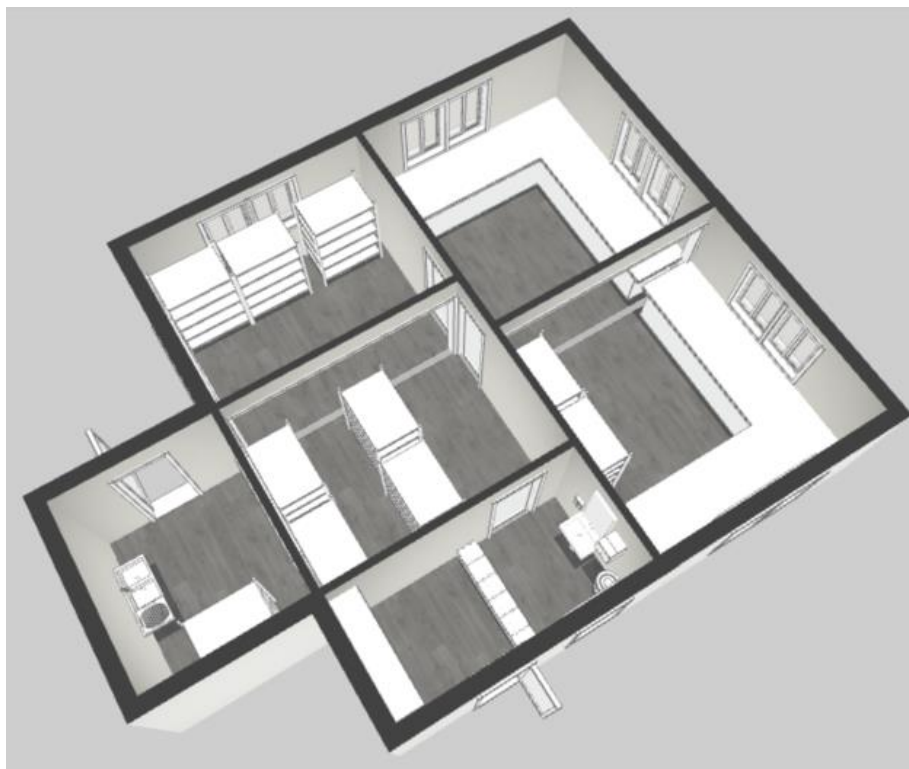
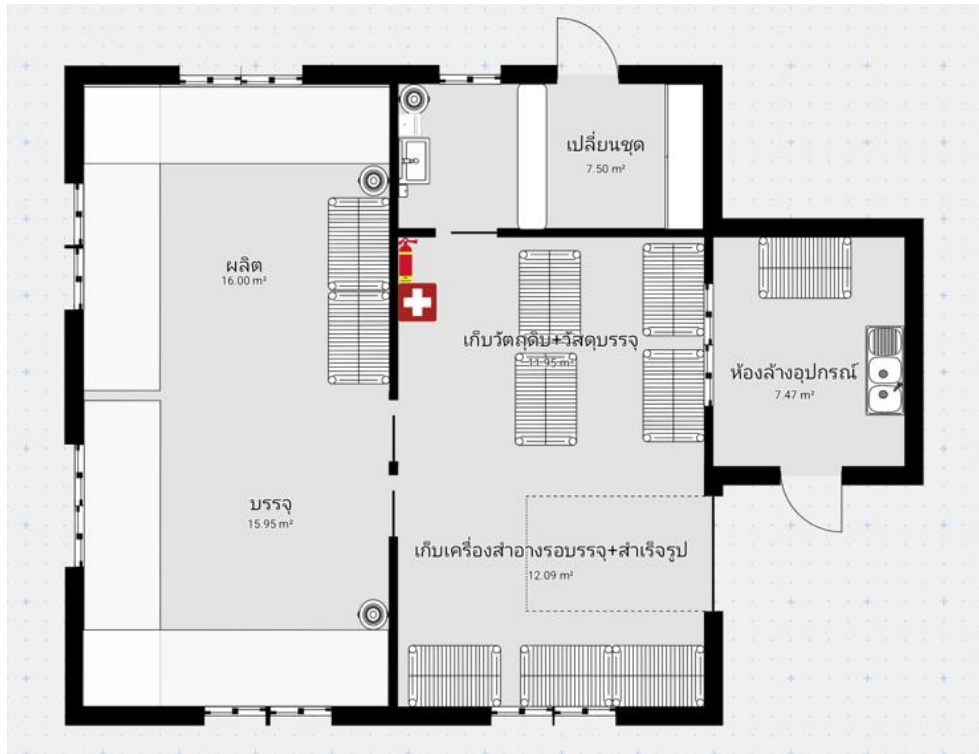

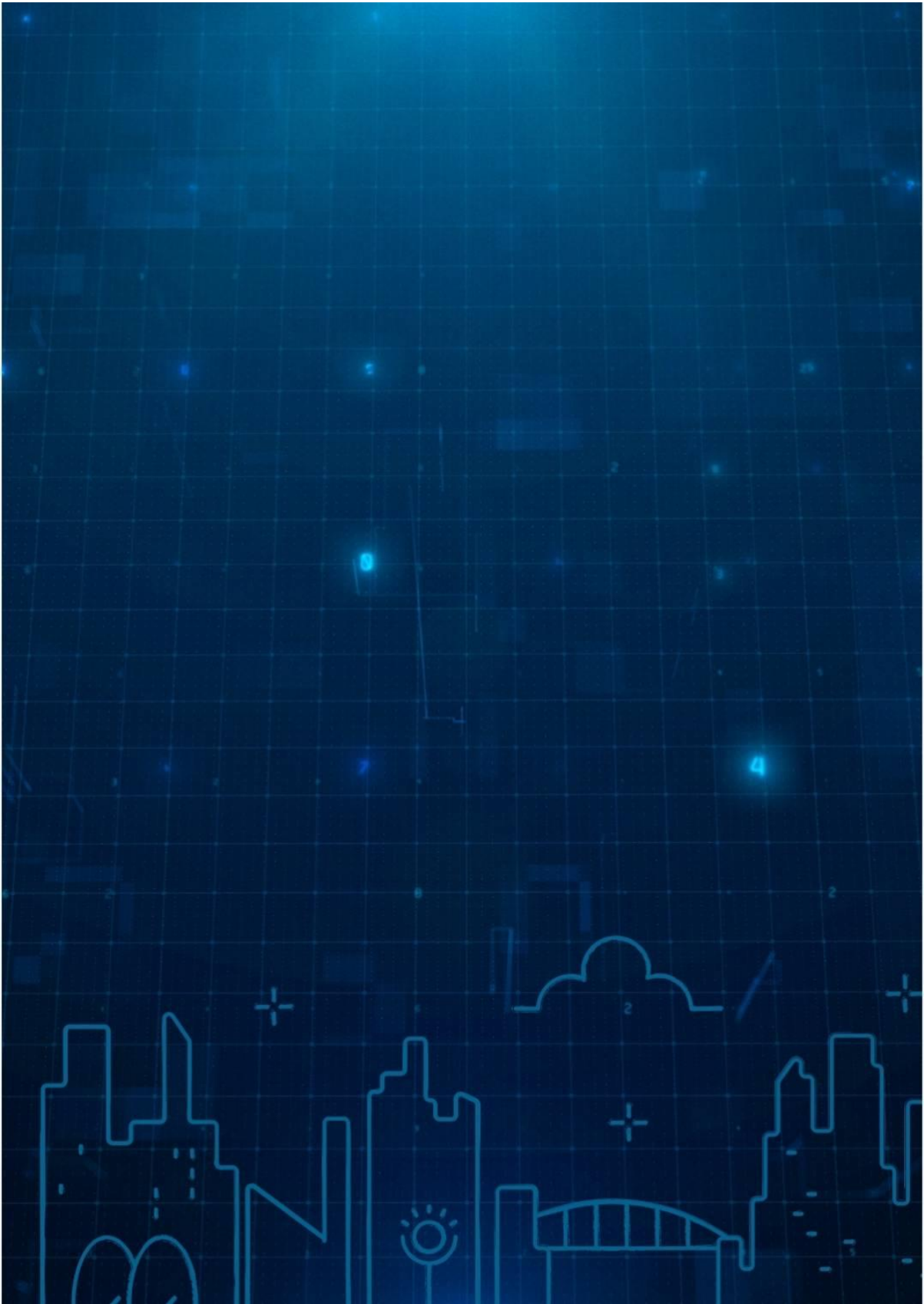

### เรื่องที่ ๓ บริการการออกแบบฉลากและบรรจุภัณฑ์

**หลักการและเหตุผล:** ศูนย์ราชการสะดวก สำนักงานสาธารณสุขจังหวัดอุทัยธานี ได้พัฒนาการให้บริการ เพื่ออำนวยความสะดวกแก่ประชาชนผู้ประกอบการผลิตผลิตภัณฑ์สุขภาพ ที่มีความต้องการฉลากผลิตภัณฑ์สุขภาพ ที่มีรูปแบบสวยงามเหมาะสมถูกต้องและน่าสนใจ โดยเป็นให้บริการเบื้องต้นและมีบริการ การเชื่อมต่อการ ให้บริการขออนุญาตผลิตภัณฑ์สุขภาพ ระหว่าง สำนักงานสาธารณสุขจังหวัดอุทัยธานี กับ สถาบันการศึกษา ต่างๆ และหน่วยงานที่เกี่ยวข้องทั้งภาครัฐและเอกชน แบบไร้รอยต่อ เพื่ออำนวยความสะดวกให้แก่ผู้มารับ บริการ

**วัตถุประสงค์:** เพื่อพัฒนางานให้บริการด้านการอนุญาตผลิตภัณฑ์สุขภาพที่นอกเหนือจากงานประจำเพื่อ ตอบสนองความต้องการของประชาชนผู้มารับบริการ ในด้านบริการการออกแบบฉลากและบรรจุภัณฑ์

**แหล่งข้อมูล:** จากการรับฟังข้อเสนอแนะจากผู้มารับบริการ รวมถึงจากการแลกเปลี่ยนเรียนรู้ปัญหาการ ให้บริการของผู้ปฏิบัติงาน แล้วนำมาวิเคราะห์หาแนวทางพัฒนาการให้บริการด้านการออกแบบฉลากและ บรรจุภัณฑ์

**กลุ่มเป้าหมาย:** ผู้มารับบริการ กลุ่มผู้ประกอบการผลิตภัณฑ์สุขภาพชุมชน

#### กลวิธีการดำเนินงาน:

๑. วิเคราะห์ข้อมูลปัญหาด้านการขออนุญาตผลิตภัณฑ์เกี่ยวกับฉลาก
๒. วิเคราะห์ข้อมูลจากการรับฟังข้อเสนอแนะจากผู้มารับบริการ รวมถึงจากการแลกเปลี่ยนเรียนรู้ปัญหา การให้บริการของผู้ปฏิบัติงาน แล้วนำมาวิเคราะห์หาแนวทางพัฒนาการให้บริการด้านการออกแบบ ฉลากและบรรจุภัณฑ์
๓. จัดทำคู่มือการออกแบบฉลากเบื้องต้น
๔. ให้บริการการออกแบบฉลากเบื้องต้นแก่ผู้ประกอบการ โดยเจ้าหน้าที่ศูนย์ราชการสะดวก
๕. กรณีที่ผู้ประกอบการต้องการรูปแบบฉลากที่มีรูปลักษณะเฉพาะโดยผู้เชี่ยวชาญด้านการออกแบบ ผลิตภัณฑ์ ดำเนินการประสานหน่วยงานที่เกี่ยวข้องเพื่อตอบสนองความต้องการของผู้มารับบริการ
๖. ทำหนังสือประสานหน่วยงานที่มีหน้าที่รับผิดชอบและมีศักยภาพในการให้คำแนะนำและสามารถ ออกแบบฉลากและบรรจุภัณฑ์ ได้แก่ สถาบันการศึกษา และหน่วยงานที่เกี่ยวข้อง
๗. ประสานบุคลากรเจ้าหน้าที่ผู้เกี่ยวข้องของหน่วยงาน ได้แก่ สถาบันการศึกษาต่างๆ และหน่วยงานที่ เกี่ยวข้อง เกี่ยวกับการ
๘. สร้างช่องทางการประสานงานเพื่อให้บริการผู้ประกอบการได้อย่างสะดวกรวดเร็ว สามารถตอบโจทย์ ผู้ประกอบการได้
๙. ติดตามผลการดำเนินงาน
๑๐. เก็บข้อมูล รวบรวมข้อมูล วิเคราะห์และประเมินผลการประสานการดำเนินงานให้บริการ



รูปภาพประกอบการดำเนินงานให้บริการการออกแบบฉลากและบรรจุภัณฑ์  
หนังสือประสานการให้บริการแบบไร้รอยต่อด้าน การออกแบบฉลากและบรรจุภัณฑ์  
ศูนย์นวัตกรรมอาหารและบรรจุภัณฑ์ คณะอุตสาหกรรมศาสตร์ มหาวิทยาลัยเชียงใหม่

ที่ อน ๐๐๓๓.๐๐๖/ ๐๖๕๕



สำนักงานสาธารณสุขจังหวัดอุทัยธานี  
อ.เมืองฯ จ.อุทัยธานี ๖๑๐๐๐

๓๑ มกราคม ๒๕๖๗

เรื่อง ขอประสานความร่วมมือในการต่อยอดงานวิจัยผลิตภัณฑ์สุขภาพ  
เรียน ศูนย์นวัตกรรมอาหารและบรรจุภัณฑ์ คณะอุตสาหกรรมศาสตร์ มหาวิทยาลัยเชียงใหม่

ตามที่ สำนักงานสาธารณสุขจังหวัดอุทัยธานี มีการพัฒนาศูนย์ราชการสะดวกอย่างต่อเนื่อง โดยดำเนินกิจกรรม “Let’s go Products บริการครบ จบที่เดียว” มุ่งเน้นการเสริมสร้างศักยภาพ บูรณาการ บริการไร้รอยต่อ ตอบสนองความต้องการของประชาชน โดยมีวัตถุประสงค์เพื่อพัฒนางานให้บริการ ด้านการต่อยอดงานวิจัยผลิตภัณฑ์สุขภาพและด้านอื่นๆ ที่เกี่ยวข้อง ได้แก่ การพัฒนาองค์ความรู้และนวัตกรรม การผลิตผลิตภัณฑ์สุขภาพ การพัฒนาสูตรตำรับ รูปแบบผลิตภัณฑ์ รวมถึงการพัฒนาบรรจุภัณฑ์และด้านต่างๆ ที่เกี่ยวข้องกับการพัฒนาผลิตภัณฑ์สุขภาพ ได้แก่ ยา อาหาร เครื่องสำอาง วัตถุอันตราย เครื่องมือแพทย์ และสมุนไพร ซึ่งจะส่งผลให้เกิดการสร้างมูลค่าเพิ่มให้กับผลิตภัณฑ์สุขภาพ โดยเฉพาะผลิตภัณฑ์สุขภาพชุมชน ที่มีการแปรรูปจากผลิตภัณฑ์ทางการเกษตรและผลิตภัณฑ์จากธรรมชาติ เป็นการสร้างรายได้ให้กับชุมชน และพัฒนาเศรษฐกิจฐานรากอย่างยั่งยืน

ในการนี้ สำนักงานสาธารณสุขจังหวัดอุทัยธานี จึงขอประสานความร่วมมือมายัง ศูนย์นวัตกรรมอาหารและบรรจุภัณฑ์ คณะอุตสาหกรรมศาสตร์ มหาวิทยาลัยเชียงใหม่ ในการให้คำปรึกษา แนะนำด้านการพัฒนานวัตกรรมผลิตภัณฑ์สุขภาพ การต่อยอดงานวิจัย การพัฒนานวัตกรรมการผลิต ผลิตภัณฑ์สุขภาพ รวมถึงประสานการดำเนินงานวิจัยผลิตภัณฑ์สุขภาพ การพัฒนารูปแบบบรรจุภัณฑ์ และฉลากผลิตภัณฑ์สุขภาพ และด้านอื่นๆ ที่เกี่ยวข้อง ให้แก่ผู้ประกอบการผลิตภัณฑ์สุขภาพ เพื่อเสริมสร้างศักยภาพการให้บริการแบบไร้รอยต่อ ให้เกิดประโยชน์สูงสุดต่อประชาชนผู้มารับบริการ และเกิดประโยชน์สูงสุดในการต่อยอดงานวิจัยและนวัตกรรม รวมถึงองค์ความรู้ต่างๆ ที่เกี่ยวข้องกับการพัฒนา ผลิตภัณฑ์สุขภาพ

จึงเรียนมาเพื่อทราบและโปรดให้ความร่วมมือในการดำเนินการดังกล่าวต่อไป จักเป็นพระคุณ

ขอแสดงความนับถือ

(นางจันทนา พูลสุขเสริม)  
เภสัชกรเชี่ยวชาญ ปฏิบัติราชการแทน  
นายแพทย์สาธารณสุขจังหวัดอุทัยธานี

กลุ่มงานคุ้มครองผู้บริโภคและเภสัชสาธารณสุข  
โทร. ๐๕๖-๕๑๑๕๖๕ ต่อ ๑๐๖  
โทรสาร. ๐๕๖-๕๑๑๓๒๗

## เรื่องที่ ๔ บริการการตรวจสอบฉลากผลิตภัณฑ์สุขภาพ

**หลักการและเหตุผล:** ศูนย์ราชการสะดวก สำนักงานสาธารณสุขจังหวัดอุทัยธานี ได้พัฒนาการให้บริการ เพื่ออำนวยความสะดวกแก่ประชาชนผู้ประกอบการผลิตผลิตภัณฑ์สุขภาพ ที่มีความต้องการตรวจสอบฉลากผลิตภัณฑ์สุขภาพของตนเองให้ถูกต้องตามกฎหมาย โดยเฉพาะผลิตภัณฑ์ที่ต้องมีการตรวจคุณสมบัติเฉพาะที่ซับซ้อนในการขออนุญาตฉลากผลิตภัณฑ์ เช่น ผลิตภัณฑ์สมุนไพร ผลิตภัณฑ์เครื่องสำอาง เป็นต้น โดยมีบริการการเชื่อมต่อการให้บริการขออนุญาตผลิตภัณฑ์ ระหว่าง สำนักงานสาธารณสุขจังหวัดอุทัยธานี กับ สำนักงานคณะกรรมการอาหารและยา เพื่ออำนวยความสะดวกแก่ประชาชน

**วัตถุประสงค์:** เพื่อพัฒนางานให้บริการด้านการอนุญาตผลิตภัณฑ์สุขภาพเพื่อตอบสนองความต้องการของประชาชนผู้มารับบริการ ในด้านบริการการตรวจสอบฉลากผลิตภัณฑ์

**แหล่งข้อมูล:** จากการรับฟังข้อเสนอแนะจากผู้มารับบริการ รวมถึงจากการแลกเปลี่ยนเรียนรู้ปัญหาการให้บริการของผู้ปฏิบัติงาน แล้วนำมาวิเคราะห์หาแนวทางพัฒนาการให้บริการด้านการตรวจสอบฉลากผลิตภัณฑ์ให้เป็นไปตามกฎหมาย

**กลุ่มเป้าหมาย:** ผู้มารับบริการ กลุ่มผู้ประกอบการผลิตภัณฑ์สุขภาพชุมชน

### กลวิธีการดำเนินงาน:

๑. วิเคราะห์ข้อมูลปัญหาด้านการขออนุญาตผลิตภัณฑ์เกี่ยวกับการตรวจสอบความถูกต้องของฉลาก
๒. วิเคราะห์ข้อมูลจากการรับฟังข้อเสนอแนะจากผู้มารับบริการ รวมถึงจากการแลกเปลี่ยนเรียนรู้ปัญหาการให้บริการของผู้ปฏิบัติงาน แล้วนำมาวิเคราะห์หาแนวทางพัฒนาการให้บริการด้านการออกแบบฉลากและบรรจุภัณฑ์
๓. จัดทำคู่มือการตรวจสอบฉลากเบื้องต้นให้เป็นไปตามกฎหมาย
๔. ให้บริการการออกแบบฉลากเบื้องต้นแก่ผู้ประกอบการ โดยเจ้าหน้าที่ศูนย์ราชการสะดวก
๕. กรณีที่ผู้ประกอบการต้องการตรวจสอบความถูกต้องของฉลากให้ถูกต้องตามกฎหมาย จากส่วนกลาง ดำเนินการประสานสำนักงานคณะกรรมการอาหารและยา เพื่อตอบสนองความต้องการของผู้มารับบริการ
๖. ทำหนังสือประสานสำนักงานคณะกรรมการอาหารและยา มีศักยภาพในการให้คำแนะนำและตรวจสอบฉลากผลิตภัณฑ์ เพื่อเชื่อมโยงการส่งต่อผู้ประกอบการเพื่อตรวจสอบฉลากผลิตภัณฑ์สุขภาพ
๗. สร้างช่องทางการประสานงานกับสำนักงานคณะกรรมการอาหารและยา แบบ Fast Tract เพื่อให้บริการผู้ประกอบการได้อย่างสะดวกรวดเร็ว ตอบโจทย์ผู้ประกอบการได้
๘. ติดตามผลการดำเนินงาน
๙. เก็บข้อมูล รวบรวมข้อมูล วิเคราะห์และประเมินผลการประสานการดำเนินงานให้บริการ



สำนักงานสาธารณสุขจังหวัดอุทัยธานี  
Uthai Thani Provincial Public Health Office

# Health Product Labels Checking Guide

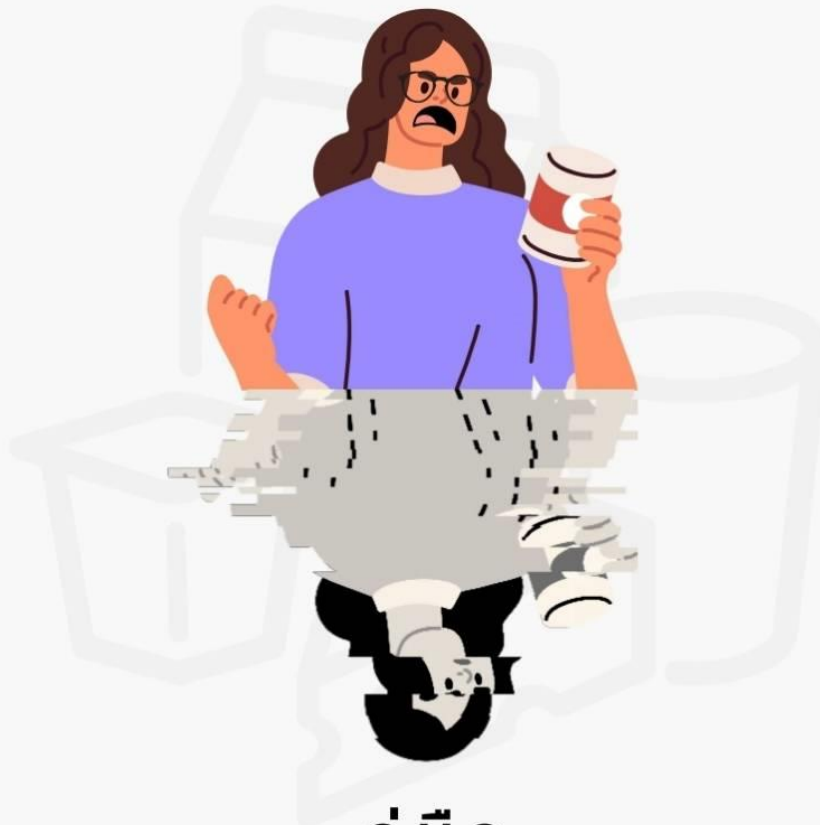

## คู่มือ

## การตรวจสอบ

## ฉลากผลิตภัณฑ์สุขภาพ

---

กลุ่มงานคุ้มครองผู้บริโภคและเภสัชสาธารณสุข  
สำนักงานสาธารณสุขจังหวัดอุทัยธานี

พิมพ์ครั้งที่ 1  
ธันวาคม 2566

คู่มือการตรวจสอบ  
ฉลากผลิตภัณฑ์สุขภาพ

ศูนย์ราชการสะดวก

กลุ่มงานคุ้มครองผู้บริโภคและเภสัช

สาธารณสุข

สำนักงานสาธารณสุขจังหวัดอุทัยธานี

## การแสดงผลากผลิตภัณฑ์สุขภาพ

เครื่องสำอาง และอาหารที่อยู่ในภาชนะบรรจุ ที่ต้องแสดงผลาก โดยองค์ประกอบของฉลากมีดังต่อไปนี้

### การแสดงผลากที่จำหน่ายโดยตรงต่อผู้บริโภค

วิธีรับประทาน(ถ้ามี)	ข้อแนะนำในการเก็บรักษา(ถ้ามี)	
<b>ชื่ออาหาร</b> แสดงไว้ตำแหน่งที่เห็นได้ชัดเจนและอยู่ในแนวนอนด้วยข้อความต่อเนื่องกัน	<b>เลขสารบบอาหาร</b> แสดงในเครื่องหมาย 	<b>ชื่อและที่ตั้ง</b> • ผู้ผลิต/ผลิตโดย.... หรือ • ผู้แบ่งบรรจุ/แบ่งบรรจุโดย.... หรือ • ผู้นำเข้า/นำเข้าโดย.... พร้อมชื่อและประเทศผู้ผลิต
<b>หมดอายุ / ควบคุมบริโภคก่อน</b> แสดงวัน เดือน ปี / เดือนและปี ตามลำดับ การแสดงเดือนอาจเป็นตัวเลขผลิต แล้วแต่ประเภทอาหาร	<b>ฉลาก</b> <b>ภาษาไทย</b>	<b>ส่วนประกอบที่สำคัญ</b> ร้อยละของน้ำหนักโดยประมาณ เรียงปริมาณจากมากไปน้อย (ผลิตภัณฑ์เสริมอาหารแสดงต่อหน่วยบริโภค เช่น แคปซูล)
<b>ปริมาณสุทธิ(ระบบเมตริก)</b> น้ำหนักสุทธิ (กรัม, กิโลกรัม) กรณีของแข็ง ปริมาตรสุทธิ(มิลลิลิตร, ลิตร) กรณีของเหลว น้ำหนักสุทธิ/ปริมาณสุทธิ กรณีของกึ่งเหลวกึ่งแข็ง	<b>แสดงหน้าที่ของวัตถุเจือปนอาหาร และชื่อเฉพาะ/ INS</b> กรณีใส่ แสดง สีธรรมชาติ หรือ สีสังเคราะห์ ตามด้วยชื่อเฉพาะ/ INS กรณีวัตถุปรุงแต่งรสอาหารและวัตถุให้ความหวานแทนน้ำตาล แสดง ชื่อกลุ่มหน้าที่ ตามด้วยชื่อเฉพาะ	<b>ข้อมูลสารก่อภูมิแพ้</b> “ข้อมูลสำหรับผู้แพ้อาหาร : มี..., อาจมี...” หรือ <input type="checkbox"/> มี... <input type="checkbox"/> อาจมี... แสดงด้านล่างส่วนประกอบ
<b>แต่งกลิ่นธรรมชาติ/แต่งกลิ่นเลียนธรรมชาติ/แต่งกลิ่นสังเคราะห์(ถ้ามี)</b>		<b>คำเตือน(ถ้ามี)</b>

### ตัวอย่างฉลากเครื่องสำอาง

\_\_\_\_\_

\_\_\_\_\_

ส่วนประกอบ

\_\_\_\_\_

วิธีใช้

\_\_\_\_\_

คำแนะนำ/คำเตือน (ถ้ามี)

\_\_\_\_\_

ผู้ผลิต/นำเข้า \_\_\_\_\_

สถานที่ผลิต \_\_\_\_\_

สถานที่นำเข้า \_\_\_\_\_

----- วันเดือนปีที่ผลิต xxxxxxxx

----- วันเดือนปีที่หมดอายุ xxxxxxxx

เลขที่ใบรับแจ้ง xx-x-xxxxxxx

2. ประเภท หรือ ชนิดของเครื่องสำอาง

4. วิธีใช้

7. ปริมาณสุทธิ

8. เลขที่แสดงครั้งที่ผลิต

1. ชื่อเครื่องสำอาง และชื่อการค้า

3. ชื่อสารทุกชนิดที่เป็นส่วนผสม

5. ข้อแนะนำ/คำเตือน (ถ้ามี)

6. ชื่อที่ตั้งผู้ผลิต หรือผู้นำเข้า

9. เดือนปีที่ผลิต

10. เดือนปีที่หมดอายุ

11. เลขที่ใบรับแจ้ง

  
สำนักงานคณะกรรมการอาหารและยา

## สารบัญตัวอย่างฉลากอาหาร

หน้าที่

ผลิตภัณฑ์เสริมอาหาร	๔
เครื่องดื่มในภาชนะบรรจุที่ปิดสนิท	
- ชนิดเครื่องดื่มที่มีหรือทำจากผลไม้ พืชหรือผักไม่ว่าจะมีก๊าซคาร์บอนไดออกไซด์หรือออกซิเจนผสมอยู่ด้วยหรือไม่ก็ตาม	๕
- ชนิดเครื่องดื่มที่มีหรือทำจาก ส่วนผสมที่ไม่ใช่ผลไม้ พืชหรือผักไม่ว่าจะมีก๊าซคาร์บอนไดออกไซด์หรือออกซิเจนผสมอยู่ด้วยหรือไม่ก็ตาม	๕
- ชนิดเข้มข้นซึ่งต้องเจือจางก่อนบริโภค	๖
- ชนิดแห้ง	๖
- ชนิดที่มีก๊าซคาร์บอนไดออกไซด์ หรือออกซิเจนผสมอยู่	๗
อาหารในภาชนะบรรจุที่ปิดสนิท	
- ชนิดที่มีความเป็นกรดต่ำ	๗
- ชนิดที่มีความเป็นกรด – ต่าง ตั้งแต่ ๔.๖ ลงมา	๘
- อาหารในภาชนะบรรจุที่ปิดสนิท	๘
ไอศกรีม	๙
กาแฟ	
- กาแฟแท้	๙
- กาแฟผสมชนิดเหลว	๑๐
- กาแฟผสมชนิดแห้ง	๑๐
- กาแฟที่สกัดกาแฟอื่นออก	๑๑
- กาแฟสำเร็จรูป	๑๑
- กาแฟสำเร็จรูปผสม (แห้ง / เหลว)	๑๒
- กาแฟสำเร็จรูปที่สกัดกาแฟอื่นออก	๑๒
- กาแฟปรุงสำเร็จรูป (ชนิดเหลว)	๑๓
- กาแฟปรุงสำเร็จ (ชนิดแห้ง)	๑๓
น้ำบริโภคในภาชนะบรรจุที่ปิดสนิท	๑๔
อาหารกึ่งสำเร็จรูป	
- ก๋วยเตี๋ยว ก๋วยจั๊บ บะหมี่ เส้นหมี่ และวุ้นเส้นที่ปรุงแต่ง	๑๔

- ข้าวต้มและโจ๊กที่ปรุงแต่ง ๑๕
- แกงจืดและซूपชนิดเข้มข้น ชนิดก้อน ชนิดผง หรือชนิดแห้ง ๑๕
- แกงและน้ำพริกแกงต่าง ๆ ๑๖

#### ซอสบางชนิด

- ซอสพริก ๑๖
- ซอสมะเขือเทศ ๑๗

#### ซอสในภาชนะบรรจุที่ปิดสนิท

- ซอสชนิดต่าง ๆ ๑๗
- เต้าเจี้ยว ๑๘
- น้ำจิ้มชนิดต่าง ๆ ๑๘

#### วุ้นสำเร็จรูปและขนมเยลลี่

- วุ้นสำเร็จรูป ๑๙
- ขนมเยลลี่ ๑๙

#### อาหารพร้อมปรุงและอาหารสำเร็จรูปที่พร้อมบริโภคทันที

- ผลิตภัณฑ์นมมอบ ๒๐
- อาหารขบเคี้ยว ๒๐
- อื่น ๆ ที่นอกเหนือจากข้างต้น ๒๑
- อาหารพร้อมปรุง ๒๑
- ชนิดอาหารมือหลักงานเดียว เก็บรักษาในตู้เย็นหรือตู้ แช่แข็ง หรือไมก็ได้ ๒๒

### ตัวอย่างฉลาก ผลิตภัณฑ์เสริมอาหาร

1. ชื่ออาหาร/ชื่อตรา  
ต้องตรงตามที่ได้รับอนุญาต

2. ส่วนประกอบสำคัญต่อหน่วยบริโภค

- ชื่อวัตถุดิบ
- ปริมาณน้ำหนัก
- เรียงลำดับจากปริมาณมากไปน้อย

3. วัตถุเจือปนอาหาร

4. ข้อมูลสำหรับผู้แพ้อาหาร  
ต้องแจ้งวัตถุดิบที่กฎหมายกำหนดว่าเป็นสารก่อภูมิแพ้

5. วิธี/ขนาดรับประทาน  
ต้องตรงตามที่ได้รับอนุญาต

6. ชื่อความ/คำเตือน  
แสดงตามที่กฎหมายกำหนด

11. แสดงข้อความตามที่กฎหมายกำหนดสำหรับผลิตภัณฑ์ที่มีน้ำมันปลาเป็นส่วนประกอบ

12. ชื่อ/ที่ตั้งสถานที่ผลิตหรือสำนักงานใหญ่

13. ปริมาณของผลิตภัณฑ์ที่บรรจุ

7. แสดงข้อความ กรณีมีการบรรจุของวัตถุที่ใช้รักษาคุณภาพหรือมาตรฐานของอาหาร

8. เลขสารบบอาหาร

9. แสดงวัน เดือน ปี ที่ผลิต

10. แสดงวัน เดือน ปี ที่หมดอายุหรือควรบริโภคก่อน

### ตัวอย่างฉลาก เครื่องดื่มในภาชนะบรรจุที่ปิดสนิท

1. ชื่ออาหาร/ชื่อตรา

2. ส่วนประกอบที่สำคัญ ให้ระบุชนิดวัตถุดิบที่ใช้เป็นร้อยละ โดยเรียงลำดับจากปริมาณมากไปน้อย

3. วัตถุเจือปนอาหาร

8. ค่าแนะนำการบริโภค

9. วิธีรับประทาน

4. ชื่อ/ที่ตั้งสถานที่ผลิต

5. ปริมาณ

6. เลขสารบบอาหาร

ฉลากโภชนาการ

ฉลากแบบ GDA

7. หมดอายุ วัน/เดือน/ปี หรือจะแสดงควรบริโภคก่อน วัน/เดือน/ปี ก็ได้

ป.ส. (ฉบับที่ 446) พ.ศ. 2566 (บังคับวันที่ 2 ก.ค. 2567) กำหนดให้แสดงกรอบข้อมูลโภชนาการ ตามที่บัญชีหมายเลข 1 ท้ายป.ส. (ฉบับที่ 445) พ.ศ. 2566 แล้วอาหารที่มีการแสดงฉลากโภชนาการอยู่ก่อนวันที่ประกาศบังคับใช้ ยังจำหน่ายต่อไปได้ไม่เกิน 3 ปี (วันที่ 1 กรกฎาคม พ.ศ. 2570)



ประเภทอาหาร เครื่องดื่มในภาชนะบรรจุที่ปิดสนิท : ชนิด เครื่องดื่มที่มีหรือทำจากผลไม้ พืชหรือผัก ไม่ว่าจะมิกซ์คาร์บอนไดออกไซด์หรือออกซิเจนผสมอยู่ด้วยหรือไม่ก็ตาม

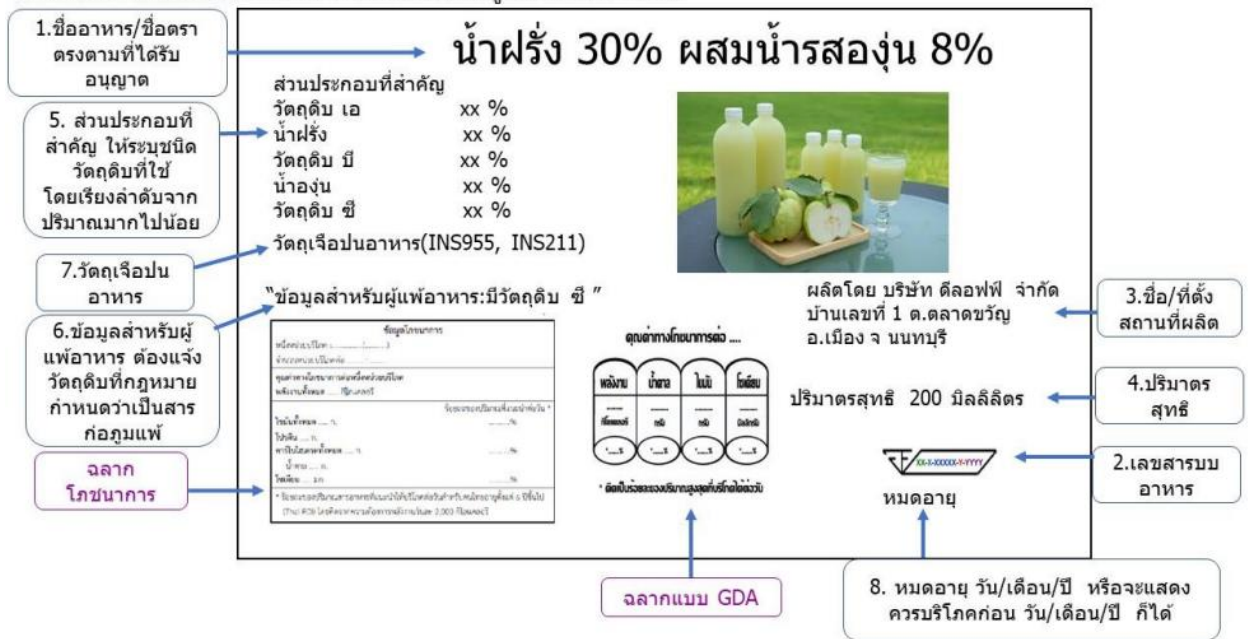

ประเภทอาหาร เครื่องดื่มในภาชนะบรรจุที่ปิดสนิท : ชนิด เครื่องดื่มที่มีหรือทำจากส่วนผสมที่ไม่ใช่ผลไม้ พืชหรือผัก ไม่ว่าจะมิกซ์คาร์บอนไดออกไซด์หรือออกซิเจนผสมอยู่ด้วยหรือไม่ก็ตาม

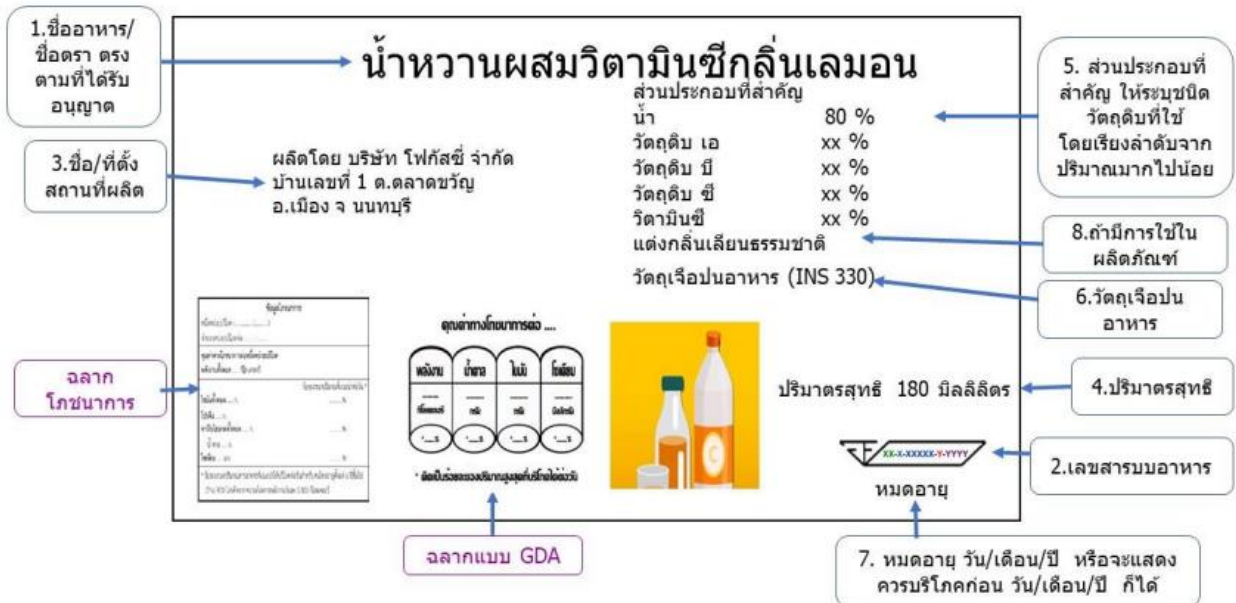

## ประเภทอาหาร เครื่องดื่มในภาชนะบรรจุที่ปิดสนิท : ชนิดเข้มข้นซึ่งต้องแจ้งจากก่อนบริโภค

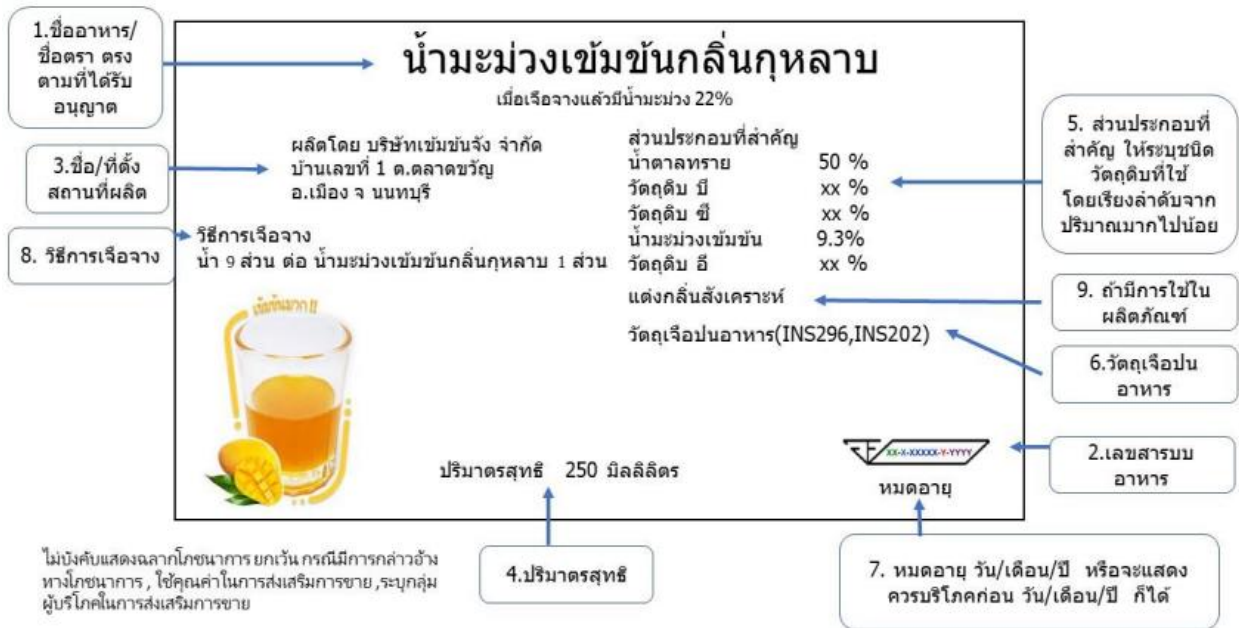

## ประเภทอาหาร เครื่องดื่มในภาชนะบรรจุที่ปิดสนิท : ชนิดแห้ง

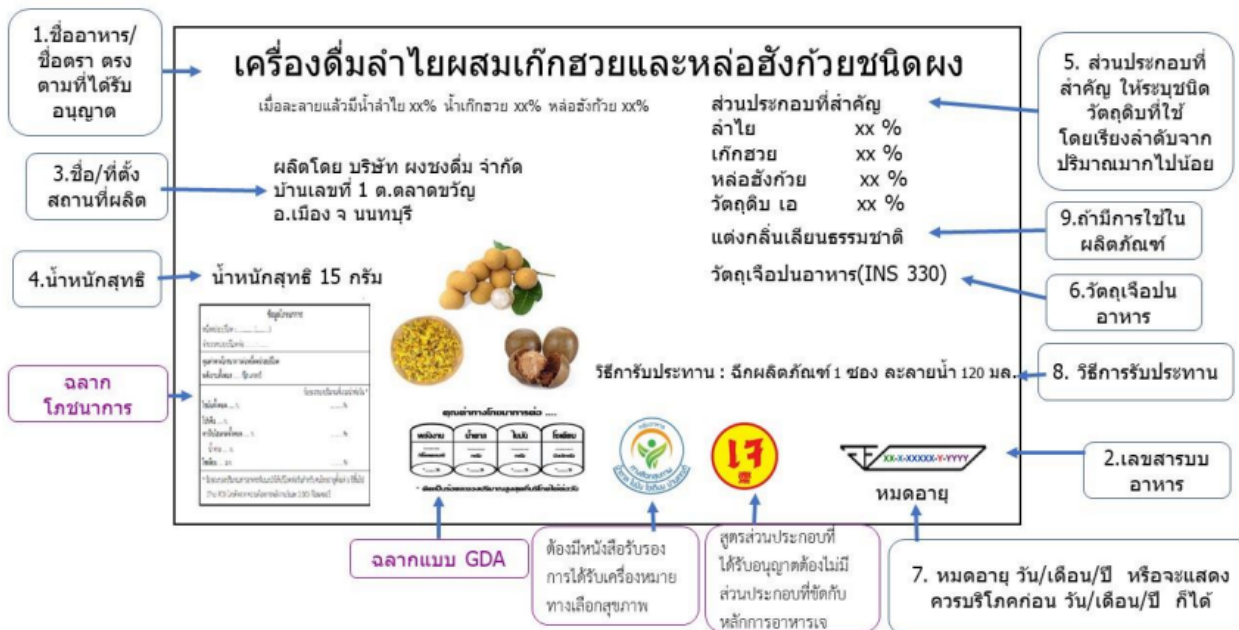

ประเภทอาหาร เครื่องดื่มในภาชนะบรรจุที่ปิดสนิท : ชนิด น้ำที่มีก๊าซคาร์บอนไดออกไซด์หรือออกซิเจนผสมอยู่



ประเภทอาหาร : อาหารในภาชนะบรรจุที่ปิดสนิท ชนิดอาหาร : ข้อ 3(1) กรดต่ำ



ประเภทอาหาร : อาหารในภาชนะบรรจุที่ปิดสนิท ชนิดอาหาร : ข้อ 3(1) เป็นกรด/ปรับกรด

## เงาะในน้ำเชื่อม ตราเจ้าเงาะ

1.ชื่ออาหาร/ชื่อตรา  
ตรงตามที่ได้รับอนุญาต

5. ส่วนประกอบที่สำคัญ  
ให้ระบุชนิดวัตถุดิบที่ใช้  
โดยเรียงลำดับจาก  
ปริมาณมากไปน้อย

7.วัตถุเจือปนอาหาร

6.ข้อมูลสำหรับผู้แพ้  
อาหาร ต้องแจ้งวัตถุดิบที่  
กฎหมายกำหนดว่าเป็น  
สารก่อภูมิแพ้



ส่วนประกอบที่สำคัญ	
เงาะ	xx %
น้ำ	xx %
น้ำตาล	xx %
วัตถุติด เเอ	xx %

วัตถุเจือปนอาหาร(INS330)

"ข้อมูลสำหรับผู้แพ้อาหาร:อาจมี วัตถุติด เเอ"

3.ชื่อ/ที่ตั้งสถานที่ผลิต

4.น้ำหนักสุทธิ  
ระบุอาหารที่มี  
การกำหนดน้ำหนัก  
เนื้ออาหารตาม  
ประกาศกระทรวง  
สาธารณสุข  
ให้แสดงน้ำหนักเนื้อ  
อาหาร ด้วย

2.เลขสารบบอาหาร

8. หมดอายุ วัน/เดือน/ปี หรือจะแสดง  
ควรบริโภคก่อน วัน/เดือน/ปี ก็ได้

ผลิตโดย บริษัท ผลไม้หวาน จำกัด  
บ้านเลขที่ 13/141 ต.ตลาดขวัญ  
อ.เมือง จ นนทบุรี

น้ำหนักสุทธิ 140 กรัม  
น้ำหนักเนื้ออาหาร 50 กรัม

  
 หมดอายุ

**ไม่บังคับ**แสดงฉลากโภชนาการ ยกเว้น กรณีมีการกล่าวอ้างทาง  
โภชนาการ , ใช้คุณค่าในการส่งเสริมการขาย ,ระบุกลุ่มผู้บริโภค  
ในการส่งเสริมการขาย

ประเภทอาหาร : อาหารในภาชนะบรรจุที่ปิดสนิท ชนิดอาหาร : ข้อ 3(2)

## น้ำพริกเผา สูตรเผ็ดน้อย ตราสมใจ

1.ชื่ออาหาร/ชื่อตรา  
ตรงตามที่ได้รับอนุญาต

5. ส่วนประกอบที่สำคัญ  
ให้ระบุชนิดวัตถุดิบที่ใช้  
โดยเรียงลำดับจาก  
ปริมาณมากไปน้อย

7.วัตถุเจือปนอาหาร

6.ข้อมูลสำหรับผู้แพ้  
อาหาร ต้องแจ้งวัตถุดิบที่  
กฎหมายกำหนดว่าเป็น  
สารก่อภูมิแพ้



ส่วนประกอบที่สำคัญ	
พริกแห้ง	xx %
น้ำมันถั่วเหลือง	xx %
วัตถุติด เเอ	xx %
วัตถุติด มี	xx %

วัตถุเจือปนอาหาร(INS1442)

"ข้อมูลสำหรับผู้แพ้อาหาร:มี วัตถุติด เเอ"

3.ชื่อ/ที่ตั้งสถานที่ผลิต

4.น้ำหนักสุทธิ

2.เลขสารบบอาหาร

8. หมดอายุ วัน/เดือน/ปี หรือจะแสดง  
ควรบริโภคก่อน วัน/เดือน/ปี ก็ได้

ผลิตโดย บริษัท รสเด็ด จำกัด  
บ้านเลขที่ 15 ต.ตลาดขวัญ  
อ.เมือง จ นนทบุรี

น้ำหนักสุทธิ 105 กรัม

  
 หมดอายุ

**ไม่บังคับ**แสดงฉลากโภชนาการ ยกเว้น กรณีมีการกล่าวอ้างทาง  
โภชนาการ , ใช้คุณค่าในการส่งเสริมการขาย ,ระบุกลุ่มผู้บริโภค  
ในการส่งเสริมการขาย

ประเภทอาหาร : ไอศกรีม

ได้แก่ 1.ไอศกรีมนม 2.ไอศกรีมตัดแปลง 3.ไอศกรีมผสม 4.ไอศกรีมชนิดเหลว/ไอศกรีมผง 5.ไอศกรีมหวานเย็น



\* ต้องเป็นวัตถุดิบที่อยู่ในฉลาก ยกเว้นไอศกรีมนม/นมผสม/นมเหลวหรือผง ไม่ต้องแสดงข้อความสำคัญ มีนม...

ประเภทอาหาร : กาแฟ ชนิดอาหาร : กาแฟแท้

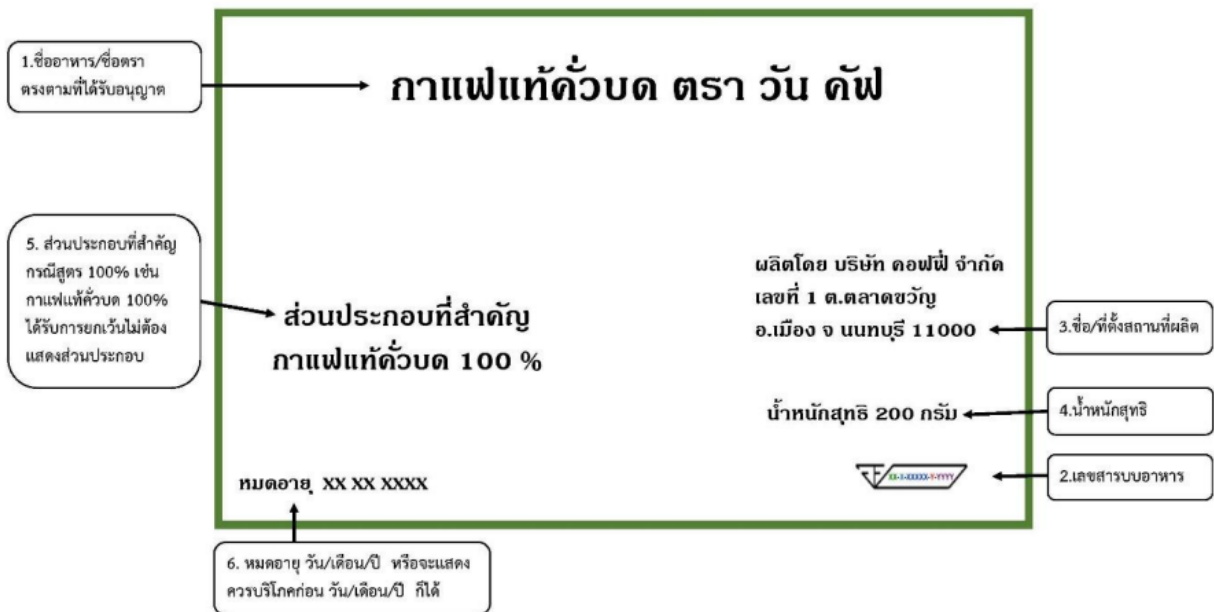

ประเภทอาหาร : กาแฟ ชนิดอาหาร : กาแฟผสม(ชนิดเหลว)

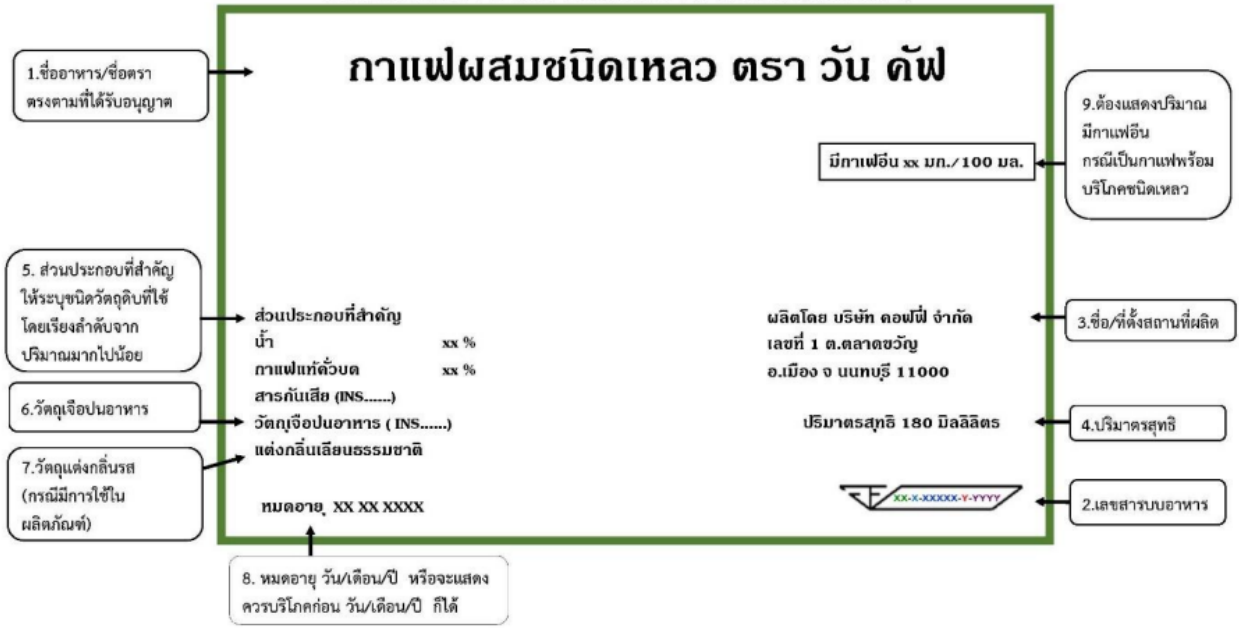

ประเภทอาหาร กาแฟ ได้แก่ กาแฟผสม(ชนิดแห้ง)

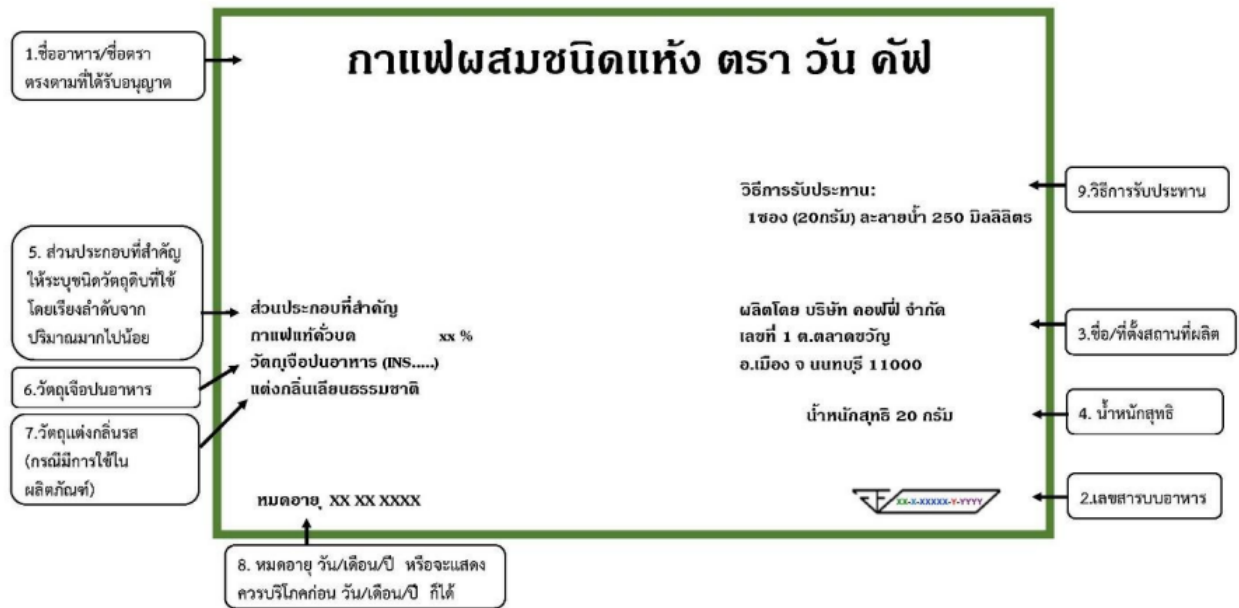

ประเภทอาหาร : กาแฟ ชนิดอาหาร : กาแฟที่สกัดกาแฟอื่นออก

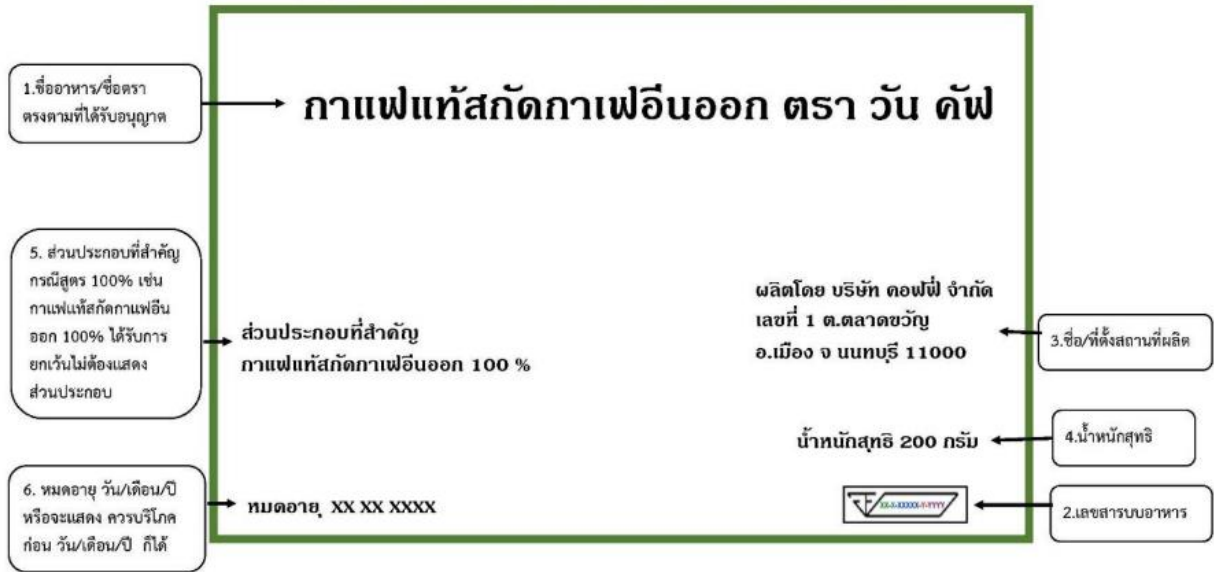

ประเภทอาหาร : กาแฟ ชนิดอาหาร : กาแฟสำเร็จรูป

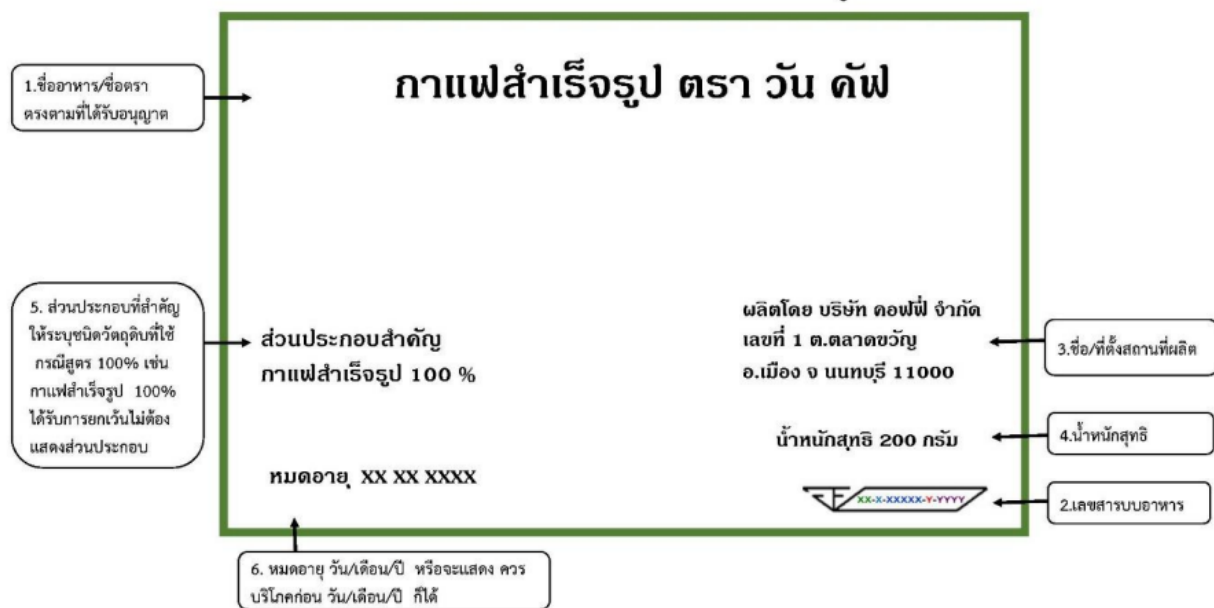

ประเภทอาหาร กาแฟ ได้แก่ กาแฟสำเร็จรูปผสม (แห้ง/เหลว)

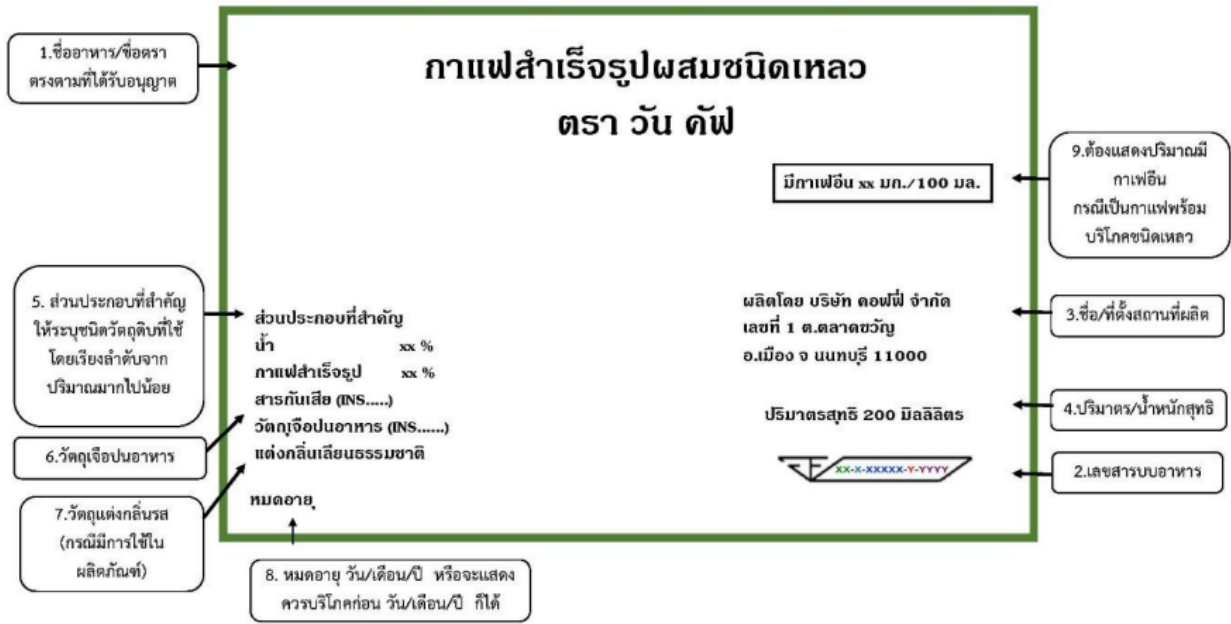

ประเภทอาหาร : กาแฟ ชนิดอาหาร : กาแฟสำเร็จรูปที่สกัดกาแฟอินออก

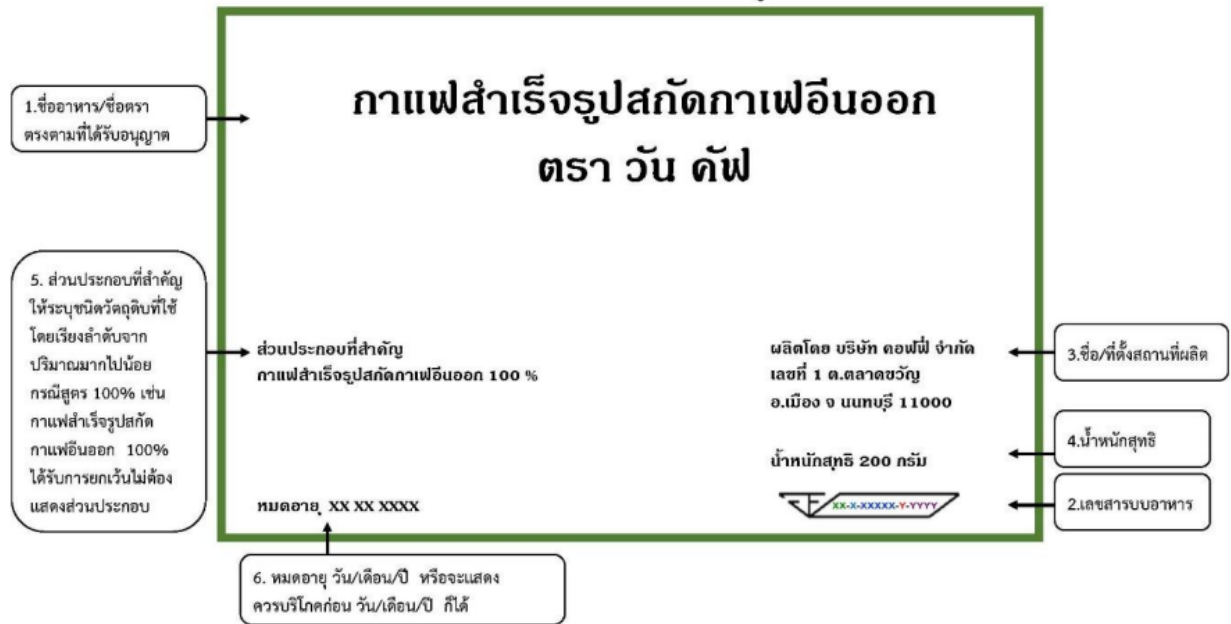



ประเภทอาหาร : กาแฟ ชนิดอาหาร : กาแฟปรุงสำเร็จ(ชนิดเหลว)

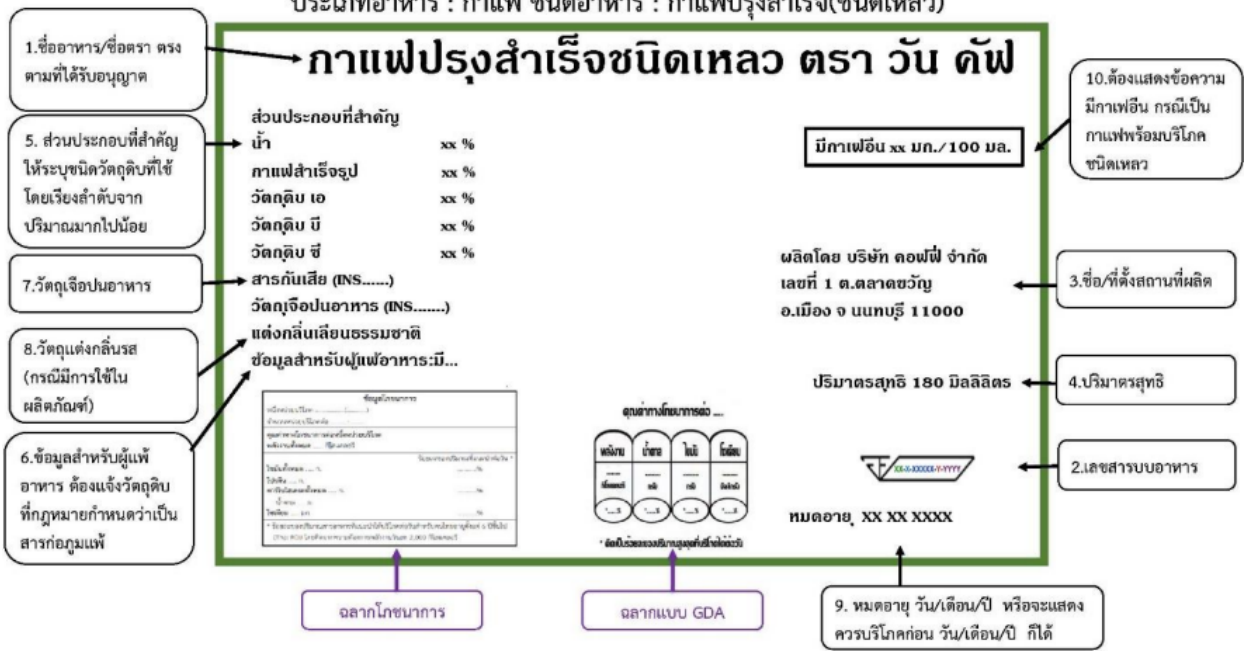

ประเภทอาหาร : กาแฟ ชนิดอาหาร : กาแฟปรุงสำเร็จ (ชนิดแห้ง)

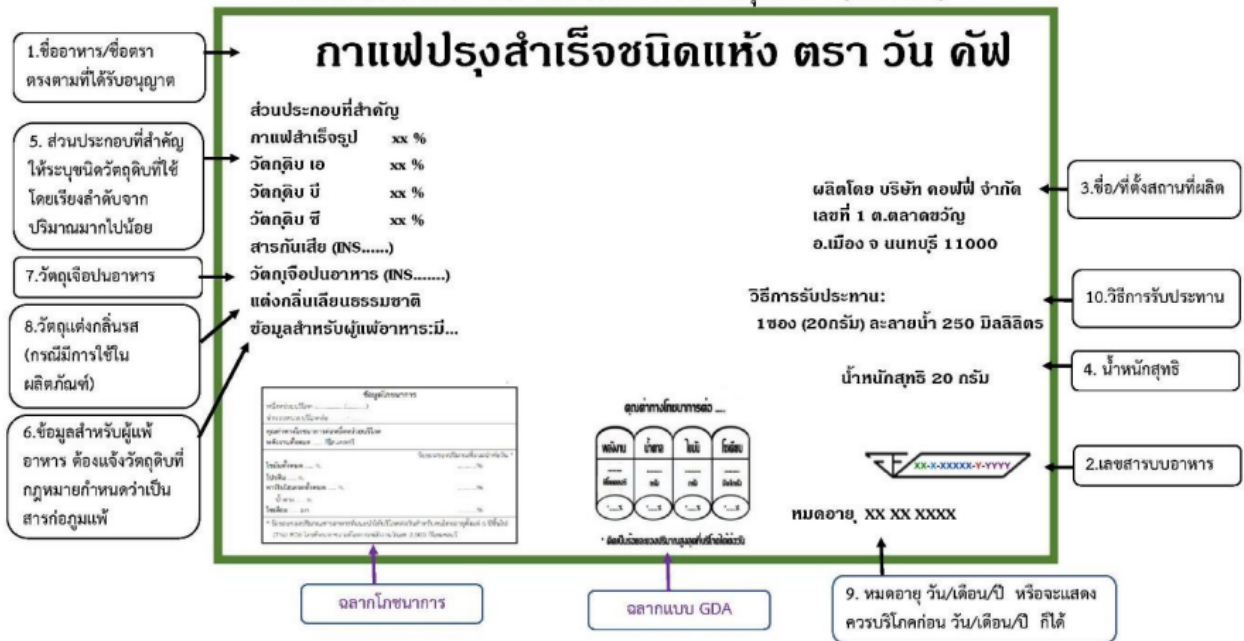

ประเภทอาหาร : น้ำบริโภคในภาชนะบรรจุปิดสนิท

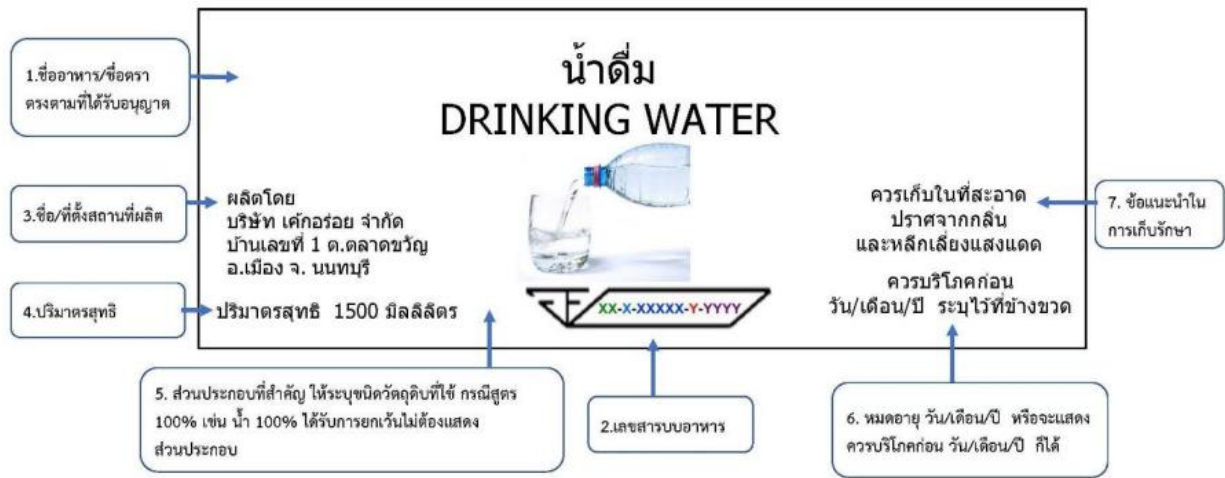

ประเภทอาหาร : อาหารกึ่งสำเร็จรูป ชนิดอาหาร : ก๋วยเตี๋ยว ก๋วยจั๊บ บะหมี่ และเส้นเส้นที่ปรุงแต่ง



ประเภทอาหาร : อาหารกึ่งสำเร็จรูป ชนิดอาหาร : ข้าวต้มโจ๊กที่ปรุงแต่ง

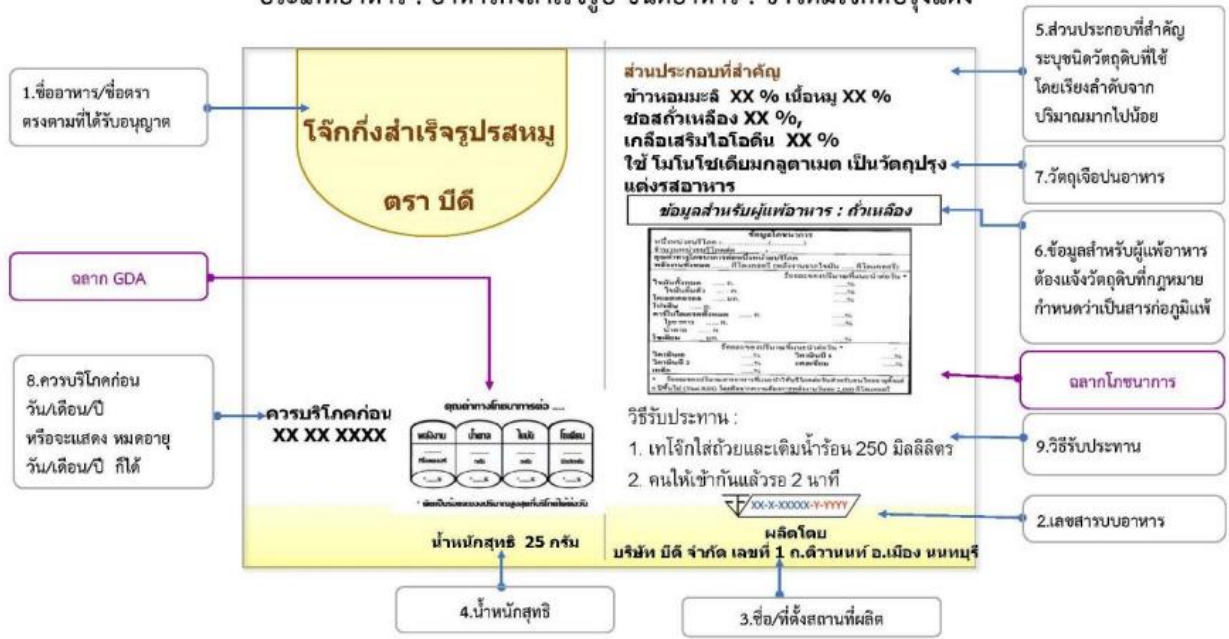

ประเภทอาหาร : อาหารกึ่งสำเร็จรูป - ชนิดแกงจืดและซุปรสเข้มข้น ชนิดก้อน ชนิดผงหรือแห้ง



ประเภทอาหาร : อาหารกึ่งสำเร็จรูป ชนิดอาหาร : แกงและน้ำพริกแกงต่าง ๆ

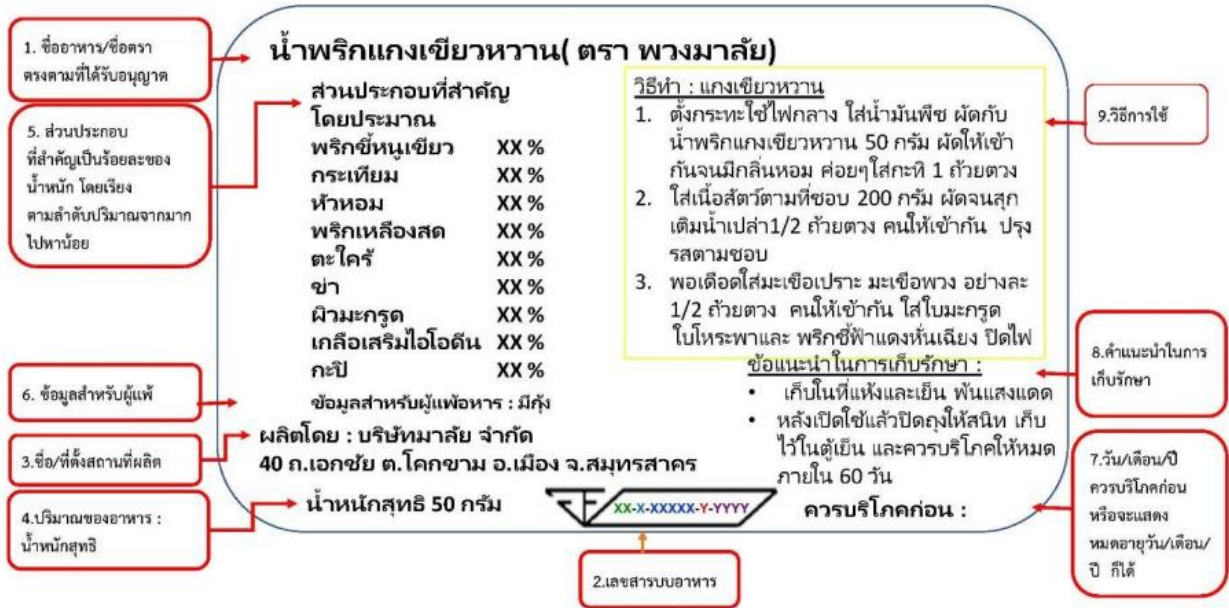

ประเภทอาหาร : ซอสบางชนิด ชนิดอาหาร : ซอสพริก

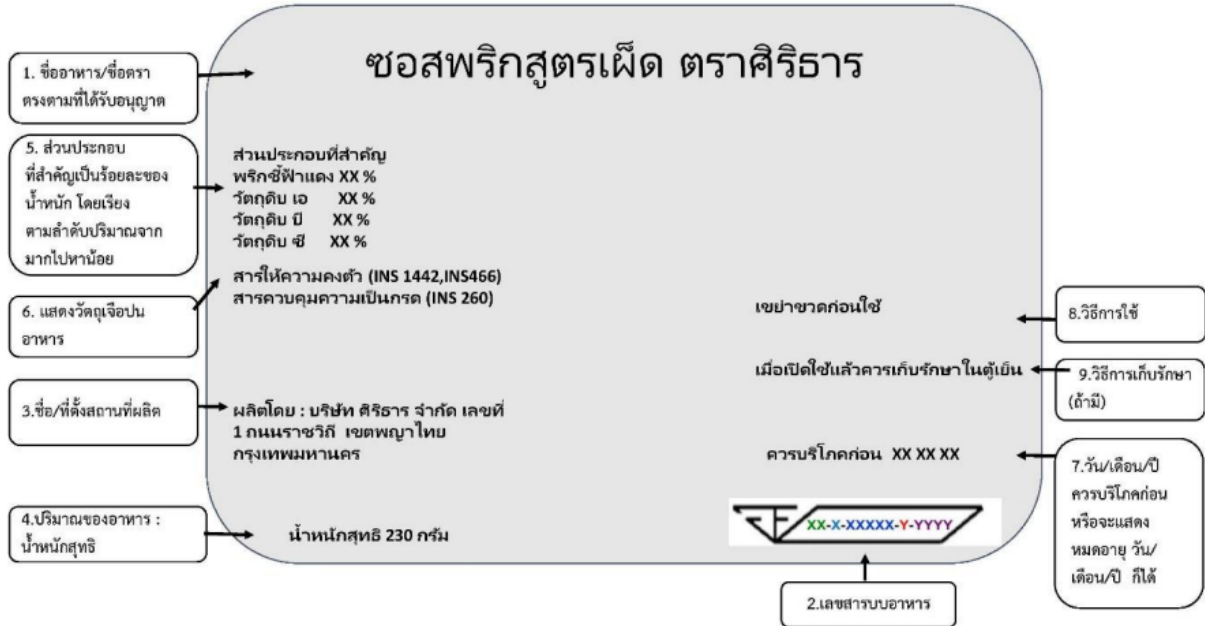

ประเภทอาหาร : ซอสบางชนิด ชนิดอาหาร : มะเขือเทศ

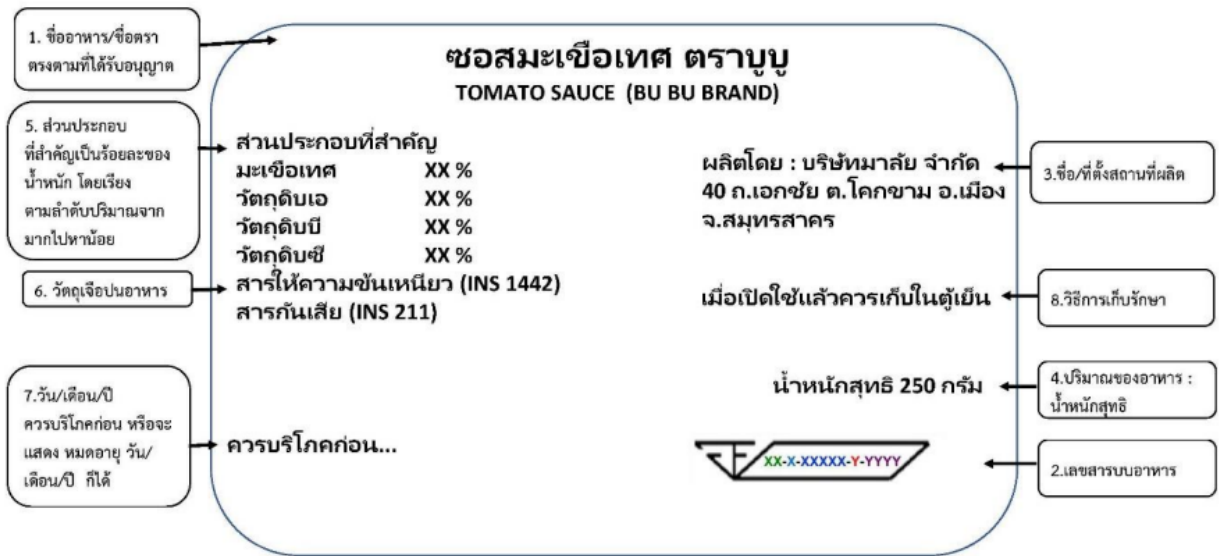

ประเภทอาหาร : ซอสในภาชนะบรรจุที่ปิดสนิท ได้แก่ ซอสชนิดต่างๆ



ประเภทอาหาร : ซอสในภาชนะบรรจุที่ปิดสนิท ชนิดอาหาร : เต้าเจี้ยว



ประเภทอาหาร : ซอสในภาชนะบรรจุที่ปิดสนิท ชนิดอาหาร : น้ำจิ้มชนิดต่างๆ



ประเภทอาหาร : วันสำเร็จรูปและขนมเยลลี่ ชนิดอาหาร : วันสำเร็จรูป

1. ชื่ออาหาร/ชื่อตรา  
ตรงตามที่ได้รับอนุญาต

5. ส่วนประกอบที่สำคัญ  
ให้ระบุชนิดวัตถุดิบที่ใช้  
โดยเรียงลำดับจาก  
ปริมาณมากไปน้อย

8. ข้อความ “แต่งกลิ่น...”

7. วัตถุเจือปนอาหาร

6. ข้อมูลสำหรับผู้แพ้  
อาหาร ต้องแจ้งวัตถุดิบ  
ที่กฎหมายกำหนดว่าเป็น  
สารก่อภูมิแพ้

3. ชื่อ/ที่ตั้งสถานที่ผลิต

## วันคาราจีแนสำเร็จรูปรสส้ม ตราเอเอ

**สูตรส่วนประกอบที่สำคัญ**

น้ำตาลทราย	xx %
น้ำส้ม	xx %
วัตถุดิบ เอ	xx %
วัตถุดิบ บี	xx %

แต่งกลิ่นสังเคราะห์  
วัตถุเจือปนอาหาร(INS407)

“ข้อมูลสำหรับผู้แพ้อาหาร:มีวัตถุดิบ บี”



น้ำหนักสุทธิ 60 กรัม

หมดอายุ

ผลิตโดย บริษัทเยลลี่อรอย จำกัด  
บ้านเลขที่ 1 ต.ตลาดขวัญ  
อ.เมือง จ นนทบุรี

กรณีวันสำเร็จรูป  
อาจไม่ใส่น้ำผลไม้  
ก็ได้ แต่ถ้าใส่ต้อง  
น้อยกว่า 10%

4. น้ำหนักสุทธิ

2. เลขสารบบอาหาร

9. หมดอายุ  
วัน/เดือน/ปี หรือจะ  
แสดง ควรบริโภค  
ก่อน วัน/เดือน/ปี  
ก็ได้

**หมายเหตุ :** ตามประกาศกระทรวงสาธารณสุข (ฉบับที่ 263) พ.ศ.2545 เรื่อง กำหนดอาหารที่ห้ามผลิต นำเข้า หรือจำหน่าย ระบุว่า “ให้วันสำเร็จรูปและขนมเยลลี่ตามประกาศกระทรวงสาธารณสุขว่าด้วยการแสดงฉลากของวันสำเร็จรูปและขนมเยลลี่ที่มีส่วนผสมของกลูโคแมนแนนหรือแมงจากหิวบกในภาชนะบรรจุขนาดเล็กทุกรูปแบบที่มีเส้นผ่านศูนย์กลางหรือเส้นตัดขวางของส่วนที่กว้างที่สุดไม่เกิน 4.5 เซนติเมตร เป็นอาหารที่ห้ามผลิต นำเข้า หรือจำหน่าย”

ประเภทอาหาร : วันสำเร็จรูปและขนมเยลลี่ ชนิดอาหาร : ขนมเยลลี่

1. ชื่ออาหาร/ชื่อตรา  
ตรงตามที่ได้รับอนุญาต

5. ส่วนประกอบที่สำคัญ  
ให้ระบุชนิดวัตถุดิบที่ใช้  
โดยเรียงลำดับจากปริมาณ  
มากไปน้อย

8. ข้อความ “แต่งกลิ่น...”

7. วัตถุเจือปนอาหาร

6. ข้อมูลสำหรับผู้แพ้  
อาหาร ต้องแจ้งวัตถุดิบที่กฎหมาย  
กำหนดว่าเป็นสารก่อภูมิแพ้

3. ชื่อ/ที่ตั้งสถานที่ผลิต

## ขนมเยลลี่เจลาตินผสมน้ำส้ม 18%

**ส่วนประกอบที่สำคัญ**

น้ำตาล	xx %
น้ำส้ม	18 %
วัตถุดิบ เอ	xx %
วัตถุดิบ บี	xx %

แต่งกลิ่นเลียนธรรมชาติ  
วัตถุเจือปนอาหาร(INS428)

“ข้อมูลสำหรับผู้แพ้อาหาร:มีวัตถุดิบ บี”

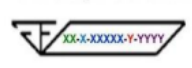

น้ำหนักสุทธิ 30 มิลลิลิตร

หมดอายุ

ผลิตโดย บริษัท เยลลี่อรอย จำกัด  
บ้านเลขที่ 1 ต.ตลาดขวัญ  
อ.เมือง จ นนทบุรี

กรณีขนมเยลลี่  
ต้องมีน้ำผลไม้  
เป็นส่วนประกอบ  
ตั้งแต่ 10-20%  
และแสดงปริมาณ  
น้ำผลไม้ไว้ในชื่อ  
อาหารด้วย

4. น้ำหนักสุทธิ

2. เลขสารบบอาหาร

9. หมดอายุ  
วัน/เดือน/ปี หรือ  
จะแสดง ควร  
บริโภคก่อน วัน/  
เดือน/ปี ก็ได้

**หมายเหตุ :** ตามประกาศกระทรวงสาธารณสุข (ฉบับที่ 263) พ.ศ.2545 เรื่อง กำหนดอาหารที่ห้ามผลิต นำเข้า หรือจำหน่าย ระบุว่า “ให้วันสำเร็จรูปและขนมเยลลี่ตามประกาศกระทรวงสาธารณสุขว่าด้วยการแสดงฉลากของวันสำเร็จรูปและขนมเยลลี่ที่มีส่วนผสมของกลูโคแมนแนนหรือแมงจากหิวบกในภาชนะบรรจุขนาดเล็กทุกรูปแบบที่มีเส้นผ่านศูนย์กลางหรือเส้นตัดขวางของส่วนที่กว้างที่สุดไม่เกิน 4.5 เซนติเมตร เป็นอาหารที่ห้ามผลิต นำเข้า หรือจำหน่าย”

ประเภทอาหาร : อาหารสำเร็จรูปที่พร้อมบริโภคทันที    ชนิดอาหาร : ผลิตภัณฑ์ขนมอบ



ประเภทอาหาร : อาหารสำเร็จรูปที่พร้อมบริโภคทันที    ชนิดอาหาร : อาหารขบเคี้ยว





ประเภทอาหาร : อาหารสำเร็จรูปที่พร้อมบริโภคทันที ชนิดอาหาร : อื่นๆ นอกเหนือจากข้างต้น



ประเภทอาหาร : อาหารพร้อมปรุง



**ประเภทอาหาร : อาหารสำเร็จรูปที่พร้อมบริโภคทันที**  
**ชนิดอาหาร : อาหารมื้อหลักงานเดียว เก็บรักษาในตู้แช่เย็นหรือตู้แช่แข็ง หรือไม่ก็ได้**



รูปภาพประกอบการดำเนินงาน บริการการตรวจสอบหลากหลายผลิตภัณฑ์

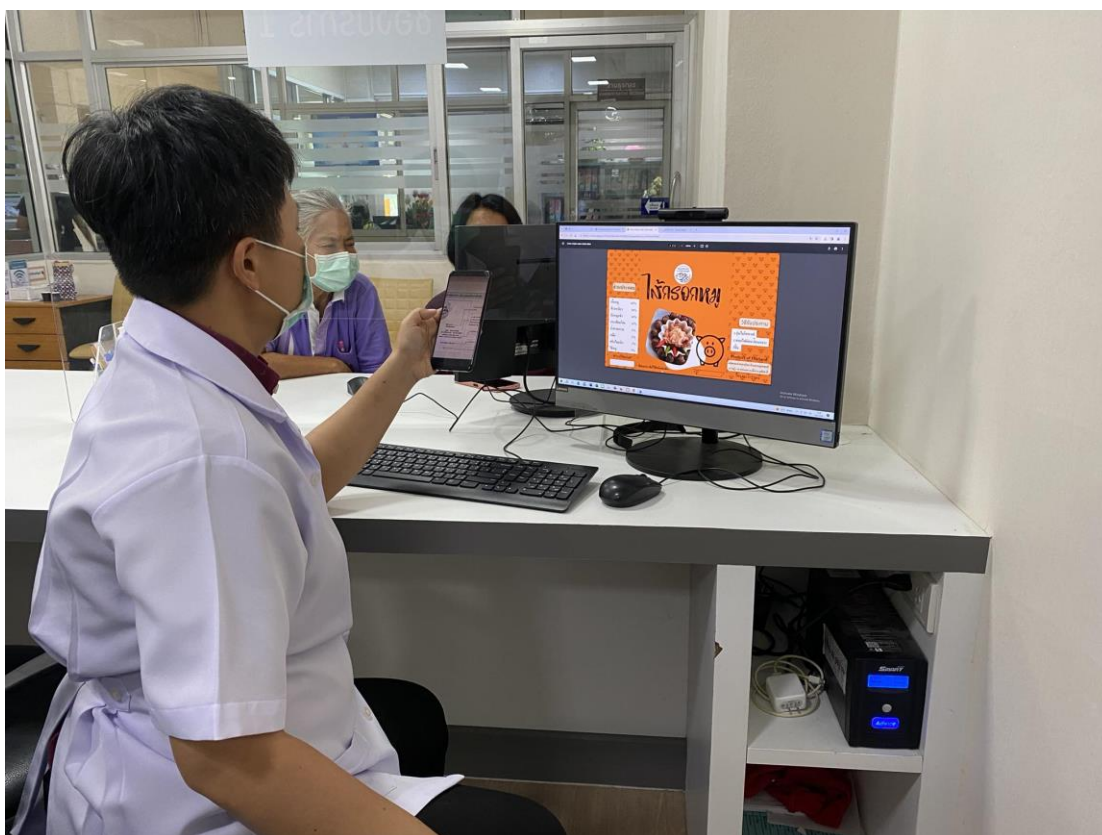
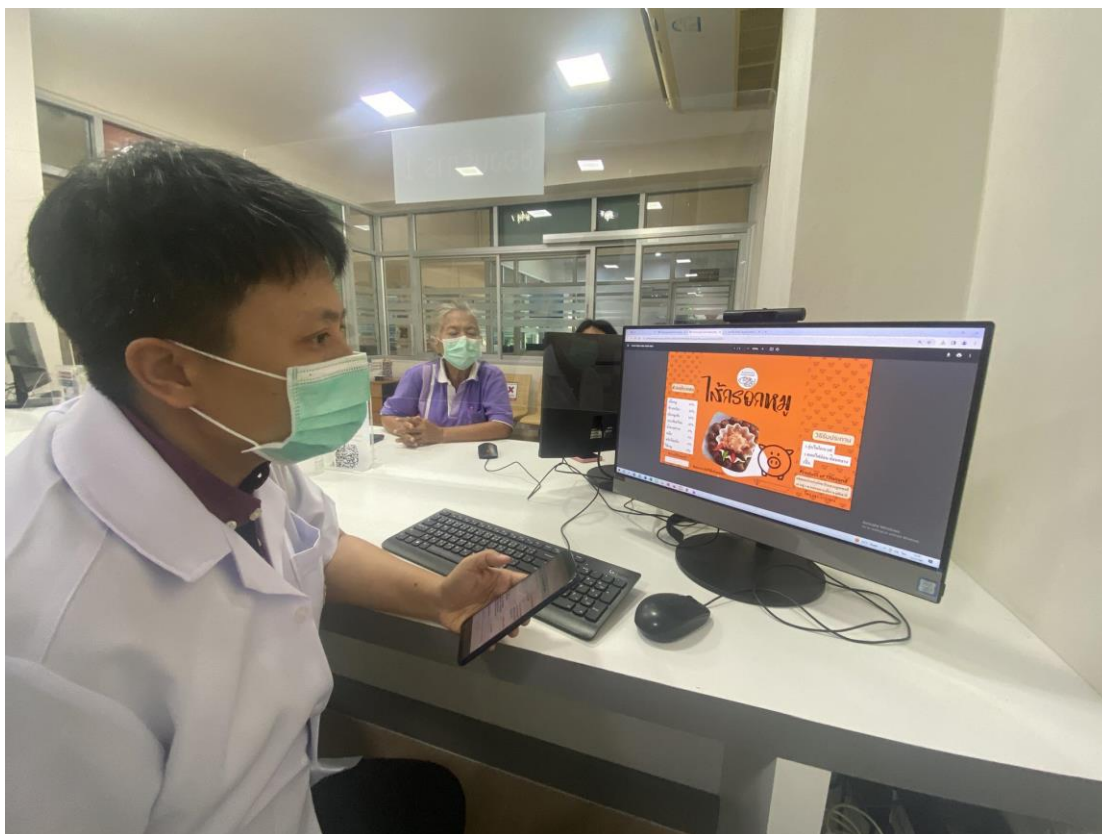

รูปภาพประกอบการดำเนินงาน บริการการตรวจสอบผลากผลิตภัณฑ์

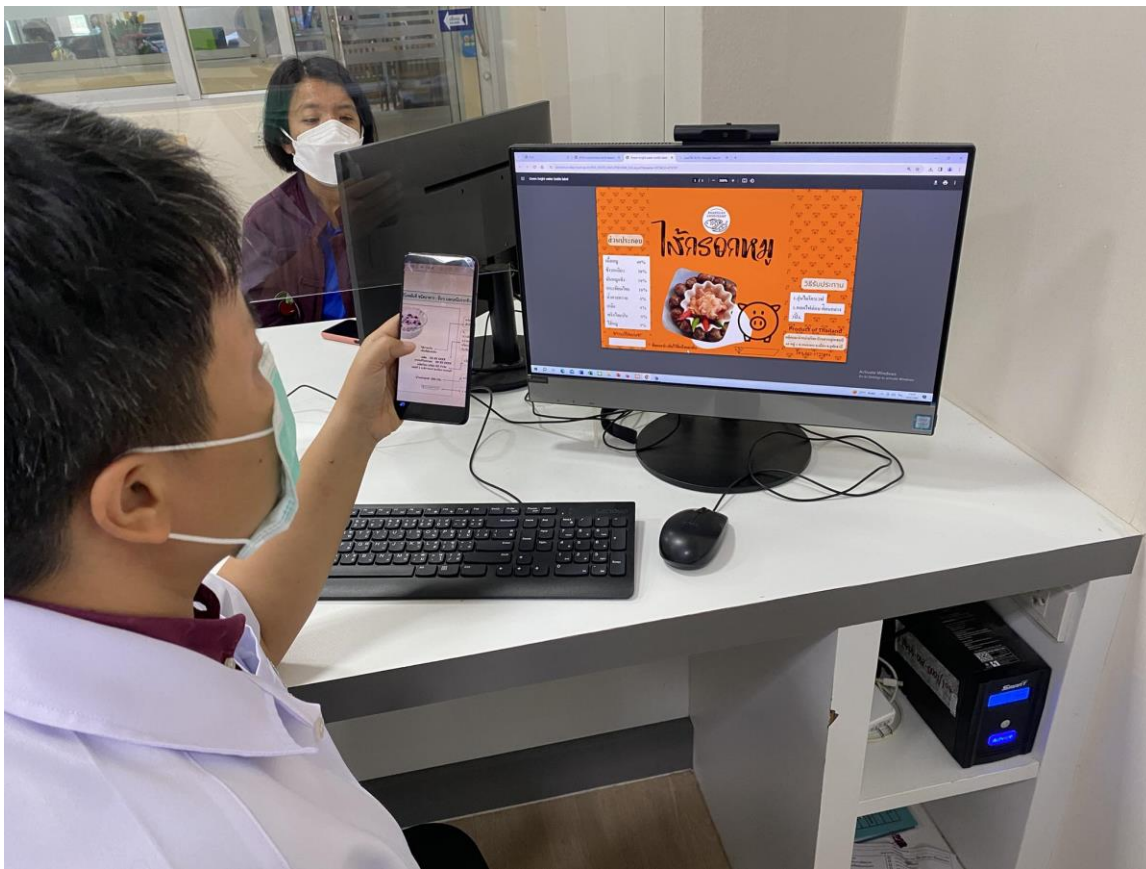

## รูปภาพประกอบการดำเนินงาน บริการการตรวจสอบฉลากผลิตภัณฑ์สุขภาพ

หนังสือประสานการให้บริการแบบไร้รอยต่อ ระหว่างสำนักงานสาธารณสุขจังหวัดอุทัยธานีและสำนักงานคณะกรรมการอาหารและยา เชื่อมโยงการส่งต่อผู้ประกอบการเพื่อตรวจสอบฉลากผลิตภัณฑ์สุขภาพ สร้างช่องทางแบบ Fast Tract เพื่อให้บริการผู้ประกอบการได้อย่างสะดวกรวดเร็ว ถูกต้องแม่นยำ



ที่ อน ๐๐๓๓.๐๐๖/๑๒๕๑๖

สำนักงานสาธารณสุขจังหวัดอุทัยธานี  
อ.เมืองฯ จ.อุทัยธานี ๖๑๐๐๐

๒๗ ธันวาคม ๒๕๖๖

เรื่อง ขอประสานความร่วมมือในการให้บริการผู้ประกอบการด้านการตรวจสอบฉลากผลิตภัณฑ์สุขภาพ  
เรียน เลขาธิการสำนักงานคณะกรรมการอาหารและยา

ตามที่ สำนักงานสาธารณสุขจังหวัดอุทัยธานี มีการพัฒนาศูนย์ราชการสะดวกอย่างต่อเนื่อง โดยดำเนินกิจกรรม “Let's go Products บริการครบ จบที่เดียว” มุ่งเน้นการเสริมสร้างศักยภาพ บุคลากร บริการไร้รอยต่อ ตอบสนองความต้องการของประชาชน โดยมีวัตถุประสงค์เพื่อพัฒนางานให้บริการด้านการ อนุญาตผลิตภัณฑ์สุขภาพเพื่อตอบสนองความต้องการของประชาชนผู้มารับบริการ ด้านบริการให้การ ตรวจสอบและคำแนะนำฉลากผลิตภัณฑ์สุขภาพ โดยการเชื่อมต่อการให้บริการระหว่างสำนักงานสาธารณสุข จังหวัดอุทัยธานีกับหน่วยงานที่รับผิดชอบด้านการอนุญาตฉลากผลิตภัณฑ์สุขภาพของสำนักงานคณะกรรมการ อาหารและยา เพื่อเสริมสร้างศักยภาพการให้บริการ และบูรณาการการให้บริการแบบไร้รอยต่อ เพื่อตอบสนอง ความต้องการของประชาชน อันจะส่งผลให้การดำเนินการขออนุญาตผลิตภัณฑ์มีประสิทธิภาพยิ่งขึ้น

ในการนี้ สำนักงานสาธารณสุขจังหวัดอุทัยธานี จึงขอประสานความร่วมมือมายังสำนักงาน คณะกรรมการอาหารและยา ในการให้บริการผู้ประกอบการด้านการตรวจสอบและคำแนะนำฉลากผลิตภัณฑ์ สุขภาพ และด้านอื่นๆ ที่เกี่ยวข้อง เพื่อเสริมสร้างศักยภาพการให้บริการแบบไร้รอยต่อ ให้เกิดประโยชน์สูงสุด ต่อประชาชนผู้มารับบริการ โดยสามารถติดต่อประสานงานได้ที่ศูนย์ให้บริการผลิตภัณฑ์สุขภาพเบ็ดเสร็จ (One Stop Service Center: OSSC) กลุ่มงานคุ้มครองผู้บริโภคและเภสัชสาธารณสุข สำนักงานสาธารณสุข จังหวัดอุทัยธานี โทร. ๐๕๖๕ ๑๑๕๖ ๕ ต่อ ๑๐๕

จึงเรียนมาเพื่อทราบและโปรดให้ความร่วมมือในการดำเนินการดังกล่าวต่อไป จักเป็นพระคุณ

ขอแสดงความนับถือ

(นางจันทนา พูลสุขเสริม)  
เภสัชกรเชี่ยวชาญ ปฏิบัติราชการแทน  
นายแพทย์สาธารณสุขจังหวัดอุทัยธานี

กลุ่มงานคุ้มครองผู้บริโภคและเภสัชสาธารณสุข

โทร. ๐๕๖-๕๑๑๕๖๕ ต่อ ๑๐๕

โทรสาร. ๐๕๖-๕๑๑๓๒๗

## เรื่องที่ ๕ การประสานแหล่งทุนและการบริหารจัดการธุรกิจ SME

**หลักการและเหตุผล:** ศูนย์ราชการสะดวก สำนักงานสาธารณสุขจังหวัดอุทัยธานี ได้พัฒนาการให้บริการ เพื่ออำนวยความสะดวกแก่ประชาชนผู้ประกอบการผลิตผลิตภัณฑ์สุขภาพ ด้านการประสานแหล่งทุนและการบริหารจัดการธุรกิจ SME การเชื่อมต่อการให้บริการการขออนุญาตผลิตภัณฑ์และสถานบริการสุขภาพ ระหว่างสำนักงานสาธารณสุขจังหวัดอุทัยธานี กับแหล่งทุนจากหน่วยงานภาครัฐและเอกชน โดยบูรณาการกับหน่วยงานเครือข่าย โดยเฉพาะแหล่งทุนที่มีดอกเบี้ยต่ำ และหน่วยงานที่มีการให้บริการด้าน SME ได้แก่ ธนาคารเพื่อการเกษตรและสหกรณ์, ธนาคารออมสิน, ธนาคารกรุงไทย, ธนาคารกสิกรไทย, ธนาคารไทยพาณิชย์ กรมส่งเสริมอุตสาหกรรม พาณิชย์จังหวัด สหกรณ์จังหวัด อุตสาหกรรมจังหวัด สำนักงานส่งเสริมวิสาหกิจขนาดกลางและขนาดย่อม (สสว.) พัฒนาชุมชนจังหวัด และเกษตรจังหวัด เป็นต้น เพื่อหาแหล่งทุน รวมถึงแหล่งสนับสนุนเครื่องมือเครื่องจักรอุปกรณ์ ตลอดจนฉลากและบรรจุภัณฑ์ และองค์ความรู้ในการวางแผนธุรกิจ SME ด้านผลิตภัณฑ์และบริการสุขภาพของผู้ประกอบการ ให้เกิดความคล่องตัวในการดำเนินการขออนุญาตและการประกอบกิจการให้ประสบความสำเร็จ

**วัตถุประสงค์:** เพื่อพัฒนางานให้บริการด้านผลิตภัณฑ์ที่นอกเหนือจากงานประจำ ในการตอบสนองความต้องการของผู้มารับบริการด้านผลิตภัณฑ์และบริการสุขภาพ ด้านการให้บริการ ประสานแหล่งทุนและการบริหารจัดการธุรกิจ SME ให้กับผู้ประกอบการ

**แหล่งข้อมูล:** จากการเก็บข้อมูลผู้มารับบริการที่ยังขาดความพร้อมด้านสถานที่และเครื่องมืออุปกรณ์ในการดำเนินกิจการ และจากการรับฟังข้อเสนอแนะ แล้วนำมาวิเคราะห์หาแนวทางพัฒนาการให้บริการ

**กลุ่มเป้าหมาย:** ผู้ประกอบการผลิตภัณฑ์และบริการสุขภาพ

**กลวิธีการดำเนินงาน:**

๑. เก็บข้อมูลเชิงคุณภาพในผู้ประกอบการด้านผลิตภัณฑ์และบริการสุขภาพ ที่ยังขาดความพร้อมด้านสถานที่และเครื่องมืออุปกรณ์ในการดำเนินกิจการ ในระหว่างการขอคำปรึกษาและการขออนุญาต รวมถึงจากการรับฟังข้อเสนอแนะ
๒. นำข้อมูลมาวิเคราะห์หาแนวทางพัฒนาการให้บริการ
๓. ประสานเบื้องต้นกับหน่วยงานที่เป็นแหล่งทุน หรือมีการสนับสนุนเครื่องมือเครื่องจักรอุปกรณ์ ตลอดจนฉลากและบรรจุภัณฑ์ และหน่วยงานที่มีการให้บริการด้าน SME แก่ผู้ประกอบการ ได้แก่ ธนาคารเพื่อการเกษตรและสหกรณ์, ธนาคารออมสิน, ธนาคารกรุงไทย, กรมส่งเสริมอุตสาหกรรม พาณิชย์จังหวัด สหกรณ์จังหวัด อุตสาหกรรมจังหวัด สำนักงานส่งเสริมวิสาหกิจขนาดกลางและขนาดย่อม (สสว.) พัฒนาชุมชนจังหวัด และเกษตรจังหวัด เป็นต้น เพื่อการวางแผนธุรกิจผลิตภัณฑ์และบริการสุขภาพของผู้ประกอบการ ให้เกิดความคล่องตัวในการดำเนินการขออนุญาต
๔. ทำหนังสือประสานความร่วมมือไปยังหน่วยงานที่มีการให้บริการแหล่งทุนต่างๆ ทั้งเป็นงบประมาณ รูปแบบเงินทุน และเครื่องมือเครื่องจักรอุปกรณ์และสิ่งต่างๆที่เกี่ยวข้อง และบริการด้าน SME
๕. จัดทำแนวทางการดำเนินงานการประสานแหล่งทุนต่างๆ และการประสานหน่วยงานด้านการบริหารจัดการธุรกิจ SME

๖. ประชาสัมพันธ์ให้ผู้ประกอบการด้านผลิตภัณฑ์และบริการสุขภาพ และผู้เกี่ยวข้องเพื่อทราบ
๗. ติดตามผลการดำเนินงาน
๘. เก็บข้อมูล รวบรวมข้อมูล วิเคราะห์และประเมินผลการประสานการดำเนินงานให้บริการ

รูปภาพประกอบการดำเนินงาน การประสานแหล่งทุนและการบริหารจัดการธุรกิจ SME  
หนังสือประสานการให้บริการแบบไร้รอยต่อด้าน แหล่งทุนและการบริหารจัดการธุรกิจ SME หน่วยงานภาครัฐ

ที่ อนุ ๐๐๓๓.๐๐๖/ว ๑๒๕๑๗



สำนักงานสาธารณสุขจังหวัดอุทัยธานี  
อ.เมืองฯ จ.อุทัยธานี ๖๑๐๐๐

๒๗ ธันวาคม ๒๕๖๖

เรื่อง ขอประสานความร่วมมือด้านแหล่งทุนและการบริหารจัดการธุรกิจ SME  
เรียน เกษตรจังหวัดอุทัยธานี

ตามที่ สำนักงานสาธารณสุขจังหวัดอุทัยธานี มีการพัฒนาศูนย์ราชการสะดวกอย่างต่อเนื่อง โดยดำเนินกิจกรรม “Let’s go Products บริการครบ จบที่เดียว” มุ่งเน้นการเสริมสร้างศักยภาพ บุคลากร บริการไร้รอยต่อ ตอบสนองความต้องการของประชาชน โดยมีวัตถุประสงค์เพื่อพัฒนางานให้บริการแก่ประชาชนผู้มารับบริการ เพื่ออำนวยความสะดวกแก่ประชาชนผู้ประกอบการผลิตผลิตภัณฑ์สุขภาพและบริการสุขภาพ ด้านให้บริการประสานแหล่งทุนและการบริหารจัดการธุรกิจ SME การเชื่อมต่อ การให้บริการการขออนุญาตผลิตภัณฑ์และสถานบริการสุขภาพ ระหว่าง สำนักงานสาธารณสุขจังหวัดอุทัยธานี กับแหล่งทุนและสถาบันให้คำปรึกษาด้านธุรกิจ SME จากหน่วยงานภาครัฐและเอกชน โดยบูรณาการ กับหน่วยงานเครือข่าย โดยเฉพาะแหล่งทุนที่มีดอกเบี้ยต่ำ และหน่วยงานหรือสถาบันที่มีการให้บริการ ด้านธุรกิจ SME เพื่อหาแหล่งทุน รวมถึงแหล่งสนับสนุนเครื่องมือเครื่องจักรอุปกรณ์ ตลอดจนฉลาก และบรรจุภัณฑ์ และองค์ความรู้ในการวางแผนธุรกิจ SME ด้านผลิตภัณฑ์และบริการสุขภาพของผู้ประกอบการ และด้านต่างๆที่เกี่ยวข้อง ให้เกิดความคล่องตัวในการดำเนินการขออนุญาตและการประกอบกิจการ ให้ประสบความสำเร็จ เป็นการสร้างรายได้ให้กับชุมชนและพัฒนาเศรษฐกิจฐานรากอย่างยั่งยืน

ในการนี้ สำนักงานสาธารณสุขจังหวัดอุทัยธานี จึงขอประสานความร่วมมือมายังหน่วยงานท่าน ในการให้คำปรึกษาแนะนำด้านแหล่งทุน การบริหารจัดการธุรกิจ SME รวมถึงแหล่งสนับสนุนเครื่องมือเครื่องจักร อุปกรณ์ ตลอดจนฉลากและบรรจุภัณฑ์ และองค์ความรู้ในการวางแผนธุรกิจ SME ด้านผลิตภัณฑ์และบริการสุขภาพ ของผู้ประกอบการ และด้านต่างๆที่เกี่ยวข้อง ให้แก่ผู้ประกอบการผลิตผลิตภัณฑ์สุขภาพ เพื่อเสริมสร้างศักยภาพ การให้บริการแบบไร้รอยต่อ ให้เกิดประโยชน์สูงสุดต่อประชาชนผู้มารับบริการ

จึงเรียนมาเพื่อทราบและโปรดให้ความร่วมมือในการดำเนินการดังกล่าวต่อไป จักเป็นพระคุณ

ขอแสดงความนับถือ

๒๗

(นางจินตนา พูลสุขเสริม)  
เภสัชกรเชี่ยวชาญ ปฏิบัติราชการแทน  
นายแพทย์สาธารณสุขจังหวัดอุทัยธานี

กลุ่มงานคุ้มครองผู้บริโภคและเภสัชสาธารณสุข

โทร. ๐๕๖-๕๑๑๕๖๕ ต่อ ๑๐๖

โทรสาร. ๐๕๖-๕๑๑๓๒๗



รูปภาพประกอบการดำเนินงาน การประสานแหล่งทุนและการบริหารจัดการธุรกิจ SME  
หนังสือประสานการให้บริการแบบไร้รอยต่อด้าน แหล่งทุนและการบริหารจัดการธุรกิจ SME หน่วยงานภาครัฐ

ที่ ๐๐๓๓.๐๐๖/ว ๑๕๕๑๙



สำนักงานสาธารณสุขจังหวัดอุทัยธานี  
อ.เมืองฯ จ.อุทัยธานี ๖๑๐๐๐

๒๕ ธันวาคม ๒๕๖๖

เรื่อง ขอประสานความร่วมมือด้านแหล่งทุนและการบริหารจัดการธุรกิจ SME

เรียน พัฒนาชุมชนจังหวัดอุทัยธานี:

ตามที่ สำนักงานสาธารณสุขจังหวัดอุทัยธานี มีการพัฒนาศูนย์ราชการสะดวกอย่างต่อเนื่อง โดยดำเนินกิจกรรม “Let's go Products บริการครบ จบที่เดียว” มุ่งเน้นการเสริมสร้างศักยภาพ บูรณาการบริการไร้รอยต่อ ตอบสนองความต้องการของประชาชน โดยมีวัตถุประสงค์เพื่อพัฒนางานให้บริการแก่ประชาชนผู้มารับบริการ เพื่ออำนวยความสะดวกแก่ประชาชนผู้ประกอบการผลิตผลิตภัณฑ์สุขภาพและบริการสุขภาพ ด้านให้บริการประสานแหล่งทุนและการบริหารจัดการธุรกิจ SME การเชื่อมต่อการให้บริการการขออนุญาตผลิตภัณฑ์และสถานบริการสุขภาพ ระหว่าง สำนักงานสาธารณสุขจังหวัดอุทัยธานี กับแหล่งทุนและสถาบันให้คำปรึกษาด้านธุรกิจ SME จากหน่วยงานภาครัฐและเอกชน โดยบูรณาการกับหน่วยงานเครือข่าย โดยเฉพาะแหล่งทุนที่มีดอกเบี้ยต่ำ และหน่วยงานหรือสถาบันที่มีการให้บริการด้านธุรกิจ SME เพื่อหาแหล่งทุน รวมถึงแหล่งสนับสนุนเครื่องมือเครื่องจักรอุปกรณ์ ตลอดจนฉลากและบรรจุภัณฑ์ และองค์ความรู้ในการวางแผนธุรกิจ SME ด้านผลิตภัณฑ์และบริการสุขภาพของผู้ประกอบการ และด้านต่างๆที่เกี่ยวข้อง ให้เกิดความคล่องตัวในการดำเนินการขออนุญาตและการประกอบกิจการ ให้ประสบความสำเร็จ เป็นการสร้างรายได้ให้กับชุมชนและพัฒนาเศรษฐกิจฐานรากอย่างยั่งยืน

ในการนี้ สำนักงานสาธารณสุขจังหวัดอุทัยธานี จึงขอประสานความร่วมมือมายังหน่วยงานท่าน ในการให้คำปรึกษาแนะนำด้านแหล่งทุน การบริหารจัดการธุรกิจ SME รวมถึงแหล่งสนับสนุนเครื่องมือเครื่องจักร อุปกรณ์ ตลอดจนฉลากและบรรจุภัณฑ์ และองค์ความรู้ในการวางแผนธุรกิจ SME ด้านผลิตภัณฑ์และบริการสุขภาพของผู้ประกอบการ และด้านต่างๆที่เกี่ยวข้อง ให้แก่ผู้ประกอบการผลิตผลิตภัณฑ์สุขภาพ เพื่อเสริมสร้างศักยภาพการให้บริการแบบไร้รอยต่อ ให้เกิดประโยชน์สูงสุดต่อประชาชนผู้มารับบริการ

จึงเรียนมาเพื่อทราบและโปรดให้ความร่วมมือในการดำเนินการดังกล่าวต่อไป จักเป็นพระคุณ

ขอแสดงความนับถือ

(นางจันทนา พูลสุขเสริ่ม)  
เภสัชกรเชี่ยวชาญ ปฏิบัติราชการแทน  
นายแพทย์สาธารณสุขจังหวัดอุทัยธานี

กลุ่มงานคุ้มครองผู้บริโภคและเภสัชสาธารณสุข

โทร. ๐๕๖-๕๑๑๕๖๕ ต่อ ๑๐๖

โทรสาร. ๐๕๖-๕๑๑๓๒๗

รูปภาพประกอบการดำเนินงาน การประสานแหล่งทุนและการบริหารจัดการธุรกิจ SME  
หนังสือประสานการให้บริการแบบไร้รอยต่อด้าน แหล่งทุนและการบริหารจัดการธุรกิจ SME หน่วยงานภาครัฐ

ที่ อน ๐๐๓๓.๐๐๖/ว ๑๕๕๑๙



สำนักงานสาธารณสุขจังหวัดอุทัยธานี  
อ.เมืองฯ จ.อุทัยธานี ๖๑๐๐๐

๒๙ ธันวาคม ๒๕๖๖

เรื่อง ขอประสานความร่วมมือด้านแหล่งทุนและการบริหารจัดการธุรกิจ SME  
เรียน อุตสาหกรรมจังหวัดอุทัยธานี

ตามที่ สำนักงานสาธารณสุขจังหวัดอุทัยธานี มีการพัฒนาศูนย์ราชการสะดวกอย่างต่อเนื่อง โดยดำเนินกิจกรรม “Let's go Products บริการครบ จบที่เดียว” มุ่งเน้นการเสริมสร้างศักยภาพ บูรณาการ บริการไร้รอยต่อ ตอบสนองความต้องการของประชาชน โดยมีวัตถุประสงค์เพื่อพัฒนางานให้บริการ แก่ประชาชนผู้มารับบริการ เพื่ออำนวยความสะดวกแก่ประชาชนผู้ประกอบการผลิตผลิตภัณฑ์สุขภาพ และบริการสุขภาพ ด้านให้บริการประสานแหล่งทุนและการบริหารจัดการธุรกิจ SME การเชื่อมต่อ การให้บริการการขออนุญาตผลิตภัณฑ์และสถานบริการสุขภาพ ระหว่าง สำนักงานสาธารณสุขจังหวัดอุทัยธานี กับแหล่งทุนและสถาบันให้คำปรึกษาด้านธุรกิจ SME จากหน่วยงานภาครัฐและเอกชน โดยบูรณาการ กับหน่วยงานเครือข่าย โดยเฉพาะแหล่งทุนที่มีดอกเบี้ยต่ำ และหน่วยงานหรือสถาบันที่มีการให้บริการ ด้านธุรกิจ SME เพื่อหาแหล่งทุน รวมถึงแหล่งสนับสนุนเครื่องมือเครื่องจักรอุปกรณ์ ตลอดจนฉลาก และบรรจุภัณฑ์ และองค์ความรู้ในการวางแผนธุรกิจ SME ด้านผลิตภัณฑ์และบริการสุขภาพของผู้ประกอบการ และด้านต่างๆที่เกี่ยวข้อง ให้เกิดความคล่องตัวในการดำเนินการขออนุญาตและการประกอบกิจการ ให้ประสบความสำเร็จ เป็นการสร้างรายได้ให้กับชุมชนและพัฒนาเศรษฐกิจฐานรากอย่างยั่งยืน

ในการนี้ สำนักงานสาธารณสุขจังหวัดอุทัยธานี จึงขอประสานความร่วมมือมายังหน่วยงานท่าน ในการให้คำปรึกษาแนะนำด้านแหล่งทุน การบริหารจัดการธุรกิจ SME รวมถึงแหล่งสนับสนุนเครื่องมือเครื่องจักร อุปกรณ์ ตลอดจนฉลากและบรรจุภัณฑ์ และองค์ความรู้ในการวางแผนธุรกิจ SME ด้านผลิตภัณฑ์และบริการสุขภาพ ของผู้ประกอบการ และด้านต่างๆที่เกี่ยวข้อง ให้แก่ผู้ประกอบการผลิตผลิตภัณฑ์สุขภาพ เพื่อเสริมสร้างศักยภาพ การให้บริการแบบไร้รอยต่อ ให้เกิดประโยชน์สูงสุดต่อประชาชนผู้มารับบริการ

จึงเรียนมาเพื่อทราบและโปรดให้ความร่วมมือในการดำเนินการดังกล่าวต่อไป จักเป็นพระคุณ

ขอแสดงความนับถือ

(นางจินตนา พูลสุขเสริม)  
เภสัชกรเชี่ยวชาญ ปฏิบัติราชการแทน  
นายแพทย์สาธารณสุขจังหวัดอุทัยธานี

กลุ่มงานคุ้มครองผู้บริโภคและเภสัชสาธารณสุข

โทร. ๐๕๖-๕๑๑๕๖๕ ต่อ ๑๐๖

โทรสาร. ๐๕๖-๕๑๑๓๒๗

รูปภาพประกอบการดำเนินงาน การประสานแหล่งทุนและการบริหารจัดการธุรกิจ SME  
หนังสือประสานการให้บริการแบบไร้รอยต่อด้าน แหล่งทุนและการบริหารจัดการธุรกิจ SME หน่วยงานภาครัฐ

ที่ ๐๐๓๓.๐๐๖/ว ๑๒๕๑๗



สำนักงานสาธารณสุขจังหวัดอุทัยธานี  
อ.เมืองฯ จ.อุทัยธานี ๖๑๐๐๐

๗๕ ธันวาคม ๒๕๖๖

เรื่อง ขอประสานความร่วมมือด้านแหล่งทุนและการบริหารจัดการธุรกิจ SME  
เรียน ผู้อำนวยการส่งเสริมวิสาหกิจขนาดกลางและขนาดย่อม (สสว.)

ตามที่ สำนักงานสาธารณสุขจังหวัดอุทัยธานี มีการพัฒนาศูนย์ราชการสะดวกอย่างต่อเนื่อง โดยดำเนินกิจกรรม “Let’s go Products บริการครบ จบที่เดียว” มุ่งเน้นการเสริมสร้างศักยภาพ บูรณาการ บริการไร้รอยต่อ ตอบสนองความต้องการของประชาชน โดยมีวัตถุประสงค์เพื่อพัฒนางานให้บริการ แก่ประชาชนผู้มารับบริการ เพื่ออำนวยความสะดวกแก่ประชาชนผู้ประกอบการผลิตผลิตภัณฑ์สุขภาพ และบริการสุขภาพ ด้านให้บริการประสานแหล่งทุนและการบริหารจัดการธุรกิจ SME การเชื่อมต่อการให้บริการการขออนุญาตผลิตภัณฑ์และสถานบริการสุขภาพ ระหว่าง สำนักงานสาธารณสุขจังหวัดอุทัยธานี กับแหล่งทุนและสถาบันให้คำปรึกษาด้านธุรกิจ SME จากหน่วยงานภาครัฐและเอกชน โดยบูรณาการ กับหน่วยงานเครือข่าย โดยเฉพาะแหล่งทุนที่มีดอกเบี้ยต่ำ และหน่วยงานหรือสถาบันที่มีการให้บริการ ด้านธุรกิจ SME เพื่อหาแหล่งทุน รวมถึงแหล่งสนับสนุนเครื่องมือเครื่องจักรอุปกรณ์ ตลอดจนฉลาก และบรรจุภัณฑ์ และองค์ความรู้ในการวางแผนธุรกิจ SME ด้านผลิตภัณฑ์และบริการสุขภาพของผู้ประกอบการ และด้านต่างๆที่เกี่ยวข้อง ให้เกิดความคล่องตัวในการดำเนินการขออนุญาตและการประกอบกิจการ ให้ประสบความสำเร็จ เป็นการสร้างรายได้ให้กับชุมชนและพัฒนาเศรษฐกิจฐานรากอย่างยั่งยืน

ในการนี้ สำนักงานสาธารณสุขจังหวัดอุทัยธานี จึงขอประสานความร่วมมือมายังหน่วยงานท่าน ในการให้คำปรึกษาแนะนำด้านแหล่งทุน การบริหารจัดการธุรกิจ SME รวมถึงแหล่งสนับสนุนเครื่องมือเครื่องจักร อุปกรณ์ ตลอดจนฉลากและบรรจุภัณฑ์ และองค์ความรู้ในการวางแผนธุรกิจ SME ด้านผลิตภัณฑ์และบริการสุขภาพ ของผู้ประกอบการ และด้านต่างๆที่เกี่ยวข้อง ให้แก่ผู้ประกอบการผลิตผลิตภัณฑ์สุขภาพ เพื่อเสริมสร้างศักยภาพ การให้บริการแบบไร้รอยต่อ ให้เกิดประโยชน์สูงสุดต่อประชาชนผู้มารับบริการ

จึงเรียนมาเพื่อทราบและโปรดให้ความร่วมมือในการดำเนินการดังกล่าวต่อไป จักเป็นพระคุณ

ขอแสดงความนับถือ

๒๖

(นางจินตนา พูลสุขเสริม)  
เภสัชกรเชี่ยวชาญ ปฏิบัติราชการแทน  
นายแพทย์สาธารณสุขจังหวัดอุทัยธานี

กลุ่มงานคุ้มครองผู้บริโภคและเภสัชสาธารณสุข  
โทร. ๐๕๖-๕๑๑๕๖๕ ต่อ ๑๐๖  
โทรสาร. ๐๕๖-๕๑๑๓๒๗

รูปภาพประกอบการดำเนินงาน การประสานแหล่งทุนและการบริหารจัดการธุรกิจ SME  
หนังสือประสานการให้บริการแบบไร้รอยต่อด้าน แหล่งทุนและการบริหารจัดการธุรกิจ SME หน่วยงานภาครัฐ

ที่ ๐๐๓๓.๐๐๖/ว ๑๕๕๑๙



สำนักงานสาธารณสุขจังหวัดอุทัยธานี  
อ.เมืองฯ จ.อุทัยธานี ๖๑๐๐๐

๒๕ ธันวาคม ๒๕๖๖

เรื่อง ขอประสานความร่วมมือด้านแหล่งทุนและการบริหารจัดการธุรกิจ SME

เรียน สหกรณ์จังหวัดอุทัยธานี

ตามที่ สำนักงานสาธารณสุขจังหวัดอุทัยธานี มีการพัฒนาศูนย์ราชการสะดวกอย่างต่อเนื่อง โดยดำเนินกิจกรรม “Let’s go Products บริการครบ จบที่เดียว” มุ่งเน้นการเสริมสร้างศักยภาพ บูรณาการบริการไร้รอยต่อ ตอบสนองความต้องการของประชาชน โดยมีวัตถุประสงค์เพื่อพัฒนางานให้บริการแก่ประชาชนผู้มารับบริการ เพื่ออำนวยความสะดวกแก่ประชาชนผู้ประกอบการผลิตภัณฑ์สุขภาพและบริการสุขภาพ ด้านให้บริการประสานแหล่งทุนและการบริหารจัดการธุรกิจ SME การเชื่อมต่อการให้บริการการขออนุญาตผลิตภัณฑ์และสถานบริการสุขภาพ ระหว่าง สำนักงานสาธารณสุขจังหวัดอุทัยธานี กับแหล่งทุนและสถาบันให้คำปรึกษาด้านธุรกิจ SME จากหน่วยงานภาครัฐและเอกชน โดยบูรณาการกับหน่วยงานเครือข่าย โดยเฉพาะแหล่งทุนที่มีดอกเบี้ยต่ำ และหน่วยงานหรือสถาบันที่มีการให้บริการด้านธุรกิจ SME เพื่อหาแหล่งทุน รวมถึงแหล่งสนับสนุนเครื่องมือเครื่องจักรอุปกรณ์ ตลอดจนฉลากและบรรจุภัณฑ์ และองค์ความรู้ในการวางแผนธุรกิจ SME ด้านผลิตภัณฑ์และบริการสุขภาพของผู้ประกอบการ และด้านต่างๆที่เกี่ยวข้อง ให้เกิดความคล่องตัวในการดำเนินการขออนุญาตและการประกอบกิจการ ให้ประสบความสำเร็จ เป็นการสร้างรายได้ให้กับชุมชนและพัฒนาเศรษฐกิจฐานรากอย่างยั่งยืน

ในการนี้ สำนักงานสาธารณสุขจังหวัดอุทัยธานี จึงขอประสานความร่วมมือมายังหน่วยงานท่าน ในการให้คำปรึกษาแนะนำด้านแหล่งทุน การบริหารจัดการธุรกิจ SME รวมถึงแหล่งสนับสนุนเครื่องมือเครื่องจักร อุปกรณ์ ตลอดจนฉลากและบรรจุภัณฑ์ และองค์ความรู้ในการวางแผนธุรกิจ SME ด้านผลิตภัณฑ์และบริการสุขภาพของผู้ประกอบการ และด้านต่างๆที่เกี่ยวข้อง ให้แก่ผู้ประกอบการผลิตภัณฑ์สุขภาพ เพื่อเสริมสร้างศักยภาพการให้บริการแบบไร้รอยต่อ ให้เกิดประโยชน์สูงสุดต่อประชาชนผู้มารับบริการ

จึงเรียนมาเพื่อทราบและโปรดให้ความร่วมมือในการดำเนินการดังกล่าวต่อไป จักเป็นพระคุณ

ขอแสดงความนับถือ

(นางจันทนา พูลสุขเสริม)  
เภสัชกรเชี่ยวชาญ ปฏิบัติราชการแทน  
นายแพทย์สาธารณสุขจังหวัดอุทัยธานี

กลุ่มงานคุ้มครองผู้บริโภคและเภสัชสาธารณสุข

โทร. ๐๕๖-๕๑๑๕๖๕ ต่อ ๑๐๖

โทรสาร. ๐๕๖-๕๑๑๓๒๗

รูปภาพประกอบการดำเนินงาน การประสานแหล่งทุนและการบริหารจัดการธุรกิจ SME  
หนังสือประสานการให้บริการแบบไร้รอยต่อด้าน แหล่งทุนและการบริหารจัดการธุรกิจ SME หน่วยงานภาครัฐ

ที่ ๐๐๓๓.๐๐๖/ว ๑๕๕๑๘



สำนักงานสาธารณสุขจังหวัดอุทัยธานี  
อ.เมืองฯ จ.อุทัยธานี ๖๑๐๐๐

๒๕๖๖ ธันวาคม ๒๕๖๖

เรื่อง ขอประสานความร่วมมือด้านแหล่งทุนและการบริหารจัดการธุรกิจ SME  
เรียน พาณิชย์จังหวัดอุทัยธานี

ตามที่ สำนักงานสาธารณสุขจังหวัดอุทัยธานี มีการพัฒนาศูนย์ราชการสะดวกอย่างต่อเนื่อง โดยดำเนินกิจกรรม “Let's go Products บริการครบ จบที่เดียว” มุ่งเน้นการเสริมสร้างศักยภาพ บูรณาการบริการไร้รอยต่อ ตอบสนองความต้องการของประชาชน โดยมีวัตถุประสงค์เพื่อพัฒนางานให้บริการแก่ประชาชนผู้มารับบริการ เพื่ออำนวยความสะดวกแก่ประชาชนผู้ประกอบการผลิตผลิตภัณฑ์สุขภาพและบริการสุขภาพ ด้านให้บริการประสานแหล่งทุนและการบริหารจัดการธุรกิจ SME การเชื่อมต่อการให้บริการการขออนุญาตผลิตภัณฑ์และสถานบริการสุขภาพ ระหว่าง สำนักงานสาธารณสุขจังหวัดอุทัยธานี กับแหล่งทุนและสถาบันให้คำปรึกษาด้านธุรกิจ SME จากหน่วยงานภาครัฐและเอกชน โดยบูรณาการกับหน่วยงานเครือข่าย โดยเฉพาะแหล่งทุนที่มีดอกเบี้ยต่ำ และหน่วยงานหรือสถาบันที่มีการให้บริการด้านธุรกิจ SME เพื่อหาแหล่งทุน รวมถึงแหล่งสนับสนุนเครื่องมือเครื่องจักรอุปกรณ์ ตลอดจนฉลากและบรรจุภัณฑ์ และองค์ความรู้ในการวางแผนธุรกิจ SME ด้านผลิตภัณฑ์และบริการสุขภาพของผู้ประกอบการ และด้านต่างๆที่เกี่ยวข้อง ให้เกิดความคล่องตัวในการดำเนินการขออนุญาตและการประกอบกิจการ ให้ประสบความสำเร็จ เป็นการสร้างรายได้ให้กับชุมชนและพัฒนาเศรษฐกิจฐานรากอย่างยั่งยืน

ในการนี้ สำนักงานสาธารณสุขจังหวัดอุทัยธานี จึงขอประสานความร่วมมือมายังหน่วยงานท่าน ในการให้คำปรึกษาแนะนำด้านแหล่งทุน การบริหารจัดการธุรกิจ SME รวมถึงแหล่งสนับสนุนเครื่องมือเครื่องจักร อุปกรณ์ ตลอดจนฉลากและบรรจุภัณฑ์ และองค์ความรู้ในการวางแผนธุรกิจ SME ด้านผลิตภัณฑ์และบริการสุขภาพของผู้ประกอบการ และด้านต่างๆที่เกี่ยวข้อง ให้แก่ผู้ประกอบการผลิตผลิตภัณฑ์สุขภาพ เพื่อเสริมสร้างศักยภาพการให้บริการแบบไร้รอยต่อ ให้เกิดประโยชน์สูงสุดต่อประชาชนผู้มารับบริการ

จึงเรียนมาเพื่อทราบและโปรดให้ความร่วมมือในการดำเนินการดังกล่าวต่อไป จักเป็นพระคุณ

ขอแสดงความนับถือ

(นางจินตนา พูลสุขเสริ่ม)  
เภสัชกรเชี่ยวชาญ ปฏิบัติราชการแทน  
นายแพทย์สาธารณสุขจังหวัดอุทัยธานี

กลุ่มงานคุ้มครองผู้บริโภคและเภสัชสาธารณสุข  
โทร. ๐๕๖-๕๑๑๕๖๕ ต่อ ๑๐๖  
โทรสาร. ๐๕๖-๕๑๑๓๒๗

รูปภาพประกอบการดำเนินงาน การประสานแหล่งทุนและการบริหารจัดการธุรกิจ SME  
หนังสือประสานการให้บริการแบบไร้รอยต่อด้าน แหล่งทุนและการบริหารจัดการธุรกิจ SME หน่วยงานภาครัฐ

ที่ อน ๐๐๓๓.๐๐๖/ว ๑๒๕๑๗



สำนักงานสาธารณสุขจังหวัดอุทัยธานี  
อ.เมืองฯ จ.อุทัยธานี ๖๑๐๐๐

๒๗ ธันวาคม ๒๕๖๖

เรื่อง ขอประสานความร่วมมือด้านแหล่งทุนและการบริหารจัดการธุรกิจ SME  
เรียน อธิบดีกรมส่งเสริมอุตสาหกรรม

ตามที่ สำนักงานสาธารณสุขจังหวัดอุทัยธานี มีการพัฒนาศูนย์ราชการสะดวกอย่างต่อเนื่อง โดยดำเนินกิจกรรม “Let’s go Products บริการครบ จบที่เดียว” มุ่งเน้นการเสริมสร้างศักยภาพ บุคลากร บริการไร้รอยต่อ ตอบสนองความต้องการของประชาชน โดยมีวัตถุประสงค์เพื่อพัฒนางานให้บริการแก่ประชาชนผู้มารับบริการ เพื่ออำนวยความสะดวกแก่ประชาชนผู้ประกอบการผลิตภัณฑ์สุขภาพและบริการสุขภาพ ด้านให้บริการประสานแหล่งทุนและการบริหารจัดการธุรกิจ SME การเชื่อมต่อการให้บริการการขออนุญาตผลิตภัณฑ์และสถานบริการสุขภาพ ระหว่าง สำนักงานสาธารณสุขจังหวัดอุทัยธานี กับแหล่งทุนและสถาบันให้คำปรึกษาด้านธุรกิจ SME จากหน่วยงานภาครัฐและเอกชน โดยบูรณาการกับหน่วยงานเครือข่าย โดยเฉพาะแหล่งทุนที่มีดอกเบี้ยต่ำ และหน่วยงานหรือสถาบันที่มีการให้บริการด้านธุรกิจ SME เพื่อหาแหล่งทุน รวมถึงแหล่งสนับสนุนเครื่องมือเครื่องจักรอุปกรณ์ ตลอดจนฉลากและบรรจุภัณฑ์ และองค์ความรู้ในการวางแผนธุรกิจ SME ด้านผลิตภัณฑ์และบริการสุขภาพของผู้ประกอบการ และด้านต่างๆที่เกี่ยวข้อง ให้เกิดความคล่องตัวในการดำเนินการขออนุญาตและการประกอบกิจการ ให้ประสบความสำเร็จ เป็นการสร้างรายได้ให้กับชุมชนและพัฒนาเศรษฐกิจฐานรากอย่างยั่งยืน

ในการนี้ สำนักงานสาธารณสุขจังหวัดอุทัยธานี จึงขอประสานความร่วมมือมายังหน่วยงานท่าน ในการให้คำปรึกษาแนะนำด้านแหล่งทุน การบริหารจัดการธุรกิจ SME รวมถึงแหล่งสนับสนุนเครื่องมือเครื่องจักร อุปกรณ์ ตลอดจนฉลากและบรรจุภัณฑ์ และองค์ความรู้ในการวางแผนธุรกิจ SME ด้านผลิตภัณฑ์และบริการสุขภาพของผู้ประกอบการ และด้านต่างๆที่เกี่ยวข้อง ให้แก่ผู้ประกอบการผลิตภัณฑ์สุขภาพ เพื่อเสริมสร้างศักยภาพ การให้บริการแบบไร้รอยต่อ ให้เกิดประโยชน์สูงสุดต่อประชาชนผู้มารับบริการ

จึงเรียนมาเพื่อทราบและโปรดให้ความร่วมมือในการดำเนินการดังกล่าวต่อไป จักเป็นพระคุณ

ขอแสดงความนับถือ

(นางจันทนา พูลสุขเสริม)  
เภสัชกรเชี่ยวชาญ ปฏิบัติราชการแทน  
นายแพทย์สาธารณสุขจังหวัดอุทัยธานี

กลุ่มงานคุ้มครองผู้บริโภคและเภสัชสาธารณสุข  
โทร. ๐๕๖-๕๑๑๕๖๕ ต่อ ๑๐๖  
โทรสาร. ๐๕๖-๕๑๑๓๒๗

รูปภาพประกอบการดำเนินงาน การประสานแหล่งทุนและการบริหารจัดการธุรกิจ SME  
หนังสือประสานการให้บริการแบบไร้รอยต่อด้านแหล่งทุนและการบริหารจัดการธุรกิจ SME หน่วยงานภาครัฐ  
คณะวิศวกรรมศาสตร์ มหาวิทยาลัยเชียงใหม่

ที่ อน ๐๐๓๓.๐๐๖/๑๑๒๖



สำนักงานสาธารณสุขจังหวัดอุทัยธานี  
อ.เมืองฯ จ.อุทัยธานี ๖๑๐๐๐

๓๑ มกราคม ๒๕๖๗

เรื่อง ขอประสานความร่วมมือด้านการออกแบบฉลากและบรรจุภัณฑ์ การหาแหล่งทุนและการบริหารจัดการ  
ธุรกิจ SME ด้านผลิตภัณฑ์สุขภาพ

เรียน คณะวิศวกรรมศาสตร์ มหาวิทยาลัยเชียงใหม่

ตามที่ สำนักงานสาธารณสุขจังหวัดอุทัยธานี มีการพัฒนาศูนย์ราชการสะดวกอย่างต่อเนื่อง โดยดำเนินกิจกรรม “Let's go Products บริการครบ จบที่เดียว” มุ่งเน้นการเสริมสร้างศักยภาพ บูรณาการบริการไร้รอยต่อ ตอบสนองความต้องการของประชาชน โดยมีวัตถุประสงค์เพื่อพัฒนางานให้บริการแก่ประชาชนผู้มารับบริการ เพื่ออำนวยความสะดวกแก่ประชาชนผู้ประกอบการผลิตภัณฑ์สุขภาพและบริการสุขภาพ ด้านให้บริการประสานการออกแบบฉลากและบรรจุภัณฑ์ การหาแหล่งทุน และการบริหารจัดการธุรกิจ SME องค์ความรู้ในการวางแผนธุรกิจ SME ด้านผลิตภัณฑ์และบริการสุขภาพของผู้ประกอบการ และด้านต่างๆที่เกี่ยวข้อง ให้เกิดความคล่องตัวในการดำเนินการขออนุญาต และการประกอบกิจการให้ประสบความสำเร็จ เป็นการสร้างรายได้ให้กับชุมชนและพัฒนาเศรษฐกิจฐานรากอย่างยั่งยืน

ในการนี้ สำนักงานสาธารณสุขจังหวัดอุทัยธานี จึงขอประสานความร่วมมือมายังหน่วยงานของท่าน ในการให้คำปรึกษาแนะนำด้านการออกแบบฉลากและบรรจุภัณฑ์ การหาแหล่งทุน การบริหารจัดการธุรกิจ SME และองค์ความรู้ในการวางแผนธุรกิจ SME ด้านผลิตภัณฑ์และบริการสุขภาพของผู้ประกอบการ และด้านต่างๆที่เกี่ยวข้อง ให้แก่ผู้ประกอบการผลิตภัณฑ์สุขภาพ เพื่อเสริมสร้างศักยภาพการให้บริการแบบไร้รอยต่อ ให้เกิดประโยชน์สูงสุดต่อประชาชนผู้มารับบริการ

จึงเรียนมาเพื่อทราบและโปรดให้ความร่วมมือในการดำเนินการดังกล่าวต่อไป จักเป็นพระคุณ

ขอแสดงความนับถือ

(นางจินตนา พูลสุขเสริม)  
เภสัชกรเชี่ยวชาญ ปฏิบัติราชการแทน  
นายแพทย์สาธารณสุขจังหวัดอุทัยธานี

กลุ่มงานคุ้มครองผู้บริโภคและเภสัชสาธารณสุข

โทร. ๐๕๖-๕๑๑๕๖๕ ต่อ ๑๐๖

โทรสาร. ๐๕๖-๕๑๑๓๒๗



รูปภาพประกอบการดำเนินงาน การประสานแหล่งทุนและการบริหารจัดการธุรกิจ SME  
หนังสือประสานการให้บริการแบบไร้รอยต่อด้าน แหล่งทุนและการบริหารจัดการธุรกิจ SME หน่วยงาน  
รัฐวิสาหกิจและเอกชน

ที่ อน ๐๐๓๓.๐๐๖/ว ๑๕๕๑๘



สำนักงานสาธารณสุขจังหวัดอุทัยธานี  
อ.เมืองฯ จ.อุทัยธานี ๖๑๐๐๐

๕๘ ธันวาคม ๒๕๖๖

เรื่อง ขอประสานความร่วมมือด้านแหล่งทุนและการบริหารจัดการธุรกิจ SME  
เรียน ผู้จัดการธนาคาร ไทยพาณิชย์

ตามที่ สำนักงานสาธารณสุขจังหวัดอุทัยธานี มีการพัฒนาศูนย์ราชการสะดวกอย่างต่อเนื่อง โดยดำเนินกิจกรรม “Let's go Products บริการครบ จบที่เดียว” มุ่งเน้นการเสริมสร้างศักยภาพ บูรณาการ บริการไร้รอยต่อ ตอบสนองความต้องการของประชาชน โดยมีวัตถุประสงค์เพื่อพัฒนางานให้บริการ แก่ประชาชนผู้มารับบริการ เพื่ออำนวยความสะดวกแก่ประชาชนผู้ประกอบการผลิตผลิตภัณฑ์สุขภาพ และบริการสุขภาพ ด้านให้บริการประสานแหล่งทุนและการบริหารจัดการธุรกิจ SME การเชื่อมต่อ การให้บริการการขออนุญาตผลิตภัณฑ์และสถานบริการสุขภาพ ระหว่าง สำนักงานสาธารณสุขจังหวัดอุทัยธานี กับแหล่งทุนและสถาบันให้คำปรึกษาด้านธุรกิจ SME จากหน่วยงานภาครัฐและเอกชน โดยบูรณาการ กับหน่วยงานเครือข่าย โดยเฉพาะแหล่งทุนที่มีดอกเบี้ยต่ำ และหน่วยงานหรือสถาบันที่มีการให้บริการ ด้านธุรกิจ SME เพื่อหาแหล่งทุน รวมถึงแหล่งสนับสนุนเครื่องมือเครื่องจักรอุปกรณ์ ตลอดจนฉลาก และบรรจุภัณฑ์ และองค์ความรู้ในการวางแผนธุรกิจ SME ด้านผลิตภัณฑ์และบริการสุขภาพของผู้ประกอบการ และด้านต่างๆที่เกี่ยวข้อง ให้เกิดความคล่องตัวในการดำเนินการขออนุญาตและการประกอบกิจการ ให้ประสบความสำเร็จ เป็นการสร้างรายได้ให้กับชุมชนและพัฒนาเศรษฐกิจฐานรากอย่างยั่งยืน

ในการนี้ สำนักงานสาธารณสุขจังหวัดอุทัยธานี จึงขอประสานความร่วมมือมายัง หน่วยงานท่าน ในการให้คำปรึกษาแนะนำด้านแหล่งทุน การบริหารจัดการธุรกิจ SME รวมถึงแหล่งสนับสนุนเครื่องมือ เครื่องจักรอุปกรณ์ ตลอดจนฉลากและบรรจุภัณฑ์ และองค์ความรู้ในการวางแผนธุรกิจ SME ด้านผลิตภัณฑ์ และบริการสุขภาพของผู้ประกอบการ และด้านต่างๆที่เกี่ยวข้อง ให้แก่ผู้ประกอบการผลิตผลิตภัณฑ์สุขภาพ เพื่อเสริมสร้างศักยภาพการให้บริการแบบไร้รอยต่อ ให้เกิดประโยชน์สูงสุดต่อประชาชนผู้มารับบริการ

จึงเรียนมาเพื่อทราบและโปรดให้ความร่วมมือในการดำเนินการดังกล่าวต่อไป จักเป็นพระคุณ

ขอแสดงความนับถือ

(นางจันทนา พูลสุขเสริม)  
เภสัชกรเชี่ยวชาญ ปฏิบัติราชการแทน  
นายแพทย์สาธารณสุขจังหวัดอุทัยธานี

กลุ่มงานคุ้มครองผู้บริโภคและเภสัชสาธารณสุข  
โทร. ๐๕๖-๕๑๑๕๖๕ ต่อ ๑๐๖  
โทรสาร. ๐๕๖-๕๑๑๓๒๗

รูปภาพประกอบการดำเนินงาน การประสานแหล่งทุนและการบริหารจัดการธุรกิจ SME  
หนังสือประสานการให้บริการแบบไร้รอยต่อด้าน แหล่งทุนและการบริหารจัดการธุรกิจ SME หน่วยงาน  
รัฐวิสาหกิจและเอกชน

ที่ อน ๐๐๓๓๓.๐๐๖/ว ๑๕๕๑๕



สำนักงานสาธารณสุขจังหวัดอุทัยธานี  
อ.เมืองฯ จ.อุทัยธานี ๖๑๐๐๐

๒๘ ธันวาคม ๒๕๖๖

เรื่อง ขอประสานความร่วมมือด้านแหล่งทุนและการบริหารจัดการธุรกิจ SME  
เรียน ผู้จัดการธนาคารกสิกรไทย

ตามที่ สำนักงานสาธารณสุขจังหวัดอุทัยธานี มีการพัฒนาศูนย์ราชการสะดวกอย่างต่อเนื่อง โดยดำเนินกิจกรรม “Let’s go Products บริการครบ จบที่เดียว” มุ่งเน้นการเสริมสร้างศักยภาพ บูรณาการบริการไร้รอยต่อ ตอบสนองความต้องการของประชาชน โดยมีวัตถุประสงค์เพื่อพัฒนางานให้บริการแก่ประชาชนผู้มารับบริการ เพื่ออำนวยความสะดวกแก่ประชาชนผู้ประกอบการผลิตภัณฑ์สุขภาพและบริการสุขภาพ ด้านให้บริการประสานแหล่งทุนและการบริหารจัดการธุรกิจ SME การเชื่อมต่อการให้บริการการขออนุญาตผลิตภัณฑ์และสถานบริการสุขภาพ ระหว่าง สำนักงานสาธารณสุขจังหวัดอุทัยธานี กับแหล่งทุนและสถาบันให้คำปรึกษาด้านธุรกิจ SME จากหน่วยงานภาครัฐและเอกชน โดยบูรณาการกับหน่วยงานเครือข่าย โดยเฉพาะแหล่งทุนที่มีดอกเบี้ยต่ำ และหน่วยงานหรือสถาบันที่มีการให้บริการด้านธุรกิจ SME เพื่อหาแหล่งทุน รวมถึงแหล่งสนับสนุนเครื่องมือเครื่องจักรอุปกรณ์ ตลอดจนฉลากและบรรจุภัณฑ์ และองค์ความรู้ในการวางแผนธุรกิจ SME ด้านผลิตภัณฑ์และบริการสุขภาพของผู้ประกอบการ และด้านต่างๆที่เกี่ยวข้อง ให้เกิดความคล่องตัวในการดำเนินการขออนุญาตและการประกอบกิจการ ให้ประสบความสำเร็จ เป็นการสร้างรายได้ให้กับชุมชนและพัฒนาเศรษฐกิจฐานรากอย่างยั่งยืน

ในการนี้ สำนักงานสาธารณสุขจังหวัดอุทัยธานี จึงขอประสานความร่วมมือมายัง หน่วยงานท่าน ในการให้คำปรึกษาแนะนำด้านแหล่งทุน การบริหารจัดการธุรกิจ SME รวมถึงแหล่งสนับสนุนเครื่องมือเครื่องจักรอุปกรณ์ ตลอดจนฉลากและบรรจุภัณฑ์ และองค์ความรู้ในการวางแผนธุรกิจ SME ด้านผลิตภัณฑ์และบริการสุขภาพของผู้ประกอบการ และด้านต่างๆที่เกี่ยวข้อง ให้แก่ผู้ประกอบการผลิตภัณฑ์สุขภาพ เพื่อเสริมสร้างศักยภาพการให้บริการแบบไร้รอยต่อ ให้เกิดประโยชน์สูงสุดต่อประชาชนผู้มารับบริการ

จึงเรียนมาเพื่อทราบและโปรดให้ความร่วมมือในการดำเนินการดังกล่าวต่อไป จักเป็นพระคุณ

ขอแสดงความนับถือ

(นางจินตนา พูลสุขเสริม)

เภสัชกรเชี่ยวชาญ ปฏิบัติราชการแทน  
นายแพทย์สาธารณสุขจังหวัดอุทัยธานี

กลุ่มงานคุ้มครองผู้บริโภคและเภสัชสาธารณสุข

โทร. ๐๕๖-๕๑๑๕๖๕ ต่อ ๑๐๖

โทรสาร. ๐๕๖-๕๑๑๓๒๗

รูปภาพประกอบการดำเนินงาน การประสานแหล่งทุนและการบริหารจัดการธุรกิจ SME  
หนังสือประสานการให้บริการแบบไร้รอยต่อด้าน แหล่งทุนและการบริหารจัดการธุรกิจ SME หน่วยงาน  
รัฐวิสาหกิจและเอกชน

ที่ อน ๐๐๓๓.๐๐๖/ว ๑๕๕๑๘



สำนักงานสาธารณสุขจังหวัดอุทัยธานี  
อ.เมืองฯ จ.อุทัยธานี ๖๑๐๐๐

๒๘ ธันวาคม ๒๕๖๖

เรื่อง ขอประสานความร่วมมือด้านแหล่งทุนและการบริหารจัดการธุรกิจ SME  
เรียน ผู้จัดการธนาคารกรุงไทย

ตามที่ สำนักงานสาธารณสุขจังหวัดอุทัยธานี มีการพัฒนาศูนย์ราชการสะดวกอย่างต่อเนื่อง โดยดำเนินกิจกรรม “Let’s go Products บริการครบ จบที่เดียว” มุ่งเน้นการเสริมสร้างศักยภาพ บูรณาการ บริการไร้รอยต่อ ตอบสนองความต้องการของประชาชน โดยมีวัตถุประสงค์เพื่อพัฒนางานให้บริการ แก่ประชาชนผู้มารับบริการ เพื่ออำนวยความสะดวกแก่ประชาชนผู้ประกอบการผลิตผลิตภัณฑ์สุขภาพ และบริการสุขภาพ ด้านให้บริการประสานแหล่งทุนและการบริหารจัดการธุรกิจ SME การเชื่อมต่อ การให้บริการการขออนุญาตผลิตภัณฑ์และสถานบริการสุขภาพ ระหว่าง สำนักงานสาธารณสุขจังหวัดอุทัยธานี กับแหล่งทุนและสถาบันให้คำปรึกษาด้านธุรกิจ SME จากหน่วยงานภาครัฐและเอกชน โดยบูรณาการ กับหน่วยงานเครือข่าย โดยเฉพาะแหล่งทุนที่มีดอกเบี้ยต่ำ และหน่วยงานหรือสถาบันที่มีการให้บริการ ด้านธุรกิจ SME เพื่อหาแหล่งทุน รวมถึงแหล่งสนับสนุนเครื่องมือเครื่องจักรอุปกรณ์ ตลอดจนฉลาก และบรรจุภัณฑ์ และองค์ความรู้ในการวางแผนธุรกิจ SME ด้านผลิตภัณฑ์และบริการสุขภาพของผู้ประกอบการ และด้านต่างๆที่เกี่ยวข้อง ให้เกิดความคล่องตัวในการดำเนินการขออนุญาตและการประกอบกิจการ ให้ประสบความสำเร็จ เป็นการสร้างรายได้ให้กับชุมชนและพัฒนาเศรษฐกิจฐานรากอย่างยั่งยืน

ในการนี้ สำนักงานสาธารณสุขจังหวัดอุทัยธานี จึงขอประสานความร่วมมือมายัง หน่วยงานท่าน ในการให้คำปรึกษาแนะนำด้านแหล่งทุน การบริหารจัดการธุรกิจ SME รวมถึงแหล่งสนับสนุนเครื่องมือ เครื่องจักรอุปกรณ์ ตลอดจนฉลากและบรรจุภัณฑ์ และองค์ความรู้ในการวางแผนธุรกิจ SME ด้านผลิตภัณฑ์ และบริการสุขภาพของผู้ประกอบการ และด้านต่างๆที่เกี่ยวข้อง ให้แก่ผู้ประกอบการผลิตผลิตภัณฑ์สุขภาพ เพื่อเสริมสร้างศักยภาพการให้บริการแบบไร้รอยต่อ ให้เกิดประโยชน์สูงสุดต่อประชาชนผู้มารับบริการ

จึงเรียนมาเพื่อทราบและโปรดให้ความร่วมมือในการดำเนินการดังกล่าวต่อไป จักเป็นพระคุณ

ขอแสดงความนับถือ

(นางจันทนา พูลสุขเสริม)  
เภสัชกรเชี่ยวชาญ ปฏิบัติราชการแทน  
นายแพทย์สาธารณสุขจังหวัดอุทัยธานี

กลุ่มงานคุ้มครองผู้บริโภคและเภสัชสาธารณสุข  
โทร. ๐๕๖-๕๑๑๕๖๕ ต่อ ๑๐๖  
โทรสาร. ๐๕๖-๕๑๑๓๒๗

รูปภาพประกอบการดำเนินงาน การประสานแหล่งทุนและการบริหารจัดการธุรกิจ SME  
หนังสือประสานการให้บริการแบบไร้รอยต่อด้าน แหล่งทุนและการบริหารจัดการธุรกิจ SME หน่วยงาน  
รัฐวิสาหกิจและเอกชน

ที่ อน ๐๐๓๓.๐๐๖/ว ๑๕๕๐๕



สำนักงานสาธารณสุขจังหวัดอุทัยธานี  
อ.เมืองฯ จ.อุทัยธานี ๖๑๐๐๐

๕๘ ธันวาคม ๒๕๖๖

เรื่อง ขอประสานความร่วมมือด้านแหล่งทุนและการบริหารจัดการธุรกิจ SME

เรียน ผู้จัดการธนาคารออมสิน

ตามที่ สำนักงานสาธารณสุขจังหวัดอุทัยธานี มีการพัฒนาศูนย์ราชการสะดวกอย่างต่อเนื่อง โดยดำเนินกิจกรรม “Let’s go Products บริการครบ จบที่เดียว” มุ่งเน้นการเสริมสร้างศักยภาพ บุคลากร บริการไร้รอยต่อ ตอบสนองความต้องการของประชาชน โดยมีวัตถุประสงค์เพื่อพัฒนางานให้บริการแก่ประชาชนผู้มารับบริการ เพื่ออำนวยความสะดวกแก่ประชาชนผู้ประกอบการผลิตผลิตภัณฑ์สุขภาพและบริการสุขภาพ ด้านให้บริการประสานแหล่งทุนและการบริหารจัดการธุรกิจ SME การเชื่อมต่อการให้บริการการขออนุญาตผลิตภัณฑ์และสถานบริการสุขภาพ ระหว่าง สำนักงานสาธารณสุขจังหวัดอุทัยธานี กับแหล่งทุนและสถาบันให้คำปรึกษาด้านธุรกิจ SME จากหน่วยงานภาครัฐและเอกชน โดยบูรณาการกับหน่วยงานเครือข่าย โดยเฉพาะแหล่งทุนที่มีดอกเบี้ยต่ำ และหน่วยงานหรือสถาบันที่มีการให้บริการด้านธุรกิจ SME เพื่อหาแหล่งทุน รวมถึงแหล่งสนับสนุนเครื่องมือเครื่องจักรอุปกรณ์ ตลอดจนฉลากและบรรจุภัณฑ์ และองค์ความรู้ในการวางแผนธุรกิจ SME ด้านผลิตภัณฑ์และบริการสุขภาพของผู้ประกอบการ และด้านต่างๆที่เกี่ยวข้อง ให้เกิดความคล่องตัวในการดำเนินการขออนุญาตและการประกอบกิจการ ให้ประสบความสำเร็จ เป็นการสร้างรายได้ให้กับชุมชนและพัฒนาเศรษฐกิจฐานรากอย่างยั่งยืน

ในกรณีนี้ สำนักงานสาธารณสุขจังหวัดอุทัยธานี จึงขอประสานความร่วมมือมายัง หน่วยงานท่าน ในการให้คำปรึกษาแนะนำด้านแหล่งทุน การบริหารจัดการธุรกิจ SME รวมถึงแหล่งสนับสนุนเครื่องมือเครื่องจักรอุปกรณ์ ตลอดจนฉลากและบรรจุภัณฑ์ และองค์ความรู้ในการวางแผนธุรกิจ SME ด้านผลิตภัณฑ์และบริการสุขภาพของผู้ประกอบการ และด้านต่างๆที่เกี่ยวข้อง ให้แก่ผู้ประกอบการผลิตผลิตภัณฑ์สุขภาพ เพื่อเสริมสร้างศักยภาพการให้บริการแบบไร้รอยต่อ ให้เกิดประโยชน์สูงสุดต่อประชาชนผู้มารับบริการ

จึงเรียนมาเพื่อทราบและโปรดให้ความร่วมมือในการดำเนินการดังกล่าวต่อไป จักเป็นพระคุณ

ขอแสดงความนับถือ

(นางจินตนา พูลสุขเสริม)  
เภสัชกรเชี่ยวชาญ ปฏิบัติราชการแทน  
นายแพทย์สาธารณสุขจังหวัดอุทัยธานี

กลุ่มงานคุ้มครองผู้บริโภคและเภสัชสาธารณสุข  
โทร. ๐๕๖-๕๑๑๕๖๕ ต่อ ๑๐๖  
โทรสาร. ๐๕๖-๕๑๑๓๒๗

รูปภาพประกอบการดำเนินงาน การประสานแหล่งทุนและการบริหารจัดการธุรกิจ SME  
หนังสือประสานการให้บริการแบบไร้รอยต่อด้าน แหล่งทุนและการบริหารจัดการธุรกิจ SME หน่วยงาน  
รัฐวิสาหกิจและเอกชน

ที่ อน ๐๐๓๓.๐๐๖/ว ๑๕๕๑๘



สำนักงานสาธารณสุขจังหวัดอุทัยธานี  
อ.เมืองฯ จ.อุทัยธานี ๖๑๐๐๐

๒๕ ธันวาคม ๒๕๖๖

เรื่อง ขอประสานความร่วมมือด้านแหล่งทุนและการบริหารจัดการธุรกิจ SME  
เรียน ผู้จัดการธนาคารเพื่อการเกษตรและสหกรณ์

ตามที่ สำนักงานสาธารณสุขจังหวัดอุทัยธานี มีการพัฒนาศูนย์ราชการสะดวกอย่างต่อเนื่อง โดยดำเนินกิจกรรม “Let's go Products บริการครบ จบที่เดียว” มุ่งเน้นการเสริมสร้างศักยภาพ บูรณาการบริการไร้รอยต่อ ตอบสนองความต้องการของประชาชน โดยมีวัตถุประสงค์เพื่อพัฒนางานให้บริการแก่ประชาชนผู้มารับบริการ เพื่ออำนวยความสะดวกแก่ประชาชนผู้ประกอบการผลิตผลิตภัณฑ์สุขภาพและบริการสุขภาพ ด้านให้บริการประสานแหล่งทุนและการบริหารจัดการธุรกิจ SME การเชื่อมต่อการให้บริการการขออนุญาตผลิตภัณฑ์และสถานบริการสุขภาพ ระหว่าง สำนักงานสาธารณสุขจังหวัดอุทัยธานี กับแหล่งทุนและสถาบันให้คำปรึกษาด้านธุรกิจ SME จากหน่วยงานภาครัฐและเอกชน โดยบูรณาการกับหน่วยงานเครือข่าย โดยเฉพาะแหล่งทุนที่มีดอกเบี้ยต่ำ และหน่วยงานหรือสถาบันที่มีการให้บริการด้านธุรกิจ SME เพื่อหาแหล่งทุน รวมถึงแหล่งสนับสนุนเครื่องมือเครื่องจักรอุปกรณ์ ตลอดจนฉลากและบรรจุภัณฑ์ และองค์ความรู้ในการวางแผนธุรกิจ SME ด้านผลิตภัณฑ์และบริการสุขภาพของผู้ประกอบการ และด้านต่างๆที่เกี่ยวข้อง ให้เกิดความคล่องตัวในการดำเนินการขออนุญาตและการประกอบกิจการ ให้ประสบความสำเร็จ เป็นการสร้างรายได้ให้กับชุมชนและพัฒนาเศรษฐกิจฐานรากอย่างยั่งยืน

ในการนี้ สำนักงานสาธารณสุขจังหวัดอุทัยธานี จึงขอประสานความร่วมมือมายัง หน่วยงานท่าน ในการให้คำปรึกษาแนะนำด้านแหล่งทุน การบริหารจัดการธุรกิจ SME รวมถึงแหล่งสนับสนุนเครื่องมือเครื่องจักรอุปกรณ์ ตลอดจนฉลากและบรรจุภัณฑ์ และองค์ความรู้ในการวางแผนธุรกิจ SME ด้านผลิตภัณฑ์และบริการสุขภาพของผู้ประกอบการ และด้านต่างๆที่เกี่ยวข้อง ให้แก่ผู้ประกอบการผลิตผลิตภัณฑ์สุขภาพ เพื่อเสริมสร้างศักยภาพการให้บริการแบบไร้รอยต่อ ให้เกิดประโยชน์สูงสุดต่อประชาชนผู้มารับบริการ

จึงเรียนมาเพื่อทราบและโปรดให้ความร่วมมือในการดำเนินการดังกล่าวต่อไป จักเป็นพระคุณ

ขอแสดงความนับถือ

(นางจินตนา พูลสุขเสริม)

เภสัชกรเชี่ยวชาญ ปฏิบัติราชการแทน  
นายแพทย์สาธารณสุขจังหวัดอุทัยธานี

กลุ่มงานคุ้มครองผู้บริโภคและเภสัชสาธารณสุข

โทร. ๐๕๖-๕๑๑๕๖๕ ต่อ ๑๐๖

โทรสาร. ๐๕๖-๕๑๑๓๒๗

## เรื่องที่ ๖ อิงแพ Business Matching

**หลักการและเหตุผล:** ศูนย์ราชการสะดวก สำนักงานสาธารณสุขจังหวัดอุทัยธานี ได้พัฒนาการให้บริการ เพื่ออำนวยความสะดวกแก่ประชาชนผู้ประกอบการผลิตผลิตภัณฑ์สุขภาพ โดยเฉพาะผลิตภัณฑ์สุขภาพชุมชน ของดีของฝากเมืองอุทัยธานี โดยการบูรณาการเชื่อมต่อกับหน่วยงานภาครัฐและเอกชน ในการจับคู่ธุรกิจระหว่างผู้ประกอบการผลิตผลิตภัณฑ์สุขภาพชุมชน ที่มีการผลิตในชุมชนที่ผ่านการได้รับอนุญาตเลขสารบบผลิตภัณฑ์สุขภาพเป็นที่เรียบร้อยแล้ว โดยจับคู่ธุรกิจกับร้านค้าในเส้นทางท่องเที่ยว ร้านขายของฝาก ร้านอาหาร คาเฟ่ คอฟฟี่ช็อป ในแหล่งท่องเที่ยวของจังหวัดอุทัยธานี โดยเฉพาะร้านที่ได้รับป้ายอิงแพชวนชิมจากผู้ว่าราชการจังหวัดอุทัยธานี เพื่อเป็นการเพิ่มช่องทางการจำหน่าย ประชาสัมพันธ์สินค้าเพื่อกระตุ้นยอดขายเพื่อเพิ่มรายได้ให้กับผู้ประกอบการ

**วัตถุประสงค์:** เพื่อพัฒนางานให้บริการที่สามารถตอบสนองความต้องการของประชาชนผู้มารับบริการจนถึงปลายทาง ในด้านการเพิ่มมูลค่าและรายได้ของผู้ประกอบการ

**แหล่งข้อมูล:** จากการรับฟังข้อเสนอแนะจากผู้ประกอบการและจากการรับฟังเสียงสะท้อนจากภาคีเครือข่ายในการทำงาน แล้วนำมาวิเคราะห์หาแนวทางพัฒนาการให้บริการ

**กลุ่มเป้าหมาย:** ผู้มารับบริการ กลุ่มผู้ประกอบการผลิตผลิตภัณฑ์สุขภาพชุมชน

**กลวิธีการดำเนินงาน:**

๑. เก็บข้อมูลจากการรับฟังข้อเสนอแนะจากผู้ประกอบการและจากการรับฟังเสียงสะท้อนจากภาคีเครือข่ายในการทำงาน แล้วนำมาวิเคราะห์หาแนวทางพัฒนาการให้บริการ
๒. นำข้อมูลมาวิเคราะห์หาแนวทางพัฒนาการให้บริการ
๓. นำข้อมูลร้านค้าในแหล่งท่องเที่ยว เส้นทางท่องเที่ยว ร้านขายของฝาก ร้านอาหาร คาเฟ่ คอฟฟี่ช็อป ในแหล่งท่องเที่ยวของจังหวัดอุทัยธานี โดยเฉพาะร้านที่ได้รับป้ายอิงแพชวนชิมจากผู้ว่าราชการจังหวัดอุทัยธานี มาพิจารณาเพื่อจับคู่กับผลิตภัณฑ์สุขภาพตามความเหมาะสม
๔. ประสานเจ้าหน้าที่ทั้งภาครัฐและเอกชน และแหล่งจำหน่าย กับผู้ประกอบการผลิตผลิตภัณฑ์สุขภาพ เพื่อร่วมกันพิจารณาประสานความร่วมมือในการจับคู่ธุรกิจ
๕. ติดตามผลการดำเนินงาน
๖. เก็บข้อมูล รวบรวมข้อมูล วิเคราะห์และประเมินผลการประสานการดำเนินงานให้บริการ

รูปภาพประกอบการดำเนินงาน อิงแพ Business Matching



รูปภาพประกอบการดำเนินงาน อิงแพ Business Matching



**Loom Cafe'**

★ ข้าวผัดปลาสดสมุนไพร ★ น้ำโอบัวบก

วันหมดอายุ  
30 กันยายน 2568

  
(นายธีรพัฒน์ คัชมาตย์)  
ผู้ว่าราชการจังหวัดอุทัยธานี



**สะพานาดำเพ่**  
(Sanum Cafe)

★ ยำผักกูด ★ สปาเก็ตตี้ชี้มาหมูสับ

วันหมดอายุ  
30 กันยายน 2568

  
(นายธีรพัฒน์ คัชมาตย์)  
ผู้ว่าราชการจังหวัดอุทัยธานี



**ร้านบ้านชาขงเภา**  
**สวีตชอร์แลนด์เมืองไทย**

★ สมูทตี้มะขงชิด ★ อมริกาน้มะขงชิด

วันหมดอายุ  
30 กันยายน 2568

  
(นายธีรพัฒน์ คัชมาตย์)  
ผู้ว่าราชการจังหวัดอุทัยธานี



รูปภาพประกอบการดำเนินงาน อิงแพ Business Matching



## เรื่องที่ ๗ การต่อยอดงานวิจัยผลิตภัณฑ์สุขภาพ

**หลักการและเหตุผล:** ศูนย์ราชการสะดวก สำนักงานสาธารณสุขจังหวัดอุทัยธานี ได้พัฒนาการให้บริการ เพื่ออำนวยความสะดวกแก่ประชาชนผู้ประกอบการผลิตผลิตภัณฑ์สุขภาพ ในการประสานเชื่อมต่อการให้บริการขอ อนุญาตผลิตภัณฑ์สุขภาพและการยกระดับศักยภาพของผลิตภัณฑ์สุขภาพที่ได้รับการอนุญาตแล้ว ระหว่าง สำนักงานสาธารณสุขจังหวัดอุทัยธานี กับ สถาบันการศึกษา (มหาวิทยาลัย ที่มีการเรียนการสอน ด้านเวช สำนอง ด้านการพัฒนาตำรับอาหาร ด้านวิทยาศาสตร์การอาหาร และด้านการแปรรูปสมุนไพร เป็นต้น) และ สถาบันหรือหน่วยงานที่มีศักยภาพด้านการวิจัย เพื่อต่อยอดงานวิจัยผลิตภัณฑ์สุขภาพ ส่งผลให้เกิดการสร้าง มูลค่าเพิ่มให้กับผลิตภัณฑ์สุขภาพ โดยเฉพาะผลิตภัณฑ์สุขภาพชุมชน เป็นการสร้างรายได้ให้กับชุมชนและ พัฒนาเศรษฐกิจฐานรากอย่างยั่งยืน

**วัตถุประสงค์:** เพื่อพัฒนางานให้บริการด้านผลิตภัณฑ์ที่นอกเหนือจากงานประจำ เพื่อตอบสนองความต้องการ ของประชาชนผู้มารับบริการด้านผลิตภัณฑ์สุขภาพชุมชน ในการต่อยอดงานวิจัยผลิตภัณฑ์สุขภาพ

**แหล่งข้อมูล:** จากการเก็บข้อมูลเชิงคุณภาพในผู้ประกอบการด้านผลิตภัณฑ์สุขภาพชุมชน แล้วนำมาวิเคราะห์ หาแนวทางพัฒนาการให้บริการ

**กลุ่มเป้าหมาย:** ผู้ประกอบการผลิตภัณฑ์สุขภาพชุมชน

**กลวิธีการดำเนินงาน:**

๑. เก็บข้อมูลเชิงคุณภาพในผู้ประกอบการด้านผลิตภัณฑ์สุขภาพชุมชน ที่มีความประสงค์ต่อยอดงานวิจัย ผลิตภัณฑ์สุขภาพ
๒. นำข้อมูลมาวิเคราะห์หาแนวทางพัฒนาการให้บริการต่อยอดงานวิจัยผลิตภัณฑ์สุขภาพ
๓. ประสานเบื้องต้นกับสถาบันการศึกษาและหน่วยงานภาครัฐและ/หรือเอกชน ที่มีศักยภาพสามารถเข้าร่วมหรือสนับสนุนการศึกษาวิจัยด้านผลิตภัณฑ์สุขภาพ ร่วมกับผู้ประกอบการด้านผลิตภัณฑ์สุขภาพ
๔. ทำหนังสือประสานความร่วมมือไปยังสถาบันการศึกษาและหน่วยงานภาครัฐและ/หรือเอกชน ที่มี ศักยภาพสามารถเข้าร่วมหรือสนับสนุนการศึกษาวิจัยด้านผลิตภัณฑ์สุขภาพ ร่วมกับผู้ประกอบการ ด้านผลิตภัณฑ์สุขภาพ
๕. จัดทำแนวทางการดำเนินงานพัฒนางานวิจัยผลิตภัณฑ์สุขภาพ
๖. ประชาสัมพันธ์ให้ผู้ประกอบการด้านผลิตภัณฑ์สุขภาพ และผู้เกี่ยวข้องเพื่อทราบ
๗. ติดตามผลการดำเนินงาน
๘. เก็บข้อมูล รวบรวมข้อมูล วิเคราะห์และประเมินผลการประสานการดำเนินงานให้บริการ

**ผลการดำเนินงาน**

๑. เก็บข้อมูลเชิงคุณภาพในผู้ประกอบการด้านผลิตภัณฑ์สุขภาพชุมชน ดำเนินการเก็บข้อมูลเชิงคุณภาพจากผู้ประกอบการผลิตผลิตภัณฑ์สุขภาพ ได้แก่ พรหมาสุมไพร พบว่า ผู้ประกอบการมีความต้องการด้านการต่อยอดงานวิจัยของผลิตภัณฑ์เครื่องสำอาง แชมพูและ

ครีมนวด ที่มีสูตรต้นตำรับจากภูมิปัญญาของบรรพบุรุษ จากตำรับยาสมุนไพรโบราณที่เป็นโบราณ  
งานไว้ตั้งแต่รุ่นปู่ทวด (๒๐ ตุลาคม ๒๕๖๖)

### รูปภาพประกอบการดำเนินงาน การต่อยอดงานวิจัยผลิตภัณฑ์สุขภาพ

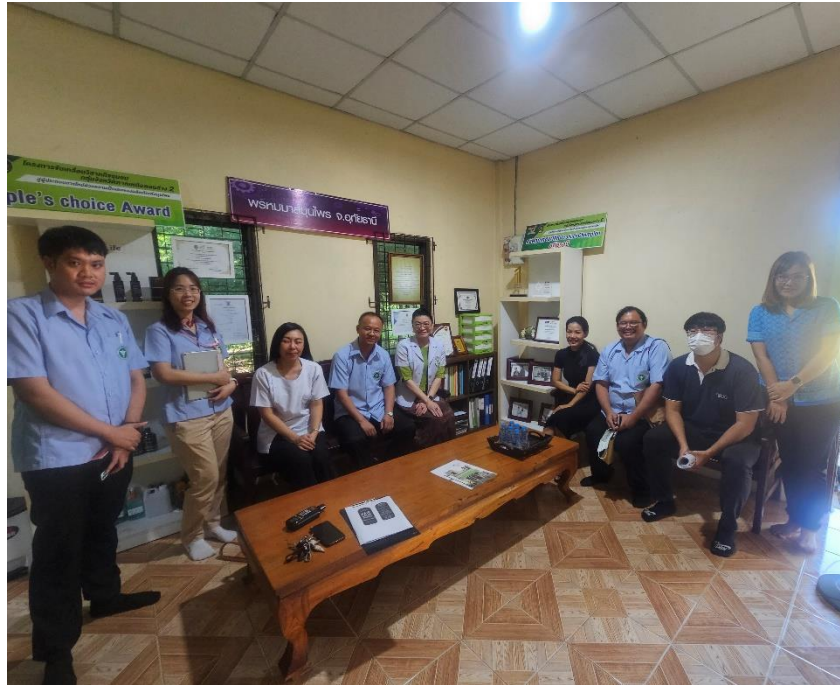



## การประสานการต่อยอดงานวิจัยผลิตภัณฑ์สุขภาพ

สำนักงานสาธารณสุขจังหวัดอุทัยธานี มีการดำเนินการประสานเบื้องต้นกับสถาบันการศึกษา ที่มีศักยภาพสามารถเข้าร่วมหรือสนับสนุนการศึกษาวิจัยด้านผลิตภัณฑ์สุขภาพ ร่วมกับผู้ประกอบการด้านผลิตภัณฑ์สุขภาพ ดังนี้คือ

๑. คณะเภสัชศาสตร์ มหาวิทยาลัยเชียงใหม่
๒. ศูนย์นวัตกรรมสมุนไพร คณะเภสัชศาสตร์ มหาวิทยาลัยเชียงใหม่
๓. ศูนย์นวัตกรรมอาหารและบรรจุภัณฑ์ คณะอุตสาหกรรมศาสตร์ มหาวิทยาลัยเชียงใหม่
๔. คณะเภสัชศาสตร์ศาสตร์ มหาวิทยาลัยนเรศวร
๕. ส่วนจัดการทรัพย์สินทางปัญญาและนวัตกรรม มหาวิทยาลัยแม่ฟ้าหลวง
๖. ศูนย์ความเป็นเลิศด้านกัญชาและเกษตรอินทรีย์นานาชาติ มหาวิทยาลัยราชภัฏเชียงใหม่
๗. คณะวิศวกรรมศาสตร์ มหาวิทยาลัยเชียงใหม่

รูปภาพประกอบการดำเนินงาน การต่อยอดงานวิจัยผลิตภัณฑ์สุขภาพ  
หนังสือประสานการให้บริการแบบไร้รอยต่อด้านต่อยอดงานวิจัยผลิตภัณฑ์สุขภาพ

ที่ อ น ๐๐๓๓.๐๐๖/๑๑๒๕



สำนักงานสาธารณสุขจังหวัดอุทัยธานี  
อ.เมืองฯ จ.อุทัยธานี ๖๑๐๐๐

๓๑ มกราคม ๒๕๖๗

เรื่อง ขอประสานความร่วมมือในการต่อยอดงานวิจัยผลิตภัณฑ์สุขภาพ

เรียน คณะเภสัชศาสตร์ มหาวิทยาลัยเชียงใหม่

ตามที่ สำนักงานสาธารณสุขจังหวัดอุทัยธานี มีการพัฒนาศูนย์ราชการสะดวกอย่างต่อเนื่อง โดยดำเนินกิจกรรม “Let’s go Products บริการครบ จบที่เดียว” มุ่งเน้นการเสริมสร้างศักยภาพ บูรณาการ บริการไร้รอยต่อ ตอบสนองความต้องการของประชาชน โดยมีวัตถุประสงค์เพื่อพัฒนางานให้บริการ ด้านการต่อยอดงานวิจัยผลิตภัณฑ์สุขภาพและด้านอื่นๆ ที่เกี่ยวข้อง ได้แก่ การพัฒนาองค์ความรู้และนวัตกรรม การผลิตผลิตภัณฑ์สุขภาพ การพัฒนาสูตรตำรับ รูปแบบผลิตภัณฑ์ รวมถึงการพัฒนาบรรจุภัณฑ์และด้านต่างๆ ที่เกี่ยวข้องกับการพัฒนาผลิตภัณฑ์สุขภาพ ได้แก่ ยา อาหาร เครื่องสำอาง วัตถุอันตราย เครื่องมือแพทย์ และสมุนไพร ซึ่งจะส่งผลให้เกิดการสร้างมูลค่าเพิ่มให้กับผลิตภัณฑ์สุขภาพ โดยเฉพาะผลิตภัณฑ์สุขภาพชุมชน ที่มีการแปรรูปจากผลิตผลทางการเกษตรและผลิตภัณฑ์จากธรรมชาติ เป็นการสร้างรายได้ให้กับชุมชน และพัฒนาเศรษฐกิจฐานรากอย่างยั่งยืน

ในการนี้ สำนักงานสาธารณสุขจังหวัดอุทัยธานี จึงขอประสานความร่วมมือมายัง คณะเภสัชศาสตร์ มหาวิทยาลัยเชียงใหม่ ในการให้คำปรึกษาแนะนำด้านการต่อยอดงานวิจัย การพัฒนา นวัตกรรมการผลิตผลิตภัณฑ์สุขภาพ รวมถึงประสานการดำเนินงานวิจัยผลิตภัณฑ์สุขภาพ และด้านอื่นๆ ที่เกี่ยวข้อง ให้แก่ผู้ประกอบการผลิตผลิตภัณฑ์สุขภาพ เพื่อเสริมสร้างศักยภาพการให้บริการแบบไร้รอยต่อ ให้เกิดประโยชน์สูงสุดต่อประชาชนผู้มารับบริการ และเกิดประโยชน์สูงสุดในการต่อยอดงานวิจัยและนวัตกรรม รวมถึงองค์ความรู้ต่างๆ ที่เกี่ยวข้องกับการพัฒนาผลิตภัณฑ์สุขภาพ

จึงเรียนมาเพื่อทราบและโปรดให้ความร่วมมือในการดำเนินการดังกล่าวต่อไป จักเป็นพระคุณ

ขอแสดงความนับถือ

(นางจินตนา พูลสุขเสริม)

เภสัชกรเชี่ยวชาญ ปฏิบัติราชการแทน  
นายแพทย์สาธารณสุขจังหวัดอุทัยธานี

กลุ่มงานคุ้มครองผู้บริโภคและเภสัชสาธารณสุข

โทร. ๐๕๖-๕๑๑๕๖๕ ต่อ ๑๐๖

โทรสาร. ๐๕๖-๕๑๑๓๒๗

รูปภาพประกอบการดำเนินงาน การต่อยอดงานวิจัยผลิตภัณฑ์สุขภาพ  
หนังสือประสานการให้บริการแบบไร้รอยต่อด้านต่อยอดงานวิจัยผลิตภัณฑ์สุขภาพ

ที่ อน ๐๐๓๓.๐๐๖/๑๖๕๓



สำนักงานสาธารณสุขจังหวัดอุทัยธานี  
อ.เมืองฯ จ.อุทัยธานี ๖๑๐๐๐

๓๑ มกราคม ๒๕๖๗

เรื่อง ขอประสานความร่วมมือในการต่อยอดงานวิจัยและการพัฒนานวัตกรรมผลิตภัณฑ์สุขภาพ  
เรียน ผู้อำนวยการศูนย์นวัตกรรมสมุนไพร คณะเภสัชศาสตร์ มหาวิทยาลัยเชียงใหม่

ตามที่ สำนักงานสาธารณสุขจังหวัดอุทัยธานี มีการพัฒนาศูนย์ราชการสะดวกอย่างต่อเนื่อง โดยดำเนินกิจกรรม “Let’s go Products บริการครบ จบที่เดียว” มุ่งเน้นการเสริมสร้างศักยภาพ บูรณาการบริการไร้รอยต่อ ตอบสนองความต้องการของประชาชน โดยมีวัตถุประสงค์เพื่อพัฒนางานให้บริการด้าน การต่อยอดงานวิจัยผลิตภัณฑ์สุขภาพและด้านอื่นๆ ที่เกี่ยวข้อง ได้แก่ การพัฒนาองค์ความรู้และนวัตกรรม การผลิตผลิตภัณฑ์สุขภาพ การพัฒนาสูตรตำรับ รูปแบบผลิตภัณฑ์ รวมถึงการพัฒนาบรรจุภัณฑ์และด้านต่างๆ ที่เกี่ยวข้องกับการพัฒนาผลิตภัณฑ์สุขภาพ ได้แก่ ยา อาหาร เครื่องสำอาง วัตถุอันตราย เครื่องมือแพทย์ และสมุนไพร ซึ่งจะส่งผลให้เกิดการสร้างมูลค่าเพิ่มให้กับผลิตภัณฑ์สุขภาพ โดยเฉพาะผลิตภัณฑ์สุขภาพชุมชนที่มีการแปรรูปจากผลิตผลทางการเกษตรและผลิตภัณฑ์จากธรรมชาติ เป็นการสร้างรายได้ให้กับชุมชน และพัฒนาเศรษฐกิจฐานรากอย่างยั่งยืน

ในการนี้ สำนักงานสาธารณสุขจังหวัดอุทัยธานี จึงขอประสานความร่วมมือมายัง ศูนย์นวัตกรรมสมุนไพร คณะเภสัชศาสตร์ มหาวิทยาลัยเชียงใหม่ ในการให้คำปรึกษาแนะนำด้านการพัฒนา นวัตกรรมผลิตภัณฑ์สุขภาพ การต่อยอดงานวิจัย รวมถึงประสานการดำเนินงานวิจัยผลิตภัณฑ์สุขภาพ และด้านอื่นๆ ที่เกี่ยวข้อง ให้แก่ผู้ประกอบการผลิตผลิตภัณฑ์สุขภาพ เพื่อเสริมสร้างศักยภาพการให้บริการแบบไร้รอยต่อ ให้เกิดประโยชน์สูงสุดต่อประชาชนผู้มารับบริการ และเกิดประโยชน์สูงสุดในการต่อยอดงานวิจัยและนวัตกรรม รวมถึงองค์ความรู้ต่างๆ ที่เกี่ยวข้องกับการพัฒนาผลิตภัณฑ์สุขภาพ

จึงเรียนมาเพื่อทราบและโปรดให้ความร่วมมือในการดำเนินการดังกล่าวต่อไป จักเป็นพระคุณ

ขอแสดงความนับถือ

(นางจินตนา พูลสุขเสริม)  
เภสัชกรเชี่ยวชาญ ปฏิบัติราชการแทน  
นายแพทย์สาธารณสุขจังหวัดอุทัยธานี

กลุ่มงานคุ้มครองผู้บริโภคและเภสัชสาธารณสุข

โทร. ๐๕๖-๕๑๑๕๖๕ ต่อ ๑๐๖

โทรสาร. ๐๕๖-๕๑๑๓๒๗

รูปภาพประกอบการดำเนินงาน การต่อยอดงานวิจัยผลิตภัณฑ์สุขภาพ  
หนังสือประสานการให้บริการแบบไร้รอยต่อด้านต่อยอดงานวิจัยผลิตภัณฑ์สุขภาพ

ที่ อน ๐๐๓๓.๐๐๖/ ๑๑๕๒



สำนักงานสาธารณสุขจังหวัดอุทัยธานี  
อ.เมืองฯ จ.อุทัยธานี ๖๑๐๐๐

๓๑ มกราคม ๒๕๖๗

เรื่อง ขอประสานความร่วมมือในการต่อยอดงานวิจัยผลิตภัณฑ์สุขภาพ

เรียน ศูนย์นวัตกรรมอาหารและบรรจุภัณฑ์ คณะอุตสาหกรรมศาสตร์ มหาวิทยาลัยเชียงใหม่

ตามที่ สำนักงานสาธารณสุขจังหวัดอุทัยธานี มีการพัฒนาศูนย์ราชการสะดวกอย่างต่อเนื่อง โดยดำเนินกิจกรรม "Let's go Products บริการครบ จบที่เดียว" มุ่งเน้นการเสริมสร้างศักยภาพ บูรณาการ บริการไร้รอยต่อ ตอบสนองความต้องการของประชาชน โดยมีวัตถุประสงค์เพื่อพัฒนางานให้บริการ ด้านการต่อยอดงานวิจัยผลิตภัณฑ์สุขภาพและด้านอื่นๆ ที่เกี่ยวข้อง ได้แก่ การพัฒนาองค์ความรู้และนวัตกรรม การผลิตผลิตภัณฑ์สุขภาพ การพัฒนาสูตรตำรับ รูปแบบผลิตภัณฑ์ รวมถึงการพัฒนาระบบและด้านต่างๆ ที่เกี่ยวข้องกับการพัฒนาผลิตภัณฑ์สุขภาพ ได้แก่ ยา อาหาร เครื่องสำอาง วัตถุอันตราย เครื่องมือแพทย์ และสมุนไพร ซึ่งจะส่งผลให้เกิดการสร้างมูลค่าเพิ่มให้กับผลิตภัณฑ์สุขภาพ โดยเฉพาะผลิตภัณฑ์สุขภาพชุมชน ที่มีการแปรรูปจากผลผลิตทางการเกษตรและผลิตภัณฑ์จากธรรมชาติ เป็นการสร้างรายได้ให้กับชุมชน และพัฒนาเศรษฐกิจฐานรากอย่างยั่งยืน

ในการนี้ สำนักงานสาธารณสุขจังหวัดอุทัยธานี จึงขอประสานความร่วมมือมายัง ศูนย์นวัตกรรมอาหารและบรรจุภัณฑ์ คณะอุตสาหกรรมศาสตร์ มหาวิทยาลัยเชียงใหม่ ในการให้คำปรึกษา แนะนำด้านการพัฒนานวัตกรรมผลิตภัณฑ์สุขภาพ การต่อยอดงานวิจัย การพัฒนานวัตกรรมการผลิต ผลิตภัณฑ์สุขภาพ รวมถึงประสานการดำเนินงานวิจัยผลิตภัณฑ์สุขภาพ การพัฒนารูปแบบบรรจุภัณฑ์ และฉลากผลิตภัณฑ์สุขภาพ และด้านอื่นๆ ที่เกี่ยวข้อง ให้แก่ผู้ประกอบการผลิตภัณฑ์สุขภาพ เพื่อเสริมสร้างศักยภาพการให้บริการแบบไร้รอยต่อ ให้เกิดประโยชน์สูงสุดต่อประชาชนผู้มารับบริการ และเกิดประโยชน์สูงสุดในการต่อยอดงานวิจัยและนวัตกรรม รวมถึงองค์ความรู้ต่างๆ ที่เกี่ยวข้องกับการพัฒนา ผลิตภัณฑ์สุขภาพ

จึงเรียนมาเพื่อทราบและโปรดให้ความร่วมมือในการดำเนินการดังกล่าวต่อไป จักเป็นพระคุณ

ขอแสดงความนับถือ

(นางจินตนา พูลสุขเสริม)  
เภสัชกรเชี่ยวชาญ ปฏิบัติราชการแทน  
นายแพทย์สาธารณสุขจังหวัดอุทัยธานี

กลุ่มงานคุ้มครองผู้บริโภคและเภสัชสาธารณสุข

โทร. ๐๕๖-๕๑๑๕๖๕ ต่อ ๑๐๖

โทรสาร. ๐๕๖-๕๑๑๓๒๗



รูปภาพประกอบการดำเนินงาน การต่อยอดงานวิจัยผลิตภัณฑ์สุขภาพ  
หนังสือประสานการให้บริการแบบไร้รอยต่อด้านต่อยอดงานวิจัยผลิตภัณฑ์สุขภาพ

ที่ อน ๐๐๓๓.๐๐๖/๑๑๗



สำนักงานสาธารณสุขจังหวัดอุทัยธานี  
อ.เมืองฯ จ.อุทัยธานี ๖๑๐๐๐

๓๑ มกราคม ๒๕๖๗

เรื่อง ขอประสานความร่วมมือในการต่อยอดงานวิจัยผลิตภัณฑ์สุขภาพ

เรียน คณะเภสัชศาสตร์ศาสตร์ มหาวิทยาลัยนเรศวร

ตามที่ สำนักงานสาธารณสุขจังหวัดอุทัยธานี มีการพัฒนาศูนย์ราชการสะดวกอย่างต่อเนื่อง โดยดำเนินกิจกรรม “Let’s go Products บริการครบ จบที่เดียว” มุ่งเน้นการเสริมสร้างศักยภาพ บูรณาการ บริการไร้รอยต่อ ตอบสนองความต้องการของประชาชน โดยมีวัตถุประสงค์เพื่อพัฒนางานให้บริการ ด้านการต่อยอดงานวิจัยผลิตภัณฑ์สุขภาพและด้านอื่นๆ ที่เกี่ยวข้อง ได้แก่ การพัฒนาองค์ความรู้และนวัตกรรม การผลิตผลิตภัณฑ์สุขภาพ การพัฒนาสูตรตำรับ รูปแบบผลิตภัณฑ์ รวมถึงการพัฒนาบรรจุภัณฑ์และด้านต่างๆ ที่เกี่ยวข้องกับการพัฒนาผลิตภัณฑ์สุขภาพ ได้แก่ ยา อาหาร เครื่องสำอาง วัตถุอันตราย เครื่องมือแพทย์ และสมุนไพร ซึ่งจะส่งผลให้เกิดการสร้างมูลค่าเพิ่มให้กับผลิตภัณฑ์สุขภาพ โดยเฉพาะผลิตภัณฑ์สุขภาพชุมชน ที่มีการแปรรูปจากผลิตผลทางการเกษตรและผลิตภัณฑ์จากธรรมชาติ เป็นการสร้างรายได้ให้กับชุมชน และพัฒนาเศรษฐกิจฐานรากอย่างยั่งยืน

ในการนี้ สำนักงานสาธารณสุขจังหวัดอุทัยธานี จึงขอประสานความร่วมมือมายัง คณะเภสัชศาสตร์ศาสตร์ มหาวิทยาลัยนเรศวร ในการให้คำปรึกษาแนะนำด้านการพัฒนานวัตกรรมผลิตภัณฑ์ สุขภาพ การต่อยอดงานวิจัย การพัฒนานวัตกรรมการผลิตผลิตภัณฑ์สุขภาพ รวมถึงประสานการดำเนินงาน วิจัยผลิตภัณฑ์สุขภาพและผลิตภัณฑ์จากธรรมชาติ การพัฒนารูปแบบบรรจุภัณฑ์และฉลากผลิตภัณฑ์ สุขภาพ และด้านอื่นๆ ที่เกี่ยวข้อง ให้แก่ผู้ประกอบการผลิตภัณฑ์สุขภาพ เพื่อเสริมสร้างศักยภาพ การให้บริการแบบไร้รอยต่อ ให้เกิดประโยชน์สูงสุดต่อประชาชนผู้มารับบริการ และเกิดประโยชน์สูงสุด ในการต่อยอดงานวิจัยและนวัตกรรม รวมถึงองค์ความรู้ต่างๆ ที่เกี่ยวข้องกับการพัฒนาผลิตภัณฑ์สุขภาพ

จึงเรียนมาเพื่อทราบและโปรดให้ความร่วมมือในการดำเนินการดังกล่าวต่อไป จักเป็นพระคุณ

ขอแสดงความนับถือ

(นางจินตนา พูลสุขเสริม)  
เภสัชกรเชี่ยวชาญ ปฏิบัติราชการแทน  
นายแพทย์สาธารณสุขจังหวัดอุทัยธานี

กลุ่มงานคุ้มครองผู้บริโภคและเภสัชสาธารณสุข

โทร. ๐๕๖-๕๑๑๕๖๕ ต่อ ๑๐๖

โทรสาร. ๐๕๖-๕๑๑๓๒๗

รูปภาพประกอบการดำเนินงาน การต่อยอดงานวิจัยผลิตภัณฑ์สุขภาพ  
หนังสือประสานการให้บริการแบบไร้รอยต่อด้านต่อยอดงานวิจัยผลิตภัณฑ์สุขภาพ

ที่ อน ๐๐๓๓.๐๐๖/๑๑๕๕



สำนักงานสาธารณสุขจังหวัดอุทัยธานี  
อ.เมืองฯ จ.อุทัยธานี ๖๑๐๐๐

๓๑ มกราคม ๒๕๖๗

เรื่อง ขอประสานความร่วมมือในการต่อยอดงานวิจัยผลิตภัณฑ์สุขภาพ

เรียน ผู้อำนวยการส่วนจัดการทรัพยากรสุขภาพและนวัตกรรม มหาวิทยาลัยแม่ฟ้าหลวง

ตามที่ สำนักงานสาธารณสุขจังหวัดอุทัยธานี มีการพัฒนาศูนย์ราชการสะดวกอย่างต่อเนื่อง โดยดำเนินกิจกรรม “Let's go Products บริการครบ จบที่เดียว” มุ่งเน้นการเสริมสร้างศักยภาพ บุคลากร บริการไร้รอยต่อ ตอบสนองความต้องการของประชาชน โดยมีวัตถุประสงค์เพื่อพัฒนางานให้บริการ ด้านการต่อยอดงานวิจัยผลิตภัณฑ์สุขภาพและด้านอื่นๆ ที่เกี่ยวข้อง ได้แก่ การพัฒนาองค์ความรู้และนวัตกรรม การผลิตผลิตภัณฑ์สุขภาพ การพัฒนาสูตรตำรับ รูปแบบผลิตภัณฑ์ รวมถึงการพัฒนาบรรจุภัณฑ์และด้านต่างๆ ที่เกี่ยวข้องกับการพัฒนาผลิตภัณฑ์สุขภาพ ได้แก่ ยา อาหาร เครื่องสำอาง วัตถุอันตราย เครื่องมือแพทย์ และสมุนไพร ซึ่งจะส่งผลให้เกิดการสร้างมูลค่าเพิ่มให้กับผลิตภัณฑ์สุขภาพ โดยเฉพาะผลิตภัณฑ์สุขภาพชุมชน ที่มีการแปรรูปจากผลผลิตทางการเกษตรและผลิตภัณฑ์จากธรรมชาติ เป็นการสร้างรายได้ให้กับชุมชน และพัฒนาเศรษฐกิจฐานรากอย่างยั่งยืน

ในการนี้ สำนักงานสาธารณสุขจังหวัดอุทัยธานี จึงขอประสานความร่วมมือมายัง ส่วนจัดการทรัพยากรสุขภาพและนวัตกรรม มหาวิทยาลัยแม่ฟ้าหลวง ในการให้คำปรึกษาแนะนำ ด้านการต่อยอดงานวิจัย รวมถึงประสานการดำเนินงานวิจัยผลิตภัณฑ์สุขภาพ และด้านอื่นๆ ที่เกี่ยวข้อง ให้แก่ผู้ประกอบการผลิตผลิตภัณฑ์สุขภาพ เพื่อเสริมสร้างศักยภาพการให้บริการแบบไร้รอยต่อ ให้เกิดประโยชน์สูงสุดต่อประชาชนผู้มารับบริการ และเกิดประโยชน์สูงสุดในการต่อยอดงานวิจัยและนวัตกรรม รวมถึงองค์ความรู้ต่างๆ ที่เกี่ยวข้องกับการพัฒนาผลิตภัณฑ์สุขภาพ

จึงเรียนมาเพื่อทราบและโปรดให้ความร่วมมือในการดำเนินการดังกล่าวต่อไป จักเป็นพระคุณ

ขอแสดงความนับถือ

(นางจินตนา พูลสุขเสริม)  
เภสัชกรเชี่ยวชาญ ปฏิบัติราชการแทน  
นายแพทย์สาธารณสุขจังหวัดอุทัยธานี

กลุ่มงานคุ้มครองผู้บริโภคและเภสัชสาธารณสุข

โทร. ๐๕๖-๕๑๑๕๖๕ ต่อ ๑๐๖

โทรสาร. ๐๕๖-๕๑๑๓๒๗

รูปภาพประกอบการดำเนินงาน การต่อยอดงานวิจัยผลิตภัณฑ์สุขภาพ  
หนังสือประสานการให้บริการแบบไร้รอยต่อด้านต่อยอดงานวิจัยผลิตภัณฑ์สุขภาพ

ที่ ๐๐๓๓.๐๐๖/ ๑๒๕๕๐



สำนักงานสาธารณสุขจังหวัดอุทัยธานี  
อ.เมืองฯ จ.อุทัยธานี ๖๑๐๐๐

๒๘ ธันวาคม ๒๕๖๖

เรื่อง ขอประสานความร่วมมือในการต่อยอดงานวิจัยผลิตภัณฑ์สุขภาพ

เรียน ศูนย์ความเป็นเลิศด้านกัญชาและเวชภัณฑ์สมุนไพรนานาชาติ มหาวิทยาลัยราชภัฏเชียงใหม่

ตามที่ สำนักงานสาธารณสุขจังหวัดอุทัยธานี มีการพัฒนาศูนย์ราชการสะดวกอย่างต่อเนื่อง โดยดำเนินกิจกรรม “Let’s go Products บริการครบ จบที่เดียว” มุ่งเน้นการเสริมสร้างศักยภาพ บูรณาการบริการไร้รอยต่อ ตอบสนองความต้องการของประชาชน โดยมีวัตถุประสงค์เพื่อพัฒนางานให้บริการด้านการต่อยอดงานวิจัยผลิตภัณฑ์สุขภาพและด้านอื่นๆ ที่เกี่ยวข้อง ได้แก่ การพัฒนาองค์ความรู้และนวัตกรรม การผลิตผลิตภัณฑ์สุขภาพ การพัฒนาสูตรตำรับ รูปแบบผลิตภัณฑ์ รวมถึงการพัฒนาบรรจุภัณฑ์และด้านต่างๆ ที่เกี่ยวข้องกับการพัฒนาผลิตภัณฑ์สุขภาพ ได้แก่ ยา อาหาร เครื่องสำอาง วัตถุอันตราย เครื่องมือแพทย์ และสมุนไพร ซึ่งจะส่งผลให้เกิดการสร้างมูลค่าเพิ่มให้กับผลิตภัณฑ์สุขภาพ โดยเฉพาะผลิตภัณฑ์สุขภาพชุมชนที่มีการแปรรูปจากผลิตผลทางการเกษตรและผลิตภัณฑ์จากธรรมชาติ เป็นการสร้างรายได้ให้กับชุมชน และพัฒนาเศรษฐกิจฐานรากอย่างยั่งยืน

ในการนี้ สำนักงานสาธารณสุขจังหวัดอุทัยธานี จึงขอประสานความร่วมมือมายัง ศูนย์ความเป็นเลิศด้านกัญชาและเวชภัณฑ์สมุนไพรนานาชาติ มหาวิทยาลัยราชภัฏเชียงใหม่ ในการให้คำปรึกษา แนะนำด้านการต่อยอดงานวิจัย การพัฒนานวัตกรรมการผลิตผลิตภัณฑ์สุขภาพ รวมถึงประสานการดำเนินงานวิจัยผลิตภัณฑ์สุขภาพ และด้านอื่นๆ ที่เกี่ยวข้อง ให้แก่ผู้ประกอบการผลิตภัณฑ์สุขภาพ เพื่อเสริมสร้างศักยภาพการให้บริการแบบไร้รอยต่อ ให้เกิดประโยชน์สูงสุดต่อประชาชนผู้มารับบริการ และเกิดประโยชน์สูงสุดในการต่อยอดงานวิจัยและนวัตกรรม รวมถึงองค์ความรู้ต่างๆ ที่เกี่ยวข้องกับการพัฒนาผลิตภัณฑ์สุขภาพ

จึงเรียนมาเพื่อทราบและโปรดให้ความร่วมมือในการดำเนินการดังกล่าวต่อไป จักเป็นพระคุณ

ขอแสดงความนับถือ

(นางจันทนา พูลสุขเสริม)  
เภสัชกรเชี่ยวชาญ ปฏิบัติราชการแทน  
นายแพทย์สาธารณสุขจังหวัดอุทัยธานี

กลุ่มงานคุ้มครองผู้บริโภคและเภสัชสาธารณสุข

โทร. ๐๕๖-๕๑๑๕๖๕ ต่อ ๑๐๖

โทรสาร. ๐๕๖-๕๑๑๓๒๗

รูปภาพประกอบการดำเนินงาน การต่อยอดงานวิจัยผลิตภัณฑ์สุขภาพ  
หนังสือประสานการให้บริการแบบไร้รอยต่อด้านต่อยอดงานวิจัยผลิตภัณฑ์สุขภาพ

ที่ อน ๐๐๓๓.๐๐๖/จจ๒๒



สำนักงานสาธารณสุขจังหวัดอุทัยธานี  
อ.เมืองฯ จ.อุทัยธานี ๖๑๐๐๐

๓๑ มกราคม ๒๕๖๗

เรื่อง ขอประสานความร่วมมือด้านการออกแบบฉลากและบรรจุภัณฑ์ การหาแหล่งทุนและการบริหารจัดการ  
ธุรกิจ SME ด้านผลิตภัณฑ์สุขภาพ

เรียน คณะวิศวกรรมศาสตร์ มหาวิทยาลัยเชียงใหม่

ตามที่ สำนักงานสาธารณสุขจังหวัดอุทัยธานี มีการพัฒนาศูนย์ราชการสะดวกอย่างต่อเนื่อง โดยดำเนินกิจกรรม “Let’s go Products บริการครบ จบที่เดียว” มุ่งเน้นการเสริมสร้างศักยภาพ บูรณาการ บริการไร้รอยต่อ ตอบสนองความต้องการของประชาชน โดยมีวัตถุประสงค์เพื่อพัฒนางานให้บริการ แก่ประชาชนผู้มารับบริการ เพื่ออำนวยความสะดวกแก่ประชาชนผู้ประกอบการผลิตภัณฑ์สุขภาพ และบริการสุขภาพ ด้านให้บริการประสานการออกแบบฉลากและบรรจุภัณฑ์ การหาแหล่งทุน และการบริหารจัดการธุรกิจ SME องค์กรความรู้ในการวางแผนธุรกิจ SME ด้านผลิตภัณฑ์และบริการสุขภาพ ของผู้ประกอบการ และด้านต่างๆที่เกี่ยวข้อง ให้เกิดความคล่องตัวในการดำเนินการขออนุญาต และการประกอบกิจการให้ประสบความสำเร็จ เป็นการสร้างรายได้ให้กับชุมชนและพัฒนาเศรษฐกิจฐานราก อย่างยั่งยืน

ในการนี้ สำนักงานสาธารณสุขจังหวัดอุทัยธานี จึงขอประสานความร่วมมือมายัง หน่วยงานของท่าน ในการให้คำปรึกษาแนะนำด้านการออกแบบฉลากและบรรจุภัณฑ์ การหาแหล่งทุน การบริหารจัดการธุรกิจ SME และองค์ความรู้ในการวางแผนธุรกิจ SME ด้านผลิตภัณฑ์และบริการสุขภาพ ของผู้ประกอบการ และด้านต่างๆที่เกี่ยวข้อง ให้แก่ผู้ประกอบการผลิตภัณฑ์สุขภาพ เพื่อเสริมสร้าง ศักยภาพการให้บริการแบบไร้รอยต่อ ให้เกิดประโยชน์สูงสุดต่อประชาชนผู้มารับบริการ

จึงเรียนมาเพื่อทราบและโปรดให้ความร่วมมือในการดำเนินการดังกล่าวต่อไป จักเป็นพระคุณ

ขอแสดงความนับถือ

(นางจินตนา พูลสุขเสริม)  
เภสัชกรเชี่ยวชาญ ปฏิบัติราชการแทน  
นายแพทย์สาธารณสุขจังหวัดอุทัยธานี

กลุ่มงานคุ้มครองผู้บริโภคและเภสัชสาธารณสุข  
โทร. ๐๕๖-๕๑๑๕๖๕ ต่อ ๑๐๖  
โทรสาร. ๐๕๖-๕๑๑๓๒๗

## เรื่องที่ ๘ ยกระดับผลิตภัณฑ์สุขภาพสู่ตลาดโลก Product go Inter “ของดี วิถีอุทัย ไปไกลทั่วโลก”

**หลักการและเหตุผล:** ศูนย์ราชการสะดวก สำนักงานสาธารณสุขจังหวัดอุทัยธานี ได้พัฒนาการให้บริการ ด้านพัฒนาศักยภาพผู้ประกอบการและการยกระดับผลิตภัณฑ์สุขภาพที่มีศักยภาพให้สามารถส่งออกจำหน่ายยังต่างประเทศได้ โดยมีการประสานเครือข่ายในการส่งออกผลิตภัณฑ์สุขภาพสู่ตลาดโลก รวมถึงเผยแพร่ประชาสัมพันธ์อัตลักษณ์ของผลิตภัณฑ์สุขภาพชุมชน โดยเฉพาะของดีของฝาก ที่เป็นผลิตภัณฑ์สุขภาพที่มีการผลิตในพื้นที่จังหวัดอุทัยธานี เพื่อยกระดับผลิตภัณฑ์สุขภาพสู่ตลาดโลก Product go Inter “ของดี วิถีอุทัย ไปไกลทั่วโลก” และเป็นการสร้างโอกาสในการเพิ่มแหล่งจำหน่ายและสร้างรายได้ให้กับผู้ประกอบการ

**วัตถุประสงค์:** เพื่อพัฒนางานให้บริการให้สามารถตอบสนองความต้องการของผู้ประกอบการและภาคีเครือข่าย ในด้านด้านการยกระดับผลิตภัณฑ์สุขภาพสู่ตลาดโลก Product go Inter “ของดี วิถีอุทัย ไปไกลทั่วโลก”

**แหล่งข้อมูล:** จากการรับฟังข้อเสนอแนะจากผู้ประกอบการและจากการรับฟังเสียงสะท้อนจากภาคีเครือข่ายในการทำงาน แล้วนำมาวิเคราะห์หาแนวทางพัฒนาการให้บริการ

**กลุ่มเป้าหมาย:** ผู้มารับบริการ กลุ่มผู้ประกอบการผลิตภัณฑ์สุขภาพชุมชน

### กลวิธีการดำเนินงาน:

๑. เก็บข้อมูลจากการรับฟังข้อเสนอแนะจากผู้ประกอบการและจากการรับฟังเสียงสะท้อนจากภาคีเครือข่ายในการทำงาน แล้วนำมาวิเคราะห์หาแนวทางพัฒนาการให้บริการ
๒. นำข้อมูลผู้ประกอบการที่ประสงค์จะนำผลิตภัณฑ์สุขภาพส่งจำหน่ายในต่างประเทศ มาวิเคราะห์และหาแนวทางพัฒนาเพื่อให้สามารถส่งออกได้
๓. ประสานภาคีเครือข่ายภาครัฐและเอกชน ในการหาข้อมูลของแหล่งจำหน่ายในต่างประเทศ พร้อมแนวทางการส่งออก รวมถึงข้อกำหนดต่างๆ
๔. บูรณาการการดำเนินงานระหว่างภาคีเครือข่ายภาครัฐและเอกชน และผู้ประกอบการผลิตผลิตภัณฑ์สุขภาพ ในการส่งออกผลิตภัณฑ์สุขภาพจำหน่าย ณ ต่างประเทศ โดยเฉพาะประเทศกลุ่มเป้าหมาย รวมถึงเผยแพร่ประชาสัมพันธ์อัตลักษณ์ของผลิตภัณฑ์สุขภาพชุมชน โดยเฉพาะของดีของฝาก ที่เป็นผลิตภัณฑ์สุขภาพที่มีการผลิตในพื้นที่จังหวัดอุทัยธานี เพื่อยกระดับผลิตภัณฑ์สุขภาพสู่ตลาดโลก Product go Inter “ของดี วิถีอุทัย ไปไกลทั่วโลก”
๕. ติดตามผลการดำเนินงาน
๖. เก็บข้อมูล รวบรวมข้อมูล วิเคราะห์และประเมินผลการประสานการดำเนินงานให้บริการ

รูปภาพประกอบการดำเนินงาน ยกระดับผลิตภัณฑ์สู่ตลาดโลก Product go Inter

“ของดี วิถีอุทัย ไปไกลทั่วโลก”

จัดโดย : สำนักงานพาณิชย์จังหวัดอุทัยธานี

CENTRAL WESTGATE

กรมพาณิชย์ จังหวัดอุทัยธานี

# ของดี วิถีอุทัย

มนตรีสนั่นแห่งสาขานี้ ครั้งที่ 2

## 25-30 มกราคม 2567

ลานโปรโมชั่น ชั้น 1 ศูนย์การค้าเซ็นทรัล เวสต์เกต  
อ.บางใหญ่ จ.นนทบุรี 10.00-22.00 น.

จับฉลาก...  
ดีสินค้านาน 3008  
ศูนย์ฯ | อ.บางใหญ่ จ.นนทบุรี

25 ม.ค. ลำเพลิน วงศกร  
26 ม.ค. เบลล์ นิภาดา  
27 ม.ค. รัชญา อาร์สยาม  
28 ม.ค. ขาวกัญญ์ ธิดาดีน  
29 ม.ค. ตริ ชัยณรงค์  
30 ม.ค. ก้านทอง ทุ่งเงิน

พบกับ...สินค้าอัตลักษณ์ของคนอุทัยธานี

  
สินค้าเกษตรปลอดภัย  
เกษตรแปรรูป  
OTOP / SMEs / GI

  
การเจรจาธุรกิจ  
(Onsite / Online)

  
กิจกรรมการค้า  
กิจกรรมแหล่งท่องเที่ยว  
ของจังหวัดอุทัยธานี

  
การแสดง  
คอนเสิร์ตจากศิลปินชื่อดัง  
และวงดนตรี..ทุกวัน

โครงการส่งเสริมการตลาดสินค้าเกษตรปลอดภัย เกษตรแปรรูป และผลิตภัณฑ์ชุมชน จังหวัดอุทัยธานี ประจำปีงบประมาณ พ.ศ.2567

**พิธีเปิด**  
ได้ ไดอาน่า

รูปภาพประกอบการดำเนินงาน การต่อยอดงานวิจัยผลิตภัณฑ์สุขภาพ  
หนังสือประสานการให้บริการแบบไร้รอยต่อด้านยกระดับผลิตภัณฑ์สุขภาพสู่ตลาดโลก  
Product go Inter “ของดี วิถีอุทัย ไปไกลทั่วโลก”

ที่ อนุ ๐๐๓๓.๐๐๖/ ๑๑๕๕



สำนักงานสาธารณสุขจังหวัดอุทัยธานี  
อ.เมืองฯ จ.อุทัยธานี ๖๑๐๐๐

๓๑ มกราคม ๒๕๖๗

เรื่อง ขอประสานความร่วมมือในการต่อยอดงานวิจัยผลิตภัณฑ์สุขภาพ

เรียน ศูนย์นวัตกรรมอาหารและบรรจุภัณฑ์ คณะอุตสาหกรรมศาสตร์ มหาวิทยาลัยเชียงใหม่

ตามที่ สำนักงานสาธารณสุขจังหวัดอุทัยธานี มีการพัฒนาศูนย์ราชการสะดวกอย่างต่อเนื่อง โดยดำเนินกิจกรรม “Let's go Products บริการครบ จบทีเดียว” มุ่งเน้นการเสริมสร้างศักยภาพ บูรณาการ บริการไร้รอยต่อ ตอบสนองความต้องการของประชาชน โดยมีวัตถุประสงค์เพื่อพัฒนางานให้บริการ ด้านการต่อยอดงานวิจัยผลิตภัณฑ์สุขภาพและด้านอื่นๆ ที่เกี่ยวข้อง ได้แก่ การพัฒนาองค์ความรู้และนวัตกรรม การผลิตผลิตภัณฑ์สุขภาพ การพัฒนาสูตรตำรับ รูปแบบผลิตภัณฑ์ รวมถึงการพัฒนาบรรจุภัณฑ์และด้านต่างๆ ที่เกี่ยวข้องกับการพัฒนาผลิตภัณฑ์สุขภาพ ได้แก่ ยา อาหาร เครื่องสำอาง วัตถุอันตราย เครื่องมือแพทย์ และสมุนไพร ซึ่งจะส่งผลให้เกิดการสร้างมูลค่าเพิ่มให้กับผลิตภัณฑ์สุขภาพ โดยเฉพาะผลิตภัณฑ์สุขภาพชุมชน ที่มีการแปรรูปจากผลิตผลทางการเกษตรและผลิตภัณฑ์จากธรรมชาติ เป็นการสร้างรายได้ให้กับชุมชน และพัฒนาเศรษฐกิจฐานรากอย่างยั่งยืน

ในการนี้ สำนักงานสาธารณสุขจังหวัดอุทัยธานี จึงขอประสานความร่วมมือมายัง ศูนย์นวัตกรรมอาหารและบรรจุภัณฑ์ คณะอุตสาหกรรมศาสตร์ มหาวิทยาลัยเชียงใหม่ ในการให้คำปรึกษา แนะนำด้านการพัฒนานวัตกรรมผลิตภัณฑ์สุขภาพ การต่อยอดงานวิจัย การพัฒนานวัตกรรมการผลิต ผลิตภัณฑ์สุขภาพ รวมถึงประสานการดำเนินงานวิจัยผลิตภัณฑ์สุขภาพ การพัฒนารูปแบบบรรจุภัณฑ์ และฉลากผลิตภัณฑ์สุขภาพ และด้านอื่นๆ ที่เกี่ยวข้อง ให้แก่ผู้ประกอบการผลิตผลิตภัณฑ์สุขภาพ เพื่อเสริมสร้างศักยภาพการให้บริการแบบไร้รอยต่อ ให้เกิดประโยชน์สูงสุดต่อประชาชนผู้มารับบริการ และเกิดประโยชน์สูงสุดในการต่อยอดงานวิจัยและนวัตกรรม รวมถึงองค์ความรู้ต่างๆ ที่เกี่ยวข้องกับการพัฒนา ผลิตภัณฑ์สุขภาพ

จึงเรียนมาเพื่อทราบและโปรดให้ความร่วมมือในการดำเนินการดังกล่าวต่อไป จักเป็นพระคุณ

ขอแสดงความนับถือ

(นางจันทนา พูลสุขเสริม)  
เภสัชกรเชี่ยวชาญ ปฏิบัติราชการแทน  
นายแพทย์สาธารณสุขจังหวัดอุทัยธานี

กลุ่มงานคุ้มครองผู้บริโภคและเภสัชสาธารณสุข

โทร. ๐๕๖-๕๑๑๕๖๕ ต่อ ๑๐๖

โทรสาร. ๐๕๖-๕๑๑๓๒๗



## คู่มือมาตรฐานการปฏิบัติงาน (SOP)

### เรื่อง Let's go Products บริการครบจบที่เดียว

 <p>สำนักงานสาธารณสุขจังหวัดอุทัยธานี UTHAMANI PROVINCIAL PUBLIC HEALTH OFFICE</p>	<p>คู่มือมาตรฐานการปฏิบัติงาน เรื่อง Let's go Products บริการครบจบ ที่เดียว</p>	<p>กลุ่มงานที่ถือครองเอกสาร กลุ่มงานคุ้มครองผู้บริโภคและ เภสัชสาธารณสุข รหัส SOP-006-07-05 แผ่นที่ ๑/๗ ฉบับที่ ..... แก้ไขครั้งที่ ๐ วันที่อนุมัติ</p>
---	---	--

### ประวัติการแก้ไข

วันที่บังคับใช้	แก้ไขครั้งที่	เนื้อหาที่แก้ไข



 <p>กระทรวงสาธารณสุข MINISTRY OF PUBLIC HEALTH สำนักงานสาธารณสุขจังหวัดอุทัยธานี UTHATHANI PROVINCIAL PUBLIC HEALTH OFFICE</p>	<p><b>คู่มือมาตรฐานการปฏิบัติงาน</b> <b>เรื่อง</b> Let's go Products บริการครบจบที่เดียว</p>	<p><b>กลุ่มงานที่ถือครองเอกสาร</b> กลุ่มงานคุ้มครองผู้บริโภคและเภสัชสาธารณสุข รหัส SOP-006-07-05 แผ่นที่ ๒/๗ ฉบับที่ ..... แก้ไขครั้งที่ ๐ วันที่อนุมัติ</p>
---	--	--

## ๑. วัตถุประสงค์

- ๑.๑ เพื่ออำนวยความสะดวกให้แก่ประชาชนผู้ประกอบการผลิตภัณฑ์สุขภาพ แบบเบ็ดเสร็จ ตั้งแต่ต้นทางตลอดจนถึงปลายทาง
- ๑.๒ เพื่อพัฒนางานให้บริการด้านการอนุญาตและเพื่อตอบสนองความต้องการของประชาชนผู้มารับบริการ ในด้านบริการการให้คำแนะนำ ความรู้ความเข้าใจ
- ๑.๓ เพื่อพัฒนางานให้บริการด้านการอนุญาตผลิตภัณฑ์สุขภาพเพื่อตอบสนองความต้องการของประชาชนผู้มารับบริการ ในด้านบริการแบบแปลนสถานที่ผลิตอาหาร
- ๑.๔ เพื่อพัฒนางานให้บริการด้านการอนุญาตผลิตภัณฑ์สุขภาพที่นอกเหนือจากงานประจำเพื่อตอบสนองความต้องการของประชาชนผู้มารับบริการ ในด้านบริการการออกแบบฉลากและบรรจุภัณฑ์
- ๑.๕ เพื่อพัฒนางานให้บริการด้านการอนุญาตผลิตภัณฑ์สุขภาพเพื่อตอบสนองความต้องการของประชาชนผู้มารับบริการ ในด้านบริการการตรวจสอบฉลากผลิตภัณฑ์
- ๑.๖ เพื่อพัฒนางานให้บริการด้านผลิตภัณฑ์ที่นอกเหนือจากงานประจำ ในการตอบสนองความต้องการของผู้มารับบริการด้านผลิตภัณฑ์สุขภาพ ด้านการให้บริการ ประสานแหล่งทุนและการบริหารจัดการธุรกิจ SME ให้กับผู้ประกอบการ
- ๑.๗ เพื่อพัฒนางานให้บริการที่สามารถตอบสนองความต้องการของประชาชนผู้มารับบริการจนถึงปลายทาง ในด้านการเพิ่มมูลค่าและรายได้ของผู้ประกอบการ
- ๑.๘ เพื่อพัฒนางานให้บริการด้านผลิตภัณฑ์ที่นอกเหนือจากงานประจำ เพื่อตอบสนองความต้องการของประชาชนผู้มารับบริการด้านผลิตภัณฑ์สุขภาพชุมชน ในการต่อยอดงานวิจัยผลิตภัณฑ์สุขภาพ
- ๑.๙ เพื่อพัฒนางานให้บริการให้สามารถตอบสนองความต้องการของผู้ประกอบการและภาคีเครือข่าย ในด้านการยกระดับผลิตภัณฑ์สุขภาพสู่ตลาดโลก Product go Inter “ของดี วิถีอุทัย ไปไกลทั่วโลก”

## ๒. ขอบข่าย

พัฒนาระบบบริการของศูนย์ราชการสะดวก สำนักงานสาธารณสุขจังหวัดอุทัยธานี เสริมสร้างศักยภาพ บุคลากร บริการไร้รอยต่อ ตอบสนองความต้องการของประชาชน โดยเบื้องต้นเริ่มที่ผู้ประกอบการผลิตภัณฑ์สุขภาพประเภทอาหารและเครื่องสำอาง เพื่อให้สอดคล้องกับความต้องการรับฟังเสียงจากผู้รับบริการ/ผู้มีส่วนได้ส่วนเสีย/ประชาชน/ภาคีเครือข่าย/ผู้ปฏิบัติงาน

 <p>กระทรวงสาธารณสุข MINISTRY OF PUBLIC HEALTH สำนักงานสาธารณสุขจังหวัดอุทัยธานี UTHUMPHAPHAN PROVINCIAL PUBLIC HEALTH OFFICE</p>	<p><b>คู่มือมาตรฐานการปฏิบัติงาน</b> <b>เรื่อง</b> Let's go Products บริการครบจบที่เดียว</p>	<p><b>กลุ่มงานที่ถือครองเอกสาร</b> กลุ่มงานคุ้มครองผู้บริโภคและเภสัชสาธารณสุข รหัส SOP-006-07-05 แผ่นที่ ๓/๗ ฉบับที่ ..... แก้ไขครั้งที่ ๐ วันที่อนุมัติ</p>
--	--	--

### ๓. คำนิยาม

Let's go Products บริการครบจบที่เดียว อำนวยความสะดวกให้แก่ประชาชนผู้ประกอบการผลิตภัณฑ์สุขภาพ ได้แก่ ยา อาหาร เครื่องสำอาง วัตถุอันตราย เครื่องมือแพทย์ สมุนไพร แบบเบ็ดเสร็จ ตั้งแต่ต้นทางตลอดจนถึงปลายทาง Service Delivery เสริมคำแนะนำถึงที่ ให้บริการถึงบ้าน คำแนะนำคำปรึกษาในการพัฒนาสถานที่ผลิตและผลิตภัณฑ์สุขภาพ ณ แหล่งผลิต

Shopping Plan จัดทำรูปแบบตัวอย่างแบบแปลนอาคารสถานที่ผลิตให้แก่ผู้ประกอบการ สามารถพิจารณาเลือกแบบแปลนที่เหมาะสมกับธุรกิจและพื้นที่ของตนเอง

### ๔. เอกสารแบบฟอร์มที่เกี่ยวข้อง

- ๔.๑ คู่มือการออกแบบสถานที่ผลิต
- ๔.๒ แบบตรวจสอบสถานที่ผลิตอาหาร
- ๔.๓ คู่มือการแสดงผลกากอาหาร

### ๕. เอกสารอ้างอิง

- ๕.๑ พรบ.อาหาร พ.ศ.๒๕๒๒
- ๕.๒ ประกาศกระทรวงสาธารณสุข
  - ฉบับที่ ๔๒๐ พ.ศ. ๒๕๖๓ ออกตามความในพระราชบัญญัติอาหาร พ.ศ. ๒๕๒๒ เรื่อง วิธีการผลิตเครื่องมือเครื่องใช้ในการผลิต และการเก็บรักษาอาหาร
  - ฉบับที่ ๔๔๗ พ.ศ. ๒๕๖๖ เรื่อง การกล่าวอ้างทางสุขภาพของอาหารบนฉลาก
  - ฉบับที่ ๔๔๖ พ.ศ. ๒๕๖๖ เรื่อง อาหารที่ต้องแสดงฉลากโภชนาการ และค่าพลังงาน น้ำตาล ไขมัน และโซเดียม แบบจีดีเอ (ฉบับที่ ๒)
  - ฉบับที่ ๔๔๕ พ.ศ. ๒๕๖๖ เรื่อง ฉลากโภชนาการ
  - ฉบับที่ ๔๓๔ พ.ศ. ๒๕๖๕ เรื่อง ยกเลิกประกาศกระทรวงสาธารณสุข (ฉบับที่ ๓๖๖) พ.ศ. ๒๕๕๖ เรื่อง การแสดงข้อความ “พรีเมียม” บนฉลากน้ำมันโคสด และน้ำมันโคชนิดเต็มมันเนยที่ผ่านกรรมวิธีพาสเจอร์ไรส์
  - ฉบับที่ ๔๓๓ พ.ศ. ๒๕๖๕ เรื่อง ยกเลิกประกาศกระทรวงสาธารณสุข (ฉบับที่ ๓๖๕) พ.ศ. ๒๕๕๖ เรื่อง การแสดงข้อความ “พรีเมียม” บนฉลากอาหาร
  - ฉบับที่ ๔๓๒ พ.ศ. ๒๕๖๕ เรื่อง การแสดงผลกากอาหารที่ได้จากสิ่งมีชีวิตตัดแปรพันธุกรรม
  - ฉบับที่ ๔๑๐ พ.ศ.๒๕๖๒ เรื่อง การแสดงผลกากของอาหารในภาชนะบรรจุ (ฉบับที่ ๔)
  - ฉบับที่ ๔๐๑ พ.ศ. ๒๕๖๒ เรื่อง การแสดงผลกากของอาหารในภาชนะบรรจุ (ฉบับที่ ๓)
  - ฉบับที่ ๔๐๐ พ.ศ. ๒๕๖๒ เรื่อง ยกเลิกประกาศกระทรวงสาธารณสุข (ฉบับที่ ๒๕๕) พ.ศ. ๒๕๕๕ เรื่อง การแสดงผลกากของอาหารที่มีใบแปะก๊วยและสารสกัดจากใบแปะก๊วย
  - ฉบับที่ ๓๙๙ พ.ศ. ๒๕๖๒ เรื่อง ยกเลิกประกาศกระทรวงสาธารณสุข (ฉบับที่ ๒๕๕) พ.ศ. ๒๕๕๕ เรื่อง การแสดงผลกากของอาหารที่มีส่วนผสมของว่านหางจระเข้



คู่มือมาตรฐานการปฏิบัติงาน  
เรื่อง Let's go Products บริการครบจบที่  
เดียว

กลุ่มงานที่ถือครองเอกสาร  
กลุ่มงานคุ้มครองผู้บริโภคและ  
เภสัชสาธารณสุข  
รหัส SOP-006-07-05 แผ่นที่ ๔/๗  
ฉบับที่ ..... แก้ไขครั้งที่ ๐  
วันที่อนุมัติ

- ฉบับที่ ๓๙๘ พ.ศ. ๒๕๖๒ เรื่อง ยกเลิกประกาศกระทรวงสาธารณสุข (ฉบับที่ ๒๔๔) พ.ศ. ๒๕๔๔ เรื่อง การแสดงฉลากของอาหารที่มีวัตถุที่ใช้เพื่อรักษาคุณภาพหรือมาตรฐานของอาหารรวมอยู่ในภาชนะบรรจุ
- ฉบับที่ ๓๙๗ พ.ศ. ๒๕๖๒ เรื่อง ยกเลิกประกาศกระทรวงสาธารณสุข (ฉบับที่ ๒๒๑) พ.ศ. ๒๕๔๔ เรื่อง กำหนดประเภทอาหารที่ต้องแสดงเลขสารบบอาหารที่ฉลาก
- ฉบับที่ ๓๙๔ (พ.ศ. ๒๕๖๑) เรื่อง อาหารที่ต้องแสดงฉลากโภชนาการ และค่าพลังงาน น้ำตาล ไขมัน และโซเดียมแบบจีดีเอ
- ฉบับที่ ๓๙๒ (พ.ศ. ๒๕๖๑) เรื่อง ฉลากโภชนาการ (ฉบับที่ ๓)
- ฉบับที่ ๓๘๖ พ.ศ. ๒๕๖๐ เรื่อง เรื่อง กำหนดวิธีการผลิตเครื่องมือเครื่องใช้ในการผลิตและการเก็บรักษาผัก หรือผลไม้สดบางชนิด และการแสดงฉลาก
- ฉบับที่ ๓๘๔ พ.ศ. ๒๕๖๐ เรื่อง การแสดงฉลากอาหารไม่มีกลูเตน
- ฉบับที่ ๓๘๓ พ.ศ. ๒๕๖๐ เรื่อง การแสดงฉลากของอาหารในภาชนะบรรจุ (ฉบับที่ ๒)
- ฉบับที่ ๓๗๓ พ.ศ. ๒๕๕๙ เรื่อง การแสดงสัญลักษณ์โภชนาการบนฉลากอาหาร
- ฉบับที่ ๓๖๗ พ.ศ. ๒๕๕๗ เรื่อง การแสดงฉลากของอาหารในภาชนะบรรจุ
- ฉบับที่ - พ.ศ. ๒๕๕๓ เรื่อง การแสดงฉลากของอาหารจัดรวมในภาชนะ
- ฉบับที่ ๒๓๗ พ.ศ. ๒๕๔๔ เรื่อง การแสดงฉลากของอาหารพร้อมปรุงและอาหารสำเร็จรูปที่พร้อมบริโภคทันที
- ฉบับที่ ๒๑๙ พ.ศ. ๒๕๔๔ เรื่อง ฉลากโภชนาการ (ฉบับที่ ๒)
- ฉบับที่ ๑๘๒ พ.ศ. ๒๕๔๑ เรื่อง ฉลากโภชนาการ
- ฉบับที่ ๑๐๐ พ.ศ. ๒๕๒๙ เรื่อง การแสดงฉลากของวุ้นสำเร็จรูปและขนมเยลลี่



**คู่มือมาตรฐานการปฏิบัติงาน**  
**เรื่อง** Let's go Products บริการครบจบที่  
**เดียว**

**กลุ่มงานที่ถือครองเอกสาร**  
 กลุ่มงานคุ้มครองผู้บริโภคและ  
 เกษัชสาธารณสุข  
**รหัส SOP-006-07-05 แผ่นที่ ๕/๗**  
**ฉบับที่ .....** แก้ไขครั้งที่ ๐  
**วันที่อนุมัติ**

**๖. แผนผังขั้นตอนการปฏิบัติงาน**

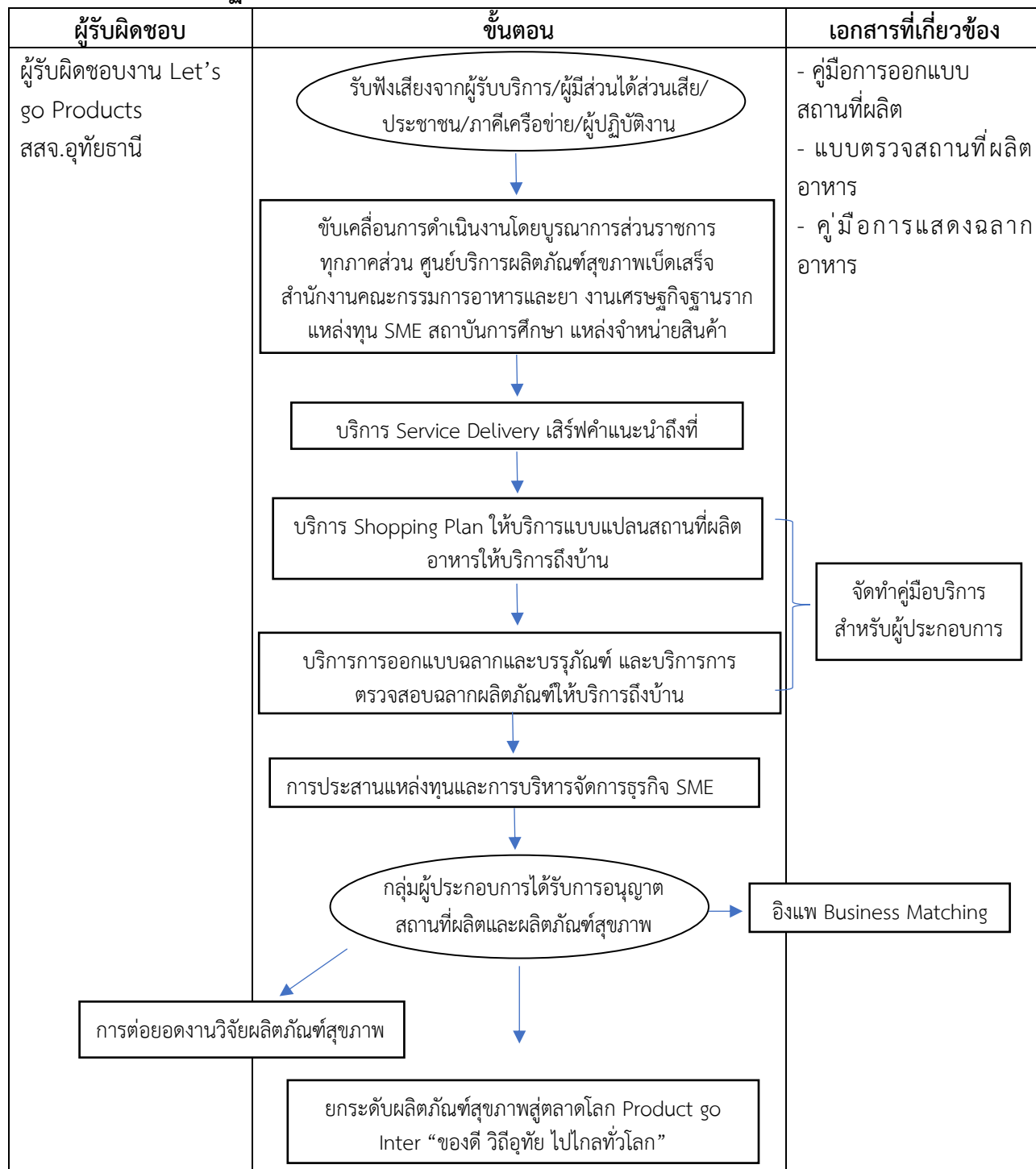

 <p>กระทรวงสาธารณสุข MINISTRY OF PUBLIC HEALTH สำนักงานสาธารณสุขจังหวัดอุทัยธานี UTHATHANI PROVINCIAL PUBLIC HEALTH OFFICE</p>	<p><b>คู่มือมาตรฐานการปฏิบัติงาน</b></p> <p><b>เรื่อง</b> Let's go Products บริการครบจบที่เดียว</p>	<p><b>กลุ่มงานที่ถือครองเอกสาร</b></p> <p>กลุ่มงานคุ้มครองผู้บริโภคและเภสัชสาธารณสุข</p> <p><b>รหัส</b> SOP-006-07-05 <b>แผ่นที่</b> ๖/๗</p> <p><b>ฉบับที่</b> ..... <b>แก้ไขครั้งที่</b> ๐</p> <p><b>วันที่อนุมัติ</b></p>
---	---	---

## ๗. รายละเอียดขั้นตอนการปฏิบัติงาน

๗.๑ ศูนย์บริการผลิตภัณฑ์สุขภาพเปิดเสร็จ สำนักงานสาธารณสุขจังหวัดอุทัยธานี มีการดำเนินการรวบรวมประเด็นที่ต้องปรับปรุงพัฒนางานบริการให้ดีขึ้น โดยรวบรวมและวิเคราะห์ข้อมูลจาก ๑) ผลการประเมินความพึงพอใจและข้อเสนอแนะของผู้มารับบริการ ๒) ผลการสำรวจความคาดหวังของผู้มีส่วนได้ส่วนเสีย ๓) ประเด็นที่ประชาชนร้องเรียน ๔) ผลการวิเคราะห์ข้อมูล Data analytic ๕) การรับฟังเสียงของประชาชนผ่านสื่อสังคมออนไลน์ (social listening) ๖) การแลกเปลี่ยนเรียนรู้ปัญหาการให้บริการของผู้ปฏิบัติงาน ๗) การรับฟังเสียงสะท้อนจากภาคีเครือข่ายในการทำงานสาธารณสุข (สสอ.) อาสาสมัครสาธารณสุข (อสม.) เครือข่ายองค์กรปกครองท้องถิ่น (อปท.) และเครือข่ายหน่วยงานราชการ

๗.๒ จัดทำคู่มือบริการสำหรับผู้ประกอบการ

๗.๓ มีการดำเนินการให้บริการให้คำแนะนำเชิงรุกกับกลุ่มผู้ประกอบการ เพื่อสร้างและต่อยอดผลิตภัณฑ์ “Service delivery เสิร์ฟคำแนะนำถึงที่ ให้บริการถึงบ้าน” เพื่ออำนวยความสะดวกแก่ประชาชนผู้ประกอบการผลิตภัณฑ์สุขภาพ ณ ที่ตั้ง เริ่มตั้งแต่การให้ความรู้ความเข้าใจ คำแนะนำ คำปรึกษาในการพัฒนาสถานที่ผลิต และผลิตภัณฑ์สุขภาพ ณ แหล่งผลิต และสิ่งอำนวยความสะดวกต่างๆ เกี่ยวกับการขออนุญาตสถานประกอบการเพื่อสุขภาพประเภทต่างๆ การให้ความรู้ความเข้าใจในด้านการควบคุมกระบวนการผลิตให้สามารถผลิตผลิตภัณฑ์สุขภาพที่ได้มาตรฐาน

๗.๔ ดำเนินการให้บริการให้ความรู้ข้อมูล คำแนะนำ และมีการจัดทำรูปแบบตัวอย่างแบบแปลนอาคารสถานที่ผลิตให้แก่ผู้ประกอบการ สามารถพิจารณาเลือกแบบแปลนที่เหมาะสมกับธุรกิจและพื้นที่ของตนเอง (Shopping Plan)

๗.๕ ดำเนินการให้บริการออกแบบฉลากและบรรจุภัณฑ์เบื้องต้นให้ผู้ประกอบการโดยเฉพาะกลุ่มผลิตภัณฑ์สุขภาพชุมชน ผลิตภัณฑ์ของดีของฝากเมืองอุทัยธานี ได้แก่ ประสานหน่วยงาน เช่น สถาบันการศึกษาและหน่วยงานที่มีศักยภาพในการออกแบบฉลากและบรรจุภัณฑ์ให้แก่ผู้ประกอบการ หน่วยงานราชการที่มีภารกิจด้านฉลากผลิตภัณฑ์ (เช่น อุตสาหกรรมจังหวัด เกษตรจังหวัด ฯ)

๗.๖ ดำเนินการให้บริการตรวจสอบความถูกต้องของฉลากให้เป็นไปตามกฎหมายทั้งเบื้องต้นและการเชื่อมต่อการให้บริการแบบไร้รอยต่อกับสำนักงานคณะกรรมการอาหารและยา ในด้านการตรวจสอบฉลากของผลิตภัณฑ์

๗.๗ ดำเนินการประสานความร่วมมือไปยังหน่วยงานทั้งภาครัฐและเอกชน ในการให้บริการประสานแหล่งทุนและการบริหารจัดการธุรกิจ SME ให้กับผู้ประกอบการที่มีความประสงค์จะดำเนินกิจการ ประสานเบื้องต้นกับหน่วยงานที่เป็นแหล่งทุน หรือมีการสนับสนุนเครื่องมือเครื่องจักรอุปกรณ์ ตลอดจนฉลากและบรรจุภัณฑ์ และหน่วยงานที่มีการให้บริการด้าน SME แก่ผู้ประกอบการ ได้แก่ ธนาคารเพื่อการเกษตรและสหกรณ์, ธนาคารออมสิน, ธนาคารกรุงไทย, กรมส่งเสริมอุตสาหกรรม พาณิชย์จังหวัด สหกรณ์จังหวัด อุตสาหกรรมจังหวัด สำนักงานส่งเสริมวิสาหกิจขนาดกลางและขนาดย่อม (สสว.) พัฒนาชุมชนจังหวัด และเกษตรจังหวัด เป็นต้น เพื่อการวางแผนธุรกิจผลิตภัณฑ์และบริการสุขภาพของผู้ประกอบการ ให้เกิดความคล่องตัวในการดำเนินการขออนุญาต พร้อมทั้งทำหนังสือประสานความร่วมมือไปยังหน่วยงานที่มีการให้บริการแหล่งทุนต่างๆ ทั้งเป็นงบประมาณรูปแบบเงินทุน และเครื่องมือเครื่องจักรอุปกรณ์และสิ่งต่างๆที่เกี่ยวข้อง และบริการด้าน SME รวมถึงจัดทำแนวทางการดำเนินงานการประสานแหล่งทุนต่างๆ และการประสานหน่วยงานด้านการบริหารจัดการธุรกิจ SME

 <p>กระทรวงสาธารณสุข MINISTRY OF PUBLIC HEALTH สำนักงานสาธารณสุขจังหวัดอุทัยธานี UTHATHANI PROVINCIAL PUBLIC HEALTH OFFICE</p>	<p>คู่มือมาตรฐานการปฏิบัติงาน</p> <p>เรื่อง Let's go Products บริการครบจบที่เดียว</p>	<p>กลุ่มงานที่ถือครองเอกสาร กลุ่มงานคุ้มครองผู้บริโภคและ เภสัชสาธารณสุข รหัส SOP-006-07-05 แผ่นที่ ๗/๗ ฉบับที่ ..... แก้ไขครั้งที่ ๐ วันที่อนุมัติ</p>
---	---	--



### ๗. รายละเอียดขั้นตอนการปฏิบัติงาน (ต่อ)

- ๗.๘ การส่งเสริมด้านการตลาดและแหล่งจำหน่าย ตามแนวคิด “อิงแพ Business Matching” โดยจับคู่ผู้ประกอบการ  
ผลิตผลิตภัณฑ์สุขภาพกับแหล่งจำหน่าย โดยเฉพาะผลิตภัณฑ์สุขภาพชุมชนที่เป็นการแปรรูปผลผลิตทางการเกษตรและพืชสมุนไพรในชุมชน เพื่อเพิ่มมูลค่าและสร้างรายได้ให้ผู้ประกอบการ โดยเน้นร้านจำหน่ายที่อยู่ในเส้นทางท่องเที่ยวเชิงสุขภาพ เพื่อส่งเสริมเศรษฐกิจฐานรากของชุมชน
- ๗.๙ ดำเนินการบริการต่อยอดงานวิจัยเพื่อพัฒนาผลิตภัณฑ์สุขภาพ เป็นการเพิ่มศักยภาพและคุณค่ารวมถึงเพิ่มมูลค่าให้กับผลิตภัณฑ์สุขภาพที่ผลิตในพื้นที่ ประสานหน่วยงานสถาบันการศึกษา
- ๗.๑๐ ยกระดับผลิตภัณฑ์สุขภาพสู่ตลาดโลก Product go Inter “ของดี วิถีอุทัย ไปไกลทั่วโลก” โดยประสานกับหน่วยงานภาครัฐและเอกชนในการส่งเสริมผลิตภัณฑ์สุขภาพในพื้นที่เผยแพร่และจำหน่ายยังต่างประเทศ
- ๗.๑๑ มีกลุ่มผู้ประกอบการได้รับการอนุญาตสถานที่ผลิตและผลิตภัณฑ์สุขภาพ ที่สามารถนำไปเพิ่มมูลค่าและสร้างรายได้ให้กับผู้ประกอบการ

รูปภาพ คู่มือมาตรฐานการปฏิบัติงาน (SOP) เรื่อง Let's go Products บริการครบจบที่เดียว

สำนักงานสาธารณสุขจังหวัดอุทัยธานี

 <p>สำนักงานสาธารณสุขจังหวัดอุทัยธานี UTATHANI PROVINCE, PUBLIC HEALTH OFFICE</p>	<p>คู่มือมาตรฐานการปฏิบัติงาน เรื่อง Let's go Products บริการครบจบ ที่เดียว</p>	<p>กลุ่มงานที่ถือครองเอกสาร กลุ่มงานคุ้มครองผู้บริโภคและ เภสัชสาธารณสุข รหัส SOP-006-07-05 แผ่นที่ ๑/๗ ฉบับที่ ..... แก้ไขครั้งที่ วันที่อนุมัติ ๑๒ - ก.ค. ๒๕๖๖</p>
--	---	---

<p>ผู้จัดทำ</p>  <p>(นางสาววนิชา สุประดิษฐาภรณ์) เภสัชกรชำนาญการ ๑๒ ก.ค. ๒๕๖๖</p>	<p>ผู้ตรวจสอบ</p>  <p>(นางสาวจิราพร เกษศิศิลป์) หัวหน้ากลุ่มงานคุ้มครองผู้บริโภคและเภสัชสาธารณสุข ๑๒ ก.ค. ๒๕๖๖</p>
<p>ผู้อนุมัติ</p> <p>ว่าที่ร้อยตรี </p> <p>(दनัย พิทักษ์อรรมพ) นายแพทย์สาธารณสุขจังหวัดอุทัยธานี ๑๒ ก.ค. ๒๕๖๖</p>	

ประวัติการแก้ไข

วันที่บังคับใช้	แก้ไขครั้งที่	เนื้อหาที่แก้ไข

รูปภาพ คู่มือมาตรฐานการปฏิบัติงาน (SOP) เรื่อง Let's go Products บริการครบจบที่เดียว  
สำนักงานสาธารณสุขจังหวัดอุทัยธานี

 <p>สำนักงานสาธารณสุขจังหวัดอุทัยธานี U-TAI PROVINCE PUBLIC HEALTH OFFICE</p>	<p>คู่มือมาตรฐานการปฏิบัติงาน เรื่อง Let's go Products บริการครบจบที่ เดียว</p>	<p>กลุ่มงานที่ถือครองเอกสาร กลุ่มงานคุ้มครองผู้บริโภคและ เภสัชสาธารณสุข รหัส SOP-006-07-05 แผ่นที่ ๒/๗ ฉบับที่ ๑ ..... แก้ไขครั้งที่ ๐ วันที่อนุมัติ ๑๒ .ก.ค. ๒๕๖๖</p>
--	---	--

๑. วัตถุประสงค์

- ๑.๑ เพื่ออำนวยความสะดวกให้แก่ประชาชนผู้ประกอบการผลิตภัณฑ์สุขภาพ แบบเบ็ดเสร็จ ตั้งแต่ต้นทางตลอดจนถึงปลายทาง
- ๑.๒ เพื่อพัฒนางานให้บริการด้านการอนุญาตและเพื่อตอบสนองความต้องการของประชาชนผู้มารับบริการ ในด้านบริการการให้คำแนะนำ ความรู้ความเข้าใจ
- ๑.๓ เพื่อพัฒนางานให้บริการด้านการอนุญาตผลิตภัณฑ์สุขภาพเพื่อตอบสนองความต้องการของประชาชนผู้มารับบริการ ในด้านบริการแบบแปลนสถานที่ผลิตอาหาร
- ๑.๔ เพื่อพัฒนางานให้บริการด้านการอนุญาตผลิตภัณฑ์สุขภาพที่นอกเหนือจากงานประจำเพื่อตอบสนองความต้องการของประชาชนผู้มารับบริการ ในด้านบริการการออกแบบฉลากและบรรจุภัณฑ์
- ๑.๕ เพื่อพัฒนางานให้บริการด้านการอนุญาตผลิตภัณฑ์สุขภาพเพื่อตอบสนองความต้องการของประชาชนผู้มารับบริการ ในด้านบริการการตรวจสอบฉลากผลิตภัณฑ์
- ๑.๖ เพื่อพัฒนางานให้บริการด้านผลิตภัณฑ์ที่นอกเหนือจากงานประจำ ในการตอบสนองความต้องการของผู้มารับบริการด้านผลิตภัณฑ์สุขภาพ ด้านการให้บริการ ประสานแหล่งทุนและการบริหารจัดการธุรกิจ SME ให้กับผู้ประกอบการ
- ๑.๗ เพื่อพัฒนางานให้บริการที่สามารถตอบสนองความต้องการของประชาชนผู้มารับบริการจนถึงปลายทาง ในด้านการเพิ่มมูลค่าและรายได้ของผู้ประกอบการ
- ๑.๘ เพื่อพัฒนางานให้บริการด้านผลิตภัณฑ์ที่นอกเหนือจากงานประจำ เพื่อตอบสนองความต้องการของประชาชนผู้มารับบริการด้านผลิตภัณฑ์สุขภาพชุมชน ในการต่อยอดงานวิจัยผลิตภัณฑ์สุขภาพ
- ๑.๙ เพื่อพัฒนางานให้บริการให้สามารถตอบสนองความต้องการของผู้ประกอบการและภาคีเครือข่าย ในด้านการยกระดับผลิตภัณฑ์สุขภาพสู่ตลาดโลก Product go Inter “ของดี วิถีอุทัย ไปไกลทั่วโลก”

๒. ขอบข่าย

พัฒนาระบบบริการของศูนย์ราชการสะดวก สำนักงานสาธารณสุขจังหวัดอุทัยธานี เสริมสร้างศักยภาพบูรณาการ บริการไร้รอยต่อ ตอบสนองความต้องการของประชาชน โดยเบื้องต้นเริ่มที่ผู้ประกอบการผลิตภัณฑ์สุขภาพประเภทอาหารและเครื่องสำอาง เพื่อให้สอดคล้องกับความต้องการรับฟังเสียงจากผู้รับบริการ/ผู้มีส่วนได้ส่วนเสีย/ประชาชน/ภาคีเครือข่าย/ผู้ปฏิบัติงาน



# รูปภาพ คู่มือมาตรฐานการปฏิบัติงาน (SOP) เรื่อง Let's go Products บริการครบจบที่เดียว

## สำนักงานสาธารณสุขจังหวัดอุทัยธานี

 <p>สำนักงานสาธารณสุขจังหวัดอุทัยธานี UTHAI THANI PROVINCIAL PUBLIC HEALTH OFFICE</p>	<p>คู่มือมาตรฐานการปฏิบัติงาน เรื่อง Let's go Products บริการครบจบที่ เดียว</p>	<p>กลุ่มงานที่ถือครองเอกสาร กลุ่มงานคุ้มครองผู้บริโภคและ เภสัชสาธารณสุข รหัส SOP-006-07-05 แผ่นที่ ๓๗/๗ ฉบับที่ ..... แก้ไขครั้งที่ ๐ วันที่อนุมัติ ๑๒ ก.ค. ๒๕๖๖</p>
--	---	--

### ๓. คำนิยาม

Let's go Products บริการครบจบที่เดียว อำนวยความสะดวกให้แก่ประชาชนผู้ประกอบการผลิตภัณฑ์สุขภาพ ได้แก่ ยา อาหาร เครื่องสำอาง วัตถุอันตราย เครื่องมือแพทย์ สมุนไพร แบบเบ็ดเสร็จ ตั้งแต่ต้นทางตลอดจนถึงปลายทาง Service Delivery เสริมคำแนะนำถึงที่ ให้บริการถึงบ้าน คำแนะนำคำปรึกษาในการพัฒนาสถานที่ผลิตและผลิตภัณฑ์สุขภาพ ณ แหล่งผลิต

Shopping Plan จัดทำรูปแบบตัวอย่างแบบแปลนอาคารสถานที่ผลิตให้แก่ผู้ประกอบการ สามารถพิจารณาเลือกแบบแปลนที่เหมาะสมกับธุรกิจและพื้นที่ของตนเอง

### ๔. เอกสารแบบฟอร์มที่เกี่ยวข้อง

- ๔.๑ คู่มือการออกแบบสถานที่ผลิต
- ๔.๒ แบบตรวจสอบสถานที่ผลิตอาหาร
- ๔.๓ คู่มือการแสดงผลากอาหาร

### ๕. เอกสารอ้างอิง

- ๕.๑ พรบ.อาหาร พ.ศ.๒๕๒๒
- ๕.๒ ประกาศกระทรวงสาธารณสุข
  - ฉบับที่ ๔๒๐ พ.ศ. ๒๕๖๓ ออกตามความในพระราชบัญญัติอาหาร พ.ศ. ๒๕๒๒ เรื่อง วิธีการผลิต เครื่องมือเครื่องใช้ในการผลิต และการเก็บรักษาอาหาร
  - ฉบับที่ ๔๔๗ พ.ศ. ๒๕๖๖ เรื่อง การกล่าวอ้างทางสุขภาพของอาหารบนฉลาก
  - ฉบับที่ ๔๔๖ พ.ศ. ๒๕๖๖ เรื่อง อาหารที่ต้องแสดงฉลากโภชนาการ และค่าพลังงาน น้ำตาล ไขมัน และโซเดียม แบบจีดีเอ (ฉบับที่ ๒)
  - ฉบับที่ ๔๔๕ พ.ศ. ๒๕๖๖ เรื่อง ฉลากโภชนาการ
  - ฉบับที่ ๔๓๔ พ.ศ. ๒๕๖๕ เรื่อง ยกเลิกประกาศกระทรวงสาธารณสุข (ฉบับที่ ๓๖๖) พ.ศ. ๒๕๕๖ เรื่อง การแสดงข้อความ "พรีเมียม" บนฉลากน้ำมันโคสด และน้ำมันโคชนิดเต็มมันเนยที่ผ่านกรรมวิธีพาสเจอร์ไรส์
  - ฉบับที่ ๔๓๓ พ.ศ. ๒๕๖๕ เรื่อง ยกเลิกประกาศกระทรวงสาธารณสุข (ฉบับที่ ๓๖๕) พ.ศ. ๒๕๕๖ เรื่อง การแสดงข้อความ "พรีเมียม" บนฉลากอาหาร
  - ฉบับที่ ๔๓๒ พ.ศ. ๒๕๖๕ เรื่อง การแสดงฉลากอาหารที่ได้จากสิ่งมีชีวิตดัดแปรพันธุกรรม
  - ฉบับที่ ๔๑๐ พ.ศ.๒๕๖๒ เรื่อง การแสดงฉลากของอาหารในภาชนะบรรจุ (ฉบับที่ ๔)
  - ฉบับที่ ๔๐๑ พ.ศ. ๒๕๖๒ เรื่อง การแสดงฉลากของอาหารในภาชนะบรรจุ (ฉบับที่ ๓)
  - ฉบับที่ ๔๐๐ พ.ศ. ๒๕๖๒ เรื่อง ยกเลิกประกาศกระทรวงสาธารณสุข (ฉบับที่ ๒๕๕) พ.ศ. ๒๕๕๕ เรื่อง การแสดงฉลากของอาหารที่มีใบแปะก๊วยและสารสกัดจากใบแปะก๊วย
  - ฉบับที่ ๓๙๙ พ.ศ. ๒๕๖๒ เรื่อง ยกเลิกประกาศกระทรวงสาธารณสุข (ฉบับที่ ๒๕๕) พ.ศ. ๒๕๕๕ เรื่อง การแสดงฉลากของอาหารที่มีส่วนผสมของว่านหางจระเข้

# รูปภาพ คู่มือมาตรฐานการปฏิบัติงาน (SOP) เรื่อง Let's go Products บริการครบจบที่เดียว

## สำนักงานสาธารณสุขจังหวัดอุทัยธานี

 <p>สำนักงานสาธารณสุขจังหวัดอุทัยธานี U-TAI THANI PROVINCIAL PUBLIC HEALTH OFFICE</p>	<p>คู่มือมาตรฐานการปฏิบัติงาน เรื่อง Let's go Products บริการครบจบที่ เดียว</p>	<p>กลุ่มงานที่ถือครองเอกสาร กลุ่มงานคุ้มครองผู้บริโภคและ เภสัชสาธารณสุข รหัส SOP-006-07-05 แผ่นที่ ๔/๗ ฉบับที่ ..... แก้ไขครั้งที่ ๐ วันที่อนุมัติ ๑๒ ก.ค. ๒๕๖๖</p>
--	---	---

- ฉบับที่ ๓๙๘ พ.ศ. ๒๕๖๒ เรื่อง ยกเลิกประกาศกระทรวงสาธารณสุข (ฉบับที่ ๒๔๔) พ.ศ. ๒๕๔๔ เรื่อง การแสดงฉลากของอาหารที่มีวัตถุที่ใช้เพื่อรักษาคุณภาพหรือมาตรฐานของอาหารรวมอยู่ในภาชนะบรรจุ
- ฉบับที่ ๓๙๗ พ.ศ. ๒๕๖๒ เรื่อง ยกเลิกประกาศกระทรวงสาธารณสุข (ฉบับที่ ๒๒๑) พ.ศ. ๒๕๔๔ เรื่อง กำหนดประเภทอาหารที่ต้องแสดงเลขสารบบอาหารที่ฉลาก
- ฉบับที่ ๓๙๔ (พ.ศ. ๒๕๖๑) เรื่อง อาหารที่ต้องแสดงฉลากโภชนาการ และค่าพลังงาน น้ำตาล ไขมัน และ โซเดียมแบบจีดีเอ
- ฉบับที่ ๓๙๒ (พ.ศ. ๒๕๖๑) เรื่อง ฉลากโภชนาการ (ฉบับที่ ๓)
- ฉบับที่ ๓๘๖ พ.ศ. ๒๕๖๐ เรื่อง เรื่อง กำหนดวิธีการผลิตเครื่องมือเครื่องใช้ในการผลิตและการเก็บรักษาผัก หรือผลไม้สดบางชนิด และการแสดงฉลาก
- ฉบับที่ ๓๘๔ พ.ศ. ๒๕๖๐ เรื่อง การแสดงฉลากอาหารไม่มีกลูเตน
- ฉบับที่ ๓๘๓ พ.ศ. ๒๕๖๐ เรื่อง การแสดงฉลากของอาหารในภาชนะบรรจุ (ฉบับที่ ๒)
- ฉบับที่ ๓๗๓ พ.ศ. ๒๕๕๙ เรื่อง การแสดงสัญลักษณ์โภชนาการบนฉลากอาหาร
- ฉบับที่ ๓๖๗ พ.ศ. ๒๕๕๗ เรื่อง การแสดงฉลากของอาหารในภาชนะบรรจุ
- ฉบับที่ - พ.ศ. ๒๕๕๓ เรื่อง การแสดงฉลากของอาหารจัดรวมในภาชนะ
- ฉบับที่ ๒๓๗ พ.ศ. ๒๕๔๔ เรื่อง การแสดงฉลากของอาหารพร้อมปรุงและอาหารสำเร็จรูปที่พร้อมบริโภคทันที
- ฉบับที่ ๒๑๙ พ.ศ. ๒๕๔๔ เรื่อง ฉลากโภชนาการ (ฉบับที่ ๒)
- ฉบับที่ ๑๘๒ พ.ศ. ๒๕๔๑ เรื่อง ฉลากโภชนาการ
- ฉบับที่ ๑๐๐ พ.ศ. ๒๕๒๙ เรื่อง การแสดงฉลากของวุ้นสำเร็จรูปและขนมเยลลี่

รูปภาพ คู่มือมาตรฐานการปฏิบัติงาน (SOP) เรื่อง Let's go Products บริการครบจบที่เดียว  
สำนักงานสาธารณสุขจังหวัดอุทัยธานี

 <p>สำนักงานสาธารณสุขจังหวัดอุทัยธานี UTAI THANI PROVINCE PUBLIC HEALTH OFFICE</p>	<p>คู่มือมาตรฐานการปฏิบัติงาน เรื่อง Let's go Products บริการครบจบที่ เดียว</p>	<p>กลุ่มงานที่ถือครองเอกสาร กลุ่มงานคุ้มครองผู้บริโภคและ เภสัชสาธารณสุข รหัส SOP-006-07-05 แผ่นที่ ๕/๗ ฉบับที่ ๑ ..... แก้ไขครั้งที่ ๐ วันที่อนุมัติ ๑๒ ก.ค. ๒๕๖๖</p>
---	---	---

๖. แผนผังขั้นตอนการปฏิบัติงาน

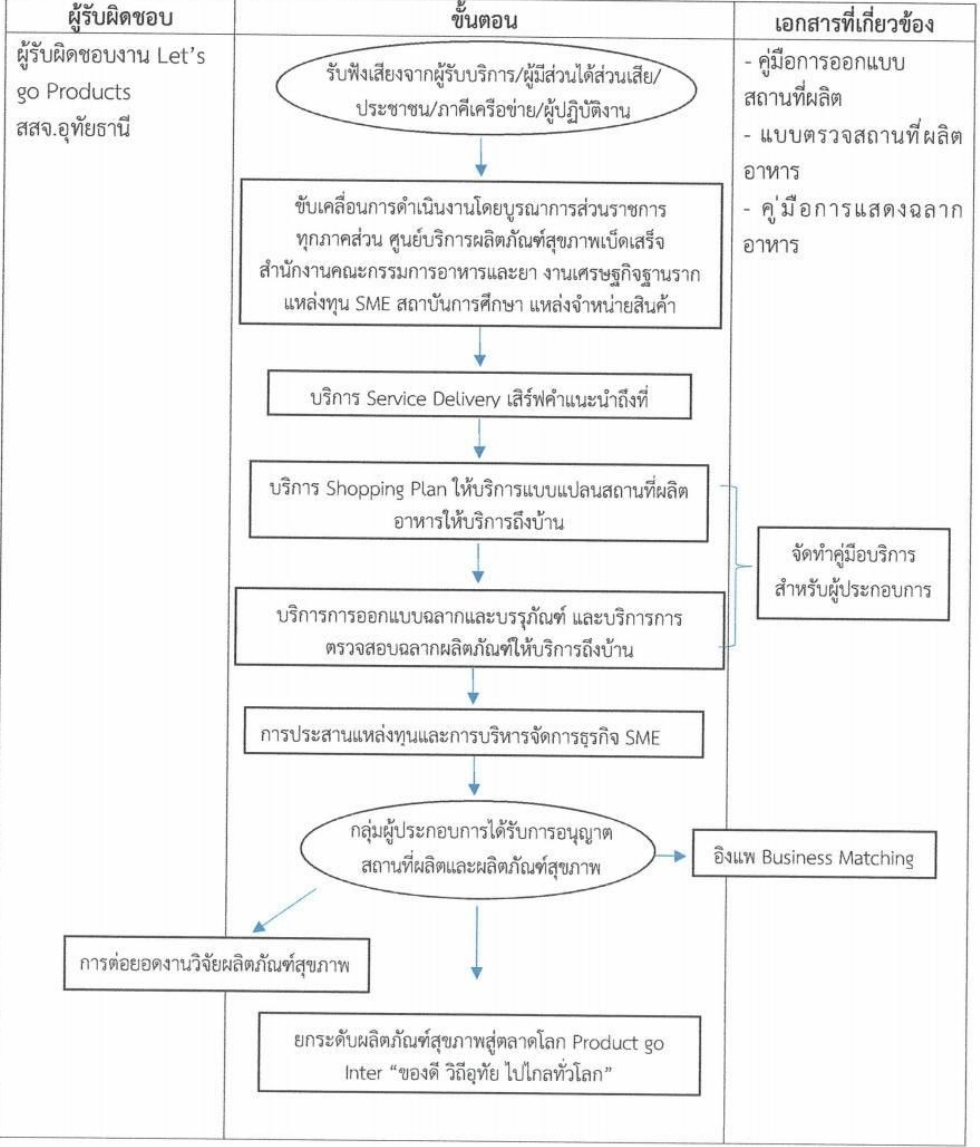

# รูปภาพ คู่มือมาตรฐานการปฏิบัติงาน (SOP) เรื่อง Let's go Products บริการครบจบที่เดียว

## สำนักงานสาธารณสุขจังหวัดอุทัยธานี

 <p>กระทรวงสาธารณสุข MINISTRY OF PUBLIC HEALTH สำนักงานสาธารณสุขจังหวัดอุทัยธานี UTAHAI PROVINCE, PUBLIC HEALTH OFFICE</p>	<p>คู่มือมาตรฐานการปฏิบัติงาน เรื่อง Let's go Products บริการครบจบที่ เดียว</p>	<p>กลุ่มงานที่ถือครองเอกสาร กลุ่มงานคุ้มครองผู้บริโภคและ เภสัชสาธารณสุข รหัส SOP-006-07-05 แผ่นที่ ๖/๗ ฉบับที่ ..... ๑ ..... แก้ไขครั้งที่ ๐ วันที่อนุมัติ ๒๒ ก.ค. ๒๕๖๖</p>
---	---	---

### ๗. รายละเอียดขั้นตอนการปฏิบัติงาน

๗.๑ ศูนย์บริการผลิตภัณฑ์สุขภาพเบ็ดเสร็จ สำนักงานสาธารณสุขจังหวัดอุทัยธานี มีการดำเนินการรวบรวมประเด็นที่ต้องปรับปรุงพัฒนางานบริการให้ดีขึ้น โดยรวบรวมและวิเคราะห์ข้อมูลจาก ๑. ผลการประเมินความพึงพอใจและข้อเสนอแนะของผู้มารับบริการ ๒. ผลการสำรวจความคาดหวังของผู้มีส่วนได้ส่วนเสีย ๓. ประเด็นที่ประชาชนร้องเรียน ๔. ผลการวิเคราะห์ข้อมูล Data analytic ๕. การรับฟังเสียงของประชาชนผ่านสื่อสังคมออนไลน์ (social listening) ๖. การแลกเปลี่ยนเรียนรู้ปัญหาการให้บริการของผู้ปฏิบัติงาน ๗. การรับฟังเสียงสะท้อนจากภาคีเครือข่ายในการทำงาน สาธารณสุข (สสอ.) อาสาสมัครสาธารณสุข (อสม.) เครือข่ายองค์กรปกครองท้องถิ่น (อปท.) และเครือข่ายหน่วยงานราชการ

๗.๒ จัดทำคู่มือบริการสำหรับผู้ประกอบการ

๗.๓ มีการดำเนินการให้บริการให้คำแนะนำเชิงรุกกับกลุ่มผู้ประกอบการ เพื่อสร้างและต่อยอดผลิตภัณฑ์ “Service delivery เสริมคำแนะนำถึงที่ ให้บริการถึงบ้าน” เพื่ออำนวยความสะดวกแก่ประชาชนผู้ประกอบการผลิตภัณฑ์สุขภาพ ณ ที่ตั้ง เริ่มตั้งแต่การให้ความรู้ความเข้าใจ คำแนะนำ คำปรึกษาในการพัฒนาสถานที่ผลิต และผลิตภัณฑ์สุขภาพ ณ แหล่งผลิต และสิ่งอำนวยความสะดวกต่างๆ เกี่ยวกับการขออนุญาตสถานประกอบการเพื่อสุขภาพประเภทต่างๆ การให้ความรู้ความเข้าใจในด้านการควบคุมกระบวนการผลิตให้สามารถผลิตผลิตภัณฑ์สุขภาพที่ได้มาตรฐาน

๗.๔ ดำเนินการให้บริการให้ความรู้ข้อมูล คำแนะนำ และมีกรจัดทำรูปแบบตัวอย่างแบบแปลนอาคารสถานที่ผลิต ให้ผู้ประกอบการ สามารถพิจารณาเลือกแบบแปลนที่เหมาะสมกับธุรกิจและพื้นที่ของตนเอง (Shopping Plan)

๗.๕ ดำเนินการให้บริการออกแบบฉลากและบรรจุภัณฑ์เบื้องต้นให้ผู้ประกอบการโดยเฉพาะกลุ่มผลิตภัณฑ์สุขภาพชุมชน ผลิตภัณฑ์ของดีของฝากเมืองอุทัยธานี ได้แก่ประสานหน่วยงาน เช่น สถาบันการศึกษาและหน่วยงานที่มีศักยภาพในการออกแบบฉลากและบรรจุภัณฑ์ให้แก่ผู้ประกอบการ หน่วยงานราชการที่มีภารกิจด้านฉลากผลิตภัณฑ์ (เช่น อุตสาหกรรมจังหวัด เกษตรจังหวัด ฯ)

๗.๖ ดำเนินการให้บริการตรวจสอบความถูกต้องของฉลากให้เป็นไปตามกฎหมายทั้งเบื้องต้นและการเชื่อมต่อการให้บริการแบบไร้รอยต่อกับสำนักงานคณะกรรมการอาหารและยา ในด้านการตรวจสอบฉลากของผลิตภัณฑ์

๗.๗ ดำเนินการประสานความร่วมมือไปยังหน่วยงานทั้งภาครัฐและเอกชน ในการให้บริการประสานแหล่งทุนและการบริหารจัดการธุรกิจ SME ให้กับผู้ประกอบการที่มีความประสงค์จะดำเนินกิจการ ประสานเบื้องต้นกับหน่วยงานที่เป็นแหล่งทุน หรือมีการสนับสนุนเครื่องมือเครื่องจักรอุปกรณ์ ตลอดจนฉลากและบรรจุภัณฑ์ และหน่วยงานที่มีการให้บริการด้าน SME แก่ผู้ประกอบการ ได้แก่ ธนาคารเพื่อการเกษตรและสหกรณ์, ธนาคารออมสิน, ธนาคารกรุงไทย, กรมส่งเสริมอุตสาหกรรม พาณิชย์จังหวัด สหกรณ์จังหวัด อุตสาหกรรมจังหวัด สำนักงานส่งเสริมวิสาหกิจขนาดกลางและขนาดย่อม (สสว.) พัฒนาชุมชนจังหวัด และเกษตรจังหวัด เป็นต้น เพื่อการวางแผนธุรกิจผลิตภัณฑ์และบริการสุขภาพของผู้ประกอบการ ให้เกิดความคล่องตัวในการดำเนินการขออนุญาต พร้อมทั้งทำหนังสือประสานความร่วมมือไปยังหน่วยงานที่มีการให้บริการแหล่งทุนต่างๆ ทั้งเป็นงบประมาณรูปแบบเงินทุน และเครื่องมือเครื่องจักรอุปกรณ์และสิ่งต่างๆที่เกี่ยวข้อง และบริการด้าน SME รวมถึงจัดทำแนวทางการดำเนินงานการประสานแหล่งทุนต่างๆ และการประสานหน่วยงานด้านการบริหารจัดการธุรกิจ SME

# รูปภาพ คู่มือมาตรฐานการปฏิบัติงาน (SOP) เรื่อง Let's go Products บริการครบจบที่เดียว

## สำนักงานสาธารณสุขจังหวัดอุทัยธานี

 <p>สำนักงานสาธารณสุขจังหวัดอุทัยธานี Uthai Thani Provincial Public Health Office</p>	<p>คู่มือมาตรฐานการปฏิบัติงาน เรื่อง Let's go Products บริการครบจบที่ เดียว</p>	<p>กลุ่มงานที่ถือครองเอกสาร กลุ่มงานคุ้มครองผู้บริโภคและ เภสัชสาธารณสุข รหัส SOP-006-07-05 แผ่นที่ ๗/๗ ฉบับที่ ๑ ..... แก้ไขครั้งที่ ๐ วันที่อนุมัติ ๑๒ ก.ค. ๒๕๖๖</p>
--	---	---

### ๗. รายละเอียดขั้นตอนการปฏิบัติงาน (ต่อ)

๗.๘ การส่งเสริมด้านการตลาดและแหล่งจำหน่าย ตามแนวคิด “อิงแพ Business Matching” โดยจับคู่ผู้ประกอบการผลิตผลิตภัณฑ์สุขภาพกับแหล่งจำหน่าย โดยเฉพาะผลิตภัณฑ์สุขภาพชุมชนที่เป็นการแปรรูปผลผลิตทางการเกษตรและพืชสมุนไพรในชุมชน เพื่อเพิ่มมูลค่าและสร้างรายได้ให้ผู้ประกอบการ โดยเน้นร้านจำหน่ายที่อยู่ในเส้นทางท่องเที่ยวเชิงสุขภาพ เพื่อส่งเสริมเศรษฐกิจฐานรากของชุมชน

๗.๙ ดำเนินการบริการต่อยอดงานวิจัยเพื่อพัฒนาผลิตภัณฑ์สุขภาพ เป็นการเพิ่มศักยภาพและคุณค่ารวมถึงเพิ่มมูลค่าให้กับผลิตภัณฑ์สุขภาพที่ผลิตในพื้นที่ ประสานหน่วยงานสถาบันการศึกษา

๗.๑๐ ยกระดับผลิตภัณฑ์สุขภาพสู่ตลาดโลก Product go Inter “ของดี วิถีอุทัย ไปไกลทั่วโลก” โดยประสานกับหน่วยงานภาครัฐและเอกชนในการส่งเสริมผลิตภัณฑ์สุขภาพในพื้นที่เผยแพร่และจำหน่ายยังต่างประเทศ

๗.๑๑ มีกลุ่มผู้ประกอบการได้รับการอนุญาตสถานที่ผลิตและผลิตภัณฑ์สุขภาพ ที่สามารถนำไปเพิ่มมูลค่าและสร้างรายได้ให้กับผู้ประกอบการ

LET'S GO

PRODUCTS