

สำนักงานสาธารณสุขจังหวัดอุทัยธานี  
 2607  
 2.1 มี.ค. 2561  
 10-01

สำนักงานทรัพยากรบุคคล  
 699  
 21 มี.ค. 2561  
 16.15  
 ชมรมพยาบาลเบาหวานแห่งประเทศไทย  
 134/82 หมู่บ้านสินธกรา ตำบลวัดชล  
 อำเภอปางกรวย จังหวัด นนทบุรี 11130  
 Tel 081-812-8202 Fax 02-446-6189  
 E-mail address// dnst2011@gmail.com

ที่ ขพบท 2561/18

วันที่ 9 มีนาคม 2561

เรียน นายแพทย์สาธารณสุขจังหวัดอุทัยธานี

เรื่อง ขอความอนุเคราะห์ประชาสัมพันธ์และเชิญเข้าร่วมประชุมวิชาการ ประจำปี 2561

สิ่งที่ส่งมาด้วย แผ่นพับและกำหนดการ 1 แผ่น

เนื่องด้วยชมรมพยาบาลเบาหวานแห่งประเทศไทย ร่วมกับ สมาคมพยาบาลแห่งประเทศไทย กำหนดจัดการประชุมวิชาการประจำปี ระหว่างวันที่ 30,31 พฤษภาคม และ 1 มิถุนายน พ.ศ. 2561 ณ โรงแรม ศาลายา พาวิลเลียน วิทยาลัยนานาชาติ มหาวิทยาลัยมหิดล ถนนพุทธมณฑลสาย 4 ศาลายา พุทธมณฑล นครปฐม 73170 เรื่อง "Diabetes : Shape the treatment & care in 2018" โดยมีวัตถุประสงค์เพื่อเพิ่มพูนความรู้ แนวทางการดูแลรักษาพยาบาลที่ทันสมัย รวมทั้งองค์ความรู้ต่างๆที่เกี่ยวข้องในการดูแลผู้เป็นเบาหวาน ส่งเสริมและสนับสนุนให้สมาชิกผู้เข้าอบรมได้ร่วมแลกเปลี่ยนความรู้ ความเข้าใจ ตลอดจนประสบการณ์ในด้านการดูแล จากหน่วยงานทั้งภาครัฐและเอกชน ชมรมพยาบาลเบาหวานแห่งประเทศไทย เห็นว่าการประชุมครั้งนี้จะเป็นประโยชน์ต่ออาจารย์พยาบาล และพยาบาลวิชาชีพที่ปฏิบัติงานเกี่ยวกับการดูแลผู้เป็นเบาหวาน อนึ่ง การเข้าร่วมประชุมวิชาการครั้งนี้ ไม่ถือเป็นวันลาและมีสิทธิเบิกค่าลงทะเบียนและค่าใช้จ่ายต่างๆ ตามระเบียบของทางราชการในสังกัด เมื่อได้รับอนุมัติจากผู้บังคับบัญชาแล้ว สำหรับพยาบาลวิชาชีพสามารถรับหน่วยงานคณะกรรมการพยาบาล (CNU) ได้ ดังนั้นชมรมฯ จึงขอเรียนเชิญอาจารย์พยาบาล พยาบาลวิชาชีพซึ่งเป็นผู้ได้บังคับบัญชาของท่านเข้าร่วมประชุมตามเอกสารประชาสัมพันธ์ที่แนบมา

จึงเรียนมาเพื่อทราบและขอความอนุเคราะห์ประชาสัมพันธ์การประชุมครั้งนี้ ให้ผู้ได้บังคับบัญชาของท่านทราบด้วย ชมรมพยาบาลเบาหวานแห่งประเทศไทย หวังเป็นอย่างยิ่งว่าคงจะได้รับความอนุเคราะห์เป็นอย่างดีและขอขอบพระคุณมา ณ โอกาสนี้

เรียน นายแพทย์สาธารณสุขจังหวัดอุทัยธานี

เพื่อโปรดทราบ

เห็นควร... (เห็นสมควร) / สดก.ท.ท.บ

ขอแสดงความนับถือ

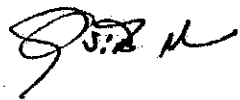

นางสาวอรุณี รัตนพิทักษ์

แจ้งผู้เกี่ยวข้อง

ประธานชมรมพยาบาลเบาหวานแห่งประเทศไทย

ศุภรัตน์ วงษ์ยศ

นักวิชาการสาธารณสุข

(๒๖ มี.ค. ๒๕๖๑)

(นายสุชิน คันสร)

ผู้อำนวยการโรงพยาบาลทัพทัน รักษาราชการแทน  
 นายแพทย์เชี่ยวชาญ (ด้านเวชกรรมป้องกัน) รักษาราชการแทน  
 นายแพทย์สาธารณสุขจังหวัดอุทัยธานี

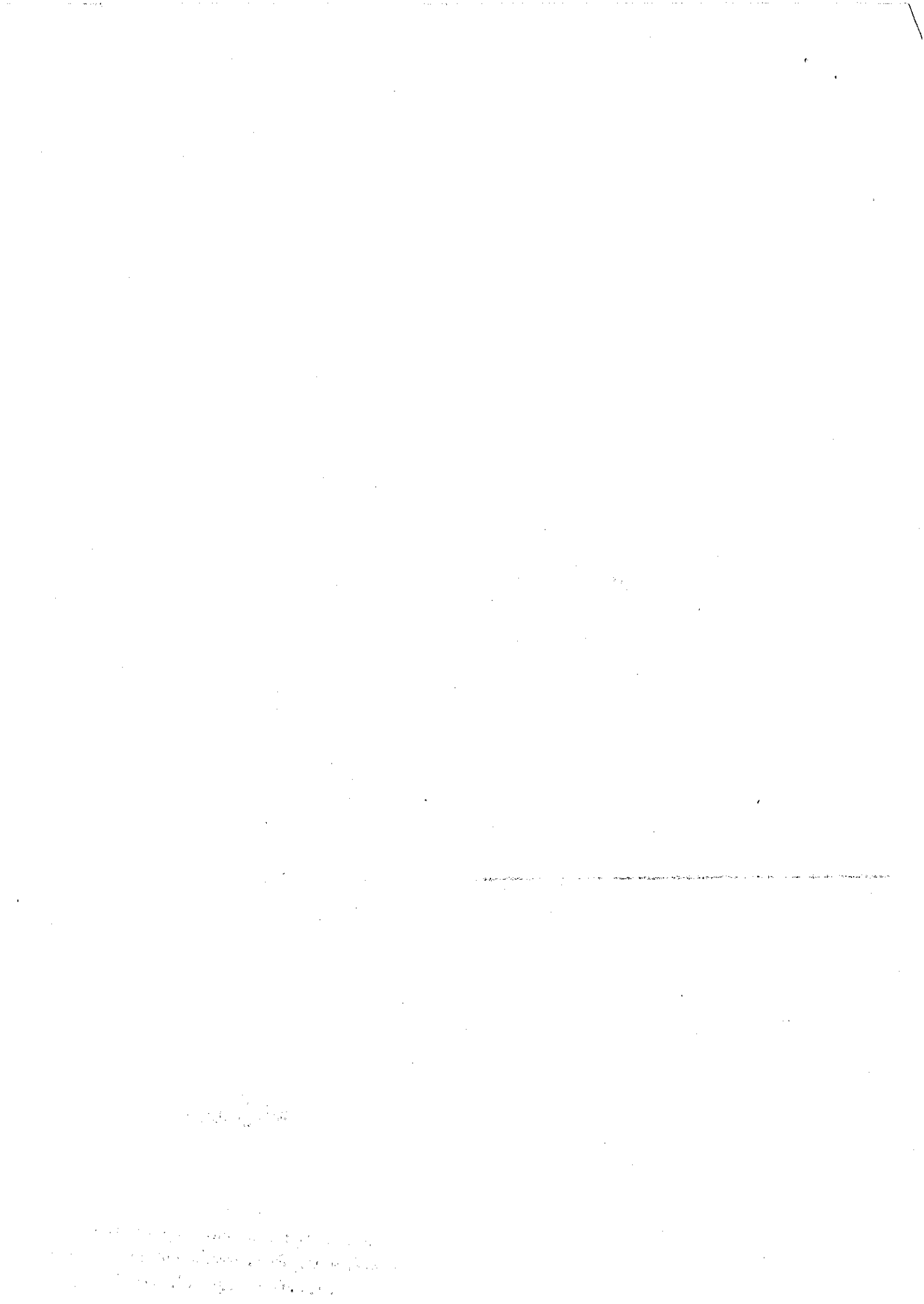



31 พฤษภาคม 2561 (ต่อ)  
เวลา หัวข้ออบรม ชื่อวิทยากร

- 12.00-13.00น. lunch
- 13.00-16.00น. DM & Nutrition ผศ.ดร. ชนิดา ปิยะติการ
- 16.00-16.15น. Refreshment break
- 07.30-08.00น. Registration
- 08.00-09.30น. Challenging issues in Women with Diabetes ผศ.นพ. พิชัย สิริศิริ
- 09.30-10.00น. Refreshment break
- 10.00-11.30น. Women & Diabetes : Health & Concerns ผศ.พญ. รวีวรรณ เลิศวัฒนารักษ์
- 11.30-13.00น. lunch
- 13.00-16.00น. Communication for DM educators / Image building for DM educators อ. แดดา เทนบุญชา
- 16.00-16.15น. Refreshment break

**Diabetes : Shape the treatment & care in 2018**

- การสำรองห้องพัก**
- ผู้เข้าร่วมประชุมที่มีความประสงค์จะจองที่พัก ณ โรงแรม ศาสดา พาวิลเลียน
  - Download ใบสมัครได้ที่ [www.dnst2011.com](http://www.dnst2011.com) หรือ
  - ติดต่อแผนกการขายและการตลาดที่ 0-2441-0568-9 ต่อ 2626-7, Fax. 0-2441-0554, Email [rsvth@salayapavillion.com](mailto:rsvth@salayapavillion.com)



**วิธีลงทะเบียนและชำระเงิน**

- 1 ลงทะเบียนด้วยตนเองที่เว็บไซต์ <https://www.dnst2011.com>
  - 2 โอนเข้าบัญชี "ชมรมพยาบาลเบาหวานแห่งประเทศไทย" เลขที่บัญชี 016-4-25425-8 ธนาคารไทยพาณิชย์ สาขาสิริราช
  - 3 ส่งหลักฐานการโอนเงินมาที่
    - 3.1 E-mail address [dnst2011@gmail.com](mailto:dnst2011@gmail.com)
    - 3.2 ชมรมพยาบาลเบาหวานแห่งประเทศไทย
- 134/82 หมู่บ้านลิ้นจี่ ตำบลวัดชะลอ  
อำเภอบางกรวย จังหวัดนนทบุรี 11130

ระหว่างวันที่ 30-31 พ.ค. ถึง 1 มิ.ย. 61

โรงแรม ศาสดา พาวิลเลียน วิทยาลัย  
นานาชาติ มหาวิทยาลัยมหิดล ถนนพหล  
มณฑลสาย 4 ศาลายา พุทธมณฑล  
นครปฐม 73170

# "Diabetes : Shape the treatment & care in 2018 "

โรงพยาบาลเป็นโรคเรื้อรังที่ก่อให้เกิดภาวะแทรกซ้อนต่าง ๆ ตามมา

นมากมาย ทั้งภาวะแทรกซ้อนเฉียบพลัน และเรื้อรัง ซึ่งภาวะแทรกซ้อนเรื้อรังที่พบได้บ่อย ได้แก่ โรคหลอดเลือดแดงตีบตัน โรคลมชัก โรคหลอดเลือดสมอง โรคหลอดเลือดส่วนปลาย ภาวะแทรกซ้อนที่จอตา (Diabetic Retinopathy) ภาวะแทรกซ้อนที่ไต (Diabetic Nephropathy) ภาวะแทรกซ้อนที่เส้นประสาท (Diabetic neuropathy) ในประเทศไทยได้ศึกษาว่าค่าใช้จ่ายที่ใช้เพื่อรักษาผู้ป่วยเบาหวานทั้งทางตรงและทางอ้อม พบ ค่าใช้จ่ายรวมเป็นเงิน 847 ดอลลาร์สหรัฐ ต่อผู้ป่วยหนึ่งคน และคิดเป็นค่าใช้จ่ายด้านสุขภาพของประชากรทั้งหมดประมาณ 2.7 ล้านล้านบาทต่อสหรัฐอเมริกาต่อปี โดยแบ่งตามปีละค่าใช้จ่ายด้านสุขภาพ 47%, ค่าใช้จ่ายในการดูแลสุขภาพระบบหัวใจและหลอดเลือด 24%, โรคหลอดเลือดสมอง 15%, การตัดอวัยวะส่วนปลาย 9%, ความผิดปกติของระบบประสาท 3% และ จอประสาทตาเสื่อม 2% (อาซา ทงสว, 2006; Gonzales, Walker, and Einarson, 2009) การดูแลรักษาป้องกันภาวะแทรกซ้อนของโรคเรื้อรังและเฉียบพลันอย่างมีประสิทธิภาพ จะส่งผลให้ผู้ป่วยเบาหวานมีคุณภาพชีวิตที่ดี และลดค่าใช้จ่ายในการรักษาพยาบาลจากภาครัฐที่สนับสนุนให้แก่ ผู้เป็นเบาหวานได้

การพัฒนาสุขภาพของพยาบาลในการพยาบาล ดูแลและรักษาโรคแก่ผู้เป็นเบาหวาน (ทั้งกลุ่มที่ควบคุมโรคได้ กลุ่มที่ควบคุมไม่ได้และกลุ่มเสี่ยง) จะช่วยให้ผู้ป่วยเบาหวานสามารถดำรงชีวิตได้อย่างมีสุขภาวะ ผลของการศึกษาโรคแทรกซ้อนที่รุนแรง ทั้งระยะสั้นและระยะยาว การเพิ่มขึ้นของความรุนแรงและการศึกษาโรครุนแรง จะช่วยให้พยาบาลดูแลกลุ่มเป้าหมายได้ดีขึ้น นอกจากนี้การพัฒนารูปแบบรักษาทางคลินิกให้โอกาสในการสร้างนวัตกรรมการดูแลใหม่ ๆ ที่เป็นหลักฐานเชิงประจักษ์ สามารถถ่ายทอดความรู้และทักษะที่ดีคืนสู่ผู้ที่เกี่ยวข้องได้ ชมรพพยาบาลเบาหวานแห่งประเทศไทย จึงได้จัดการประชุมวิชาการนี้หัวข้อ "Diabetes : Shape the treatment & care in 2018 "

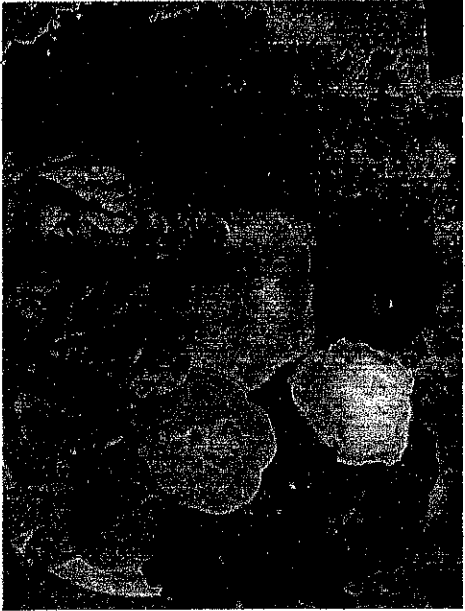

## วัตถุประสงค์

1. เพิ่มพูนความรู้ในการวินิจฉัยโรค/แยกโรค การรักษาโรค การดูแลต่อเมืองและการส่งต่อที่เหมาะสมกับบริบทของหน่วยงานบริการ
2. ส่งเสริมและสนับสนุนให้สมาชิกผู้เข้าร่วมได้แลกเปลี่ยนความรู้ ความเข้าใจ ตลอดจนประสบการณ์ในด้านการศึกษาต่อเมือง เป็นการเพิ่มคุณค่าของงานบริการพยาบาล

วันที่ 30-31 พฤษภาคม และ 1 มิถุนายน 2561

## กลุ่มเป้าหมาย

1. สมาชิกชมรมพยาบาลเบาหวานแห่งประเทศไทย
2. พยาบาลวิชาชีพ
3. พยาบาลเวชปฏิบัติ
4. พยาบาลผู้ช่วยอายุรแพทย์
5. ผู้สนใจทั่วไป

## อัตราค่าลงทะเบียน

1. 3,800 บาท/คน (ก่อน 15 พ.ค.2561)
2. 4,000บาท/คน (หลัง 15 พ.ค.2561)

## สิ่งที่ผู้ลงทะเบียนจะได้รับ

- เอกสารประกอบการอบรม
- อาหารกลางวันและอาหารว่าง
- ค่าตัวจะได้รับการ CNEU ประมาณ 18 หน่วยคะแนน และการสนับสนุน (อุปกรณ์ทางการแพทย์ในการขออนุมัติหน่วยคะแนนจากสภาการพยาบาล)

## ประโยชน์ที่คาดว่าจะได้รับ

- ผู้เข้าร่วมมีต้นทุนความรู้และทักษะการดูแลผู้เป็นเบาหวานเพิ่มขึ้น
- ผู้เข้าร่วมสามารถนำความรู้ และมีความเข้าใจเกี่ยวกับการดูแลผู้เป็นเบาหวาน ภาวะแทรกซ้อน ตลอดจนครอบคลุมตัวของผู้เป็นเบาหวาน ทั้งในโรงพยาบาล และชุมชน พร้อมทั้งสามารถนำกลับมาประยุกต์ใช้ในทางประจำ



## กำหนดการอบรม

### 30 พฤษภาคม 2561

เวลา	หัวข้อ	วิทยากร
08.00-08.30น.	Registration	
08.30-09.30น.	Update treatment in DM Type II	รศ.พญ. อสิริ ศิริวิไลธรรมกุล
09.30-10.30น.	Technology & Innovation for DM patients with eyes' complications	รศ. นพ. ณัฐวิศโรตตอนันต์
10.30-10.45น.	Refreshment break	
10.45-12.00น.	DM and kidneys : Treatment & Prevention	ผศ.พญ.รัตนา ชวนะสุนทรพจน
12.00-13.00น.	Lunch	
13.00-14.30 น.	Exercise to control blood sugar	อ.ดร.นพ.ณภาพ ม่วงอักษร
14.30-16.00 น.	DM & foot care	รศ.พญ.กัลภา ศรีสวัสดิ์
16.00-16.15น.	Refreshment break	
<b>พฤษภาคม 2561</b>		
08.00-09.30 น.	Visiting the Museum of Royal Archives	
09.30-10.00 น.	Registration & Refreshment break	
10.00-12.00 น.	DM & Herbs	รศ.ภญ. รุ่งระวี เต็มศิริฤกษ์กุล