



ศูนย์การจัดประชุมวิชาการรามธิบดี

คณะแพทยศาสตร์โรงพยาบาลรามธิบดี มหาวิทยาลัยมหิดล Academic Affairs Convention Center and Management of Ramathibodi Hospital

ที่ ศธ ๐๕๑๗.๐๖/ว.๓๐๗๐
๒๖ มีนาคม ๒๕๖๑

เรื่อง ขอเชิญชวนส่งบุคลากรเข้ารับการอบรมระยะสั้น

เรียน ผู้อำนวยการสำนักงานสาธารณสุข

สำนักงานสาธารณสุขจังหวัดอุทัยธานี
รับเลขที่..... 3497
วันที่..... 18 เม.ย. 2561
เวลา..... 09.17

สิ่งที่ส่งมาด้วย ๑. แผ่นพับ จำนวน ๑ แผ่น
๒. ใบ Pay in จำนวน ๑ แผ่น

กลุ่มงานทรัพยากรบุคคล
รับเลขที่..... 914
วันที่..... 18 เม.ย. 2561
เวลา..... 10.04

ด้วยคณะแพทยศาสตร์โรงพยาบาลรามธิบดี มหาวิทยาลัยมหิดล จะจัดการอบรมระยะสั้น
 “การพยาบาลผู้ป่วยมะเร็งที่ได้รับยาเคมีบำบัด (หลักสูตร ๑ เดือน)” โดยแบ่งการอบรม ดังนี้ :

ระยะที่ ๑ ภาคทฤษฎี ระหว่างวันที่ ๔ - ๘, ๑๑ - ๑๔ มิถุนายน ๒๕๖๑
 ระยะที่ ๒ ภาคปฏิบัติในห้องปฏิบัติการ ระหว่างวันที่ ๑๖ - ๑๙ มิถุนายน ๒๕๖๑
 ภาคฝึกปฏิบัติ รุ่นที่ ๑ วันที่ ๒ - ๖ กรกฎาคม ๒๕๖๑
 รุ่นที่ ๒ วันที่ ๑๖ - ๒๐ กรกฎาคม ๒๕๖๑
 รุ่นที่ ๓ วันที่ ๖ - ๑๐ สิงหาคม ๒๕๖๑

ณ ห้องประชุมอรรถสิทธิ์ เวชชาชีวะ ชั้น ๕ ศูนย์การแพทย์สิริกิติ์ และห้องประชุม ชั้น ๗ อาคารสมเด็จพระเทพรัตน์ คณะแพทยศาสตร์โรงพยาบาลรามธิบดี มหาวิทยาลัยมหิดล โดยมีวัตถุประสงค์เพื่อให้ผู้เข้ารับการอบรมมีความรู้ความเข้าใจ สถานการณ์ปัญหาสุขภาพผู้ป่วยโรคมะเร็ง ระบบบริการ ทรัพยากร ค่าใช้จ่ายในการรักษาพยาบาล วิทยาการก้าวหน้าในการรักษาด้วยยาต้านมะเร็ง หลักการบริหารยา มาตรฐานบุคลากร การจัดหน่วยงาน สิ่งแวดล้อมเพื่อการให้ยาต้านมะเร็ง การจัดการอาหารของโรคอาหารข้างเคียงจากยาต้านมะเร็ง ฝึกทักษะการดูแลเฉพาะทางการพยาบาลผู้ป่วยมะเร็ง การพิทักษ์สิทธิ์ กฎหมาย และจริยธรรม เพื่อการดูแลผู้ป่วยที่ได้รับยาต้านมะเร็ง

ในการนี้ คณะฯ ได้พิจารณาแล้วเห็นว่าการจัดอบรมระยะสั้นดังกล่าว จะเป็นประโยชน์ต่อพยาบาลผู้ได้รับใบอนุญาตประกอบวิชาชีพการพยาบาลหรือการพยาบาลและการผดุงครรภ์ ชั้นหนึ่ง และมีประสบการณ์ในการปฏิบัติการพยาบาลมาไม่น้อยกว่า ๒ ปี จึงขอเชิญบุคลากรในสังกัดเข้าร่วมอบรมระยะสั้นดังกล่าว อัตราค่าลงทะเบียน ท่านละ ๓๐,๐๐๐ บาท (สามหมื่นบาทถ้วน) อนึ่ง ข้าราชการ พนักงานองค์การรัฐวิสาหกิจสามารถเข้าร่วมอบรมระยะสั้นได้ โดยไม่ถือเป็นวันลา และมีสิทธิ์เบิกค่าลงทะเบียนตลอดจนค่าใช้จ่ายต่างๆ ตามระเบียบของทางราชการจากต้นสังกัดได้ ทั้งนี้ต้องได้รับอนุญาตจากผู้บังคับบัญชาแล้ว ผู้สนใจกรุณากรอกรายละเอียดใบสมัครและส่งไปยังงานบริการวิชาการ อาคารวิจัยและสวัสดิการ ชั้น ๑ คณะแพทยศาสตร์โรงพยาบาลรามธิบดี หรือสอบถามรายละเอียดเพิ่มเติมได้ที่ คุณรจนา บุญเลิศกุล, คุณปิยะดา ลิ้มปทุมัย หรือคุณกรกมล สุนทรพิทักษ์กุล โทร. ๐๒-๒๐๑๑-๒๑๙๓, ๐๒-๒๐๑๑-๒๖๐๖

จึงเรียนมาเพื่อโปรดพิจารณา และขอความอนุเคราะห์ประชาสัมพันธ์การอบรมระยะสั้นให้บุคลากร ในสังกัดได้ทราบโดยทั่วกันด้วย จะเป็นพระคุณยิ่ง

เรียน นายแพทย์สาธารณสุขจังหวัดอุทัยธานี

ขอแสดงความนับถือ

แจ้งผู้เกี่ยวข้อง

เพื่อโปรดทราบ

เห็นควร..... ๖๕๖ ๑๓.๓๐.๖๑

(ศาสตราจารย์ แพทย์หญิงสุกฤทธิกุล วิไลลักษณ์) อภัยสุจิน คันคร)

สุภารัตน์ วงษ์ยศ รองคณบดีฝ่ายวิชาการและวัฒนธรรม
 นักวิชาการสาธารณสุข คณบดีคณะแพทยศาสตร์โรงพยาบาลรามธิบดี
 นายแพทย์สาธารณสุขจังหวัดอุทัยธานี

19 เม.ย. 2561
Academic Affairs Convention Center and Management of Ramathibodi Hospital
Faculty of Medicine Ramathibodi Hospital, Mahidol University 270 Rama 6 Road Rajthevee Bangkok 10400
 Tel. 02-201-1542, 02-201-2193, 02-201-2606 ต่อ 112, 118, 125 Fax. 02-201-2607 E-mail : academic.rama@gmail.com http://academic.ra.mahidol.ac.th



- วันจันทร์ที่ 4 มิถุนายน 2561
- 07.45 – 08.00 น. ลงทะเบียน
- 08.00 – 08.15 น. พิธีเปิด โดย ผู้อำนวยการโรงพยาบาลวชิรพยาบาล
- 08.15 – 09.30 น. สถานการณ์และปัญหาสุขภาพผู้ป่วยโรคมะเร็งในประเทศไทยและแผนพัฒนาระบบบริการสุขภาพด้านโรคมะเร็ง (Service plan) โดย นพ.สุชัย ศรีชาติ
- 09.30 – 09.45 น. อาหารว่าง
- 09.45 – 11.15 น. Hematologic malignancy and common chemotherapy regimens โดยอาจารย์ พญ.ธริยา พวีฑิไล
- 11.15 – 12.00 น. Nursing managements in Hematologic malignancy patients โดย พญ.สุวิภา จักรกุล ผลิตองสุเจริญ
- 12.00 – 13.00 น. อาหารกลางวัน
- 13.00 – 14.30 น. ความรู้โรคมะเร็ง กลไก พยาธิสสสพของสารก่อโรคมะเร็ง โดย ผศ.นพ.เอกภพ ศิริชัยวัฒน์
- 14.30 – 14.45 น. อาหารว่าง
- 14.45 – 16.00 น. หลักการรักษาโรคมะเร็งด้วยยาเคมีบำบัด โดย ผศ.นพ.เอกภพ ศิริชัยวัฒน์
- วันอังคารที่ 5 มิถุนายน 2561
- 08.00 – 09.30 น. Gastrologic malignancy and common chemotherapy regimens โดย รศ.พญ.อนุชญา ดิศกุลจตุตถ
- 09.30 – 10.15 น. Nursing managements in Gastrologic malignancy patients โดย ผศ.ดร.บัวหลวง สัมแดงฤทธิ์
- 10.15 – 10.30 น. อาหารว่าง
- 10.30 – 11.15 น. Breast Cancer and Common Chemotherapy Regimens โดย พญ.สุวลักษณ์ วงศ์จรัสโรจน์จิต
- 11.15 – 12.00 น. Nursing managements in breast cancer patients โดย พญ.สุวลักษณ์ วงศ์จรัสโรจน์จิต
- 12.00 – 13.00 น. อาหารกลางวัน
- 13.00 – 14.15 น. ความสำเร็จกับการดูแลผู้ป่วยโรคมะเร็งในโรงพยาบาล โดย อ.สุวิชัย ด่านิล
- 14.15 – 14.30 น. อาหารว่าง
- 14.30 – 16.00 น. Psychological approaches in cancer patients โดย รศ.นพ.ชัชวาล ศิลาปกิจ

การฝึกอบรมระยะสั้น เรื่อง "การพยาบาลผู้ป่วยมะเร็งที่ได้รับการวินิจฉัยว่าเป็น" (หลักสูตร 1 เดือน) (กลุ่มกัมพูชา หรือ เชื้อกัมพูชา)

ชื่อ (น.ส./นาง/นาย)

นามสกุล

Name (ตัวพิมพ์ใหญ่)

Last Name (ตัวพิมพ์ใหญ่)

ชื่อเจ้าหน้าที่อาหาร อีตลาม มังสวิรัติ ปกติ อื่นๆ ระบุ

สังกัด

ที่อยู่ติดต่อได้สะดวก เลขที่ ถนน

แขวง เขต

จังหวัด รหัสไปรษณีย์

เบอร์มือถือ เบอร์โทรศัพท์ที่ทำงาน

E-mail

กรุณามอบใบลงทะเบียนนี้ให้กับเจ้าหน้าที่ลงทะเบียน	
รุ่นที่ 1 วันที่ 2-6 กรกฎาคม 2561 และวันที่ 9-12 กรกฎาคม 2561	
รุ่นที่ 2 วันที่ 16-20 กรกฎาคม 2561 และวันที่ 23-26 กรกฎาคม 2561	
รุ่นที่ 3 วันที่ 6-10 สิงหาคม 2561 และวันที่ 14-17 สิงหาคม 2561	

วิธีการชำระเงินระยะสั้น

- 1) เงินสด ชำระเงินได้ที่งานบริการวิชาการ อาคารวิจัยและนวัตกรรม ชั้น 1 คณะแพทยศาสตร์ โรงพยาบาลรามาธิบดี
- 2) ใบ Pay in ศูนย์ชำระค่าลงทะเบียนได้ที่ สามารถกดคิวไป Pay in สำหรับชำระค่าลงทะเบียนได้ที่ www.cmrrama.com
- 3) ใบนำฝาก ได้เฉพาะธนาคารไทยพาณิชย์ทุกสาขาที่บัญชี "เงินรายได้คณะแพทยศาสตร์ รามาธิบดี" เลขที่บัญชี 026-3-04247-7
- 4) สอบถามรายละเอียด ไม่เก็บเงินค่าลงทะเบียน ไม่ทำกรณีใดๆ

อัตราค่าลงทะเบียน
ท่านละ 30,000 บาท

เมื่อชำระค่าลงทะเบียนแล้วกรุณาส่งหลักฐานการชำระเงินที่
E-Mail : academicrama@gmail.com

สอบถามรายละเอียด / แจ้งยกเลิก / ยืนยันการชำระเงิน
ติดต่อได้ที่ ศูนย์งาน บัญชีลูกค้า
งานบริการวิชาการ อาคารวิจัยและนวัตกรรม ชั้น 1
โทร. 02-201-2193, 02-201-1542 Fax. 02-201-2607

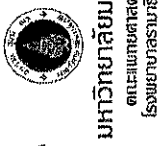

มหาวิทยาลัยมหิดล
คณะแพทยศาสตร์
โรงพยาบาลรามาธิบดี
คณะแพทยศาสตร์โรงพยาบาลรามาธิบดี

“การพยาบาลผู้ป่วยมะเร็งที่ได้รับการวินิจฉัยว่าเป็น”

(หลักสูตร 1 เดือน)

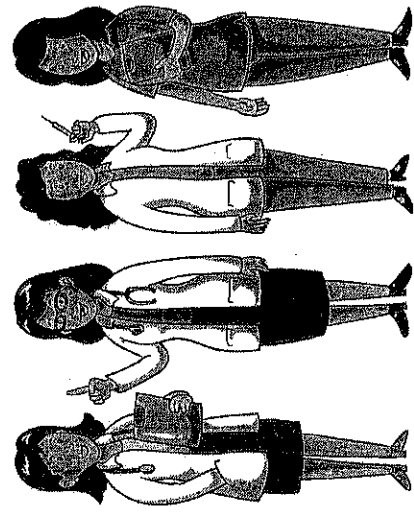

- ระยะที่ 1** ภาคทฤษฎี 4-8 มิถุนายน 2561 และ 11-14 มิถุนายน 2561
ห้องประชุมออร์สไลท์ เวทพาทัวร์ ชั้น 5 อาคารศูนย์การแพทย์รังสีกัม
- ระยะที่ 2** ภาคปฏิบัติในห้องปฏิบัติการ 16 – 19 มิถุนายน 2561
ห้องประชุมชั้น 7 อาคารศูนย์การแพทย์สมเด็จพระพรตพรีตนา โรงพยาบาลรามาธิบดี
- ระยะที่ 3** ภาคปฏิบัติในคลินิก (ใส่ชุดฟอร์มที่ปฏิบัติงานในหอผู้ป่วยของผู้ป่วย) หน่วยตรวจผู้ป่วยนอก หอผู้ป่วยในและหน่วยให้ยาเคมีบำบัดระยะสั้น โรงพยาบาลรามาธิบดี
- รุ่นที่ 1 วันที่ 2-6 กรกฎาคม 2561 และวันที่ 9 – 12 กรกฎาคม 2561
รุ่นที่ 2 วันที่ 16-20 กรกฎาคม 2561 และวันที่ 23-26 กรกฎาคม 2561
รุ่นที่ 3 วันที่ 6-10 สิงหาคม 2561 และวันที่ 14-17 สิงหาคม 2561

ลงทะเบียนออนไลน์
www.cmrrama.com

วันศุกร์ที่ 6 มิถุนายน 2561

- 08.00 – 09.00 น. จดณาศาสน์และพลาสตาสค์รชงษาตัวแบบเรื่อง โดย มาลีฉกร นกคณ คงสุผล
- 09.00 – 09.45 น. บัญชีอาหารที่นิยมในการรักษาผู้ป่วยโรคมะเร็ง โดย มาลีฉกรหญิง จิตประภา คมแก้ว
- 09.45 – 10.00 น. อภิศารวาท
- 10.00 – 11.00 น. แนวทางการบริหารยาที่มีความเสี่ยงสูง และการจัดการ ความเสี่ยง โดย พว.อุไรศรี อัมตมบูรณ์
- 11.00 – 12.00 น. ระบบประสานงาน และการเข้าถึงการรักษาพยาบาลที่แท้จริง โดย พว.สายพิณ ประสาททิพย์
- 12.00 – 13.00 น. อภิศารวาท
- 13.00 – 14.00 น. Colorectal Cancer and Common Chemotherapy Regimens โดย พว.ประไพ อธิปไตย
- 14.00 – 14.45 น. Nursing managements in colorectal cancer patients โดย พว.เมตตา จิระจรัส
- 14.45 – 15.00 น. อภิศารวาท
- 15.00 – 16.00 น. Breaking Bad News: An Evidence-Based Review of Communication Model for Oncology Nurses โดย พว.จิราณี สุนทรกุล ณ ชาญ

วันพฤหัสบดีที่ 7 มิถุนายน 2561

- 08.00 – 09.00 น. Pediatric Cancer and common chemotherapy regimens โดย ศ.น.พ. สุรเดช หงส์อึ้ง
- 09.00 – 10.00 น. Nursing Managements in Pediatric Cancer patients โดย พว.กฤติ สุระยทิพย์
- 10.00 – 10.15 น. อภิศารวาท
- 10.15 – 11.15 น. Bone and Soft tissue sarcoma and common chemotherapy regimens โดย ผศ.นพ.ยศิตศักดิ์ นรเทพนงษ์
- 11.15 – 12.00 น. Nursing Managements in Bone and Soft tissue sarcoma patients โดย พว.พวงศดา มีนหมวย
- 12.00 – 13.00 น. อภิศารวาท
- 13.00 – 14.00 น. สิทธิ จริยธรรมในการรักษาผู้ป่วยโรคมะเร็ง โดย รศ. ประทอง อิมพรณบดี
- 14.00 – 14.45 น. The important of Nutrition for Cancer patients โดย โทษณากรหญิง งามพร ทองเอน
- 14.45 – 15.00 น. อภิศารวาท
- 15.00 – 15.45 น. Nursing management of Nutrition in Cancer patients โดย พว.ณัฐวิมล ภิรมย์เมือง

วันศุกร์ที่ 8 มิถุนายน 2561

- 08.00 – 09.00 น. Oncology Nurses Competency โดย รศ.ศรประยูร พุกบุญมี
- 09.00 – 10.30 น. เสาวภา : การจัดการทำงานและภาวะบริการสำหรับผู้ป่วย ที่ได้รับยาต้านมะเร็ง โดย พว.สิรินธร ศษศิริ (ผู้ช่วยใบ) พว.นันทยา อึ้งมงคล (ผู้ช่วยเอก)
- พว.นพกาญจน์ วรรณการโสภณ (Short stay)
- 10.30 – 10.45 น. อภิศารวาท
- 10.45 – 11.45 น. Lung Cancer and Common Chemotherapy Regimens โดย พว.สุวรรณี สิริเลิศตระกูล
- 11.45 – 12.30 น. Nursing managements in Lung Cancer patients โดย พว.สุวรรณี สิริเลิศตระกูล
- 12.30 – 13.30 น. อภิศารวาท
- 13.30 – 14.30 น. Quality of Life in cancer patients โดย ผศ.ศณธิฉวีภา ปทุมวัน
- 14.30 – 14.45 น. อภิศารวาท
- 14.45 – 15.45 น. Sexuality in cancer patients โดย ผศ.ศณธิภรณ์ จันทร์ดา

วันจันทร์ที่ 11 มิถุนายน 2561

- 08.00 – 09.00 น. Overview of Vascular Access Devices (VAD) โดย พว.รติณ ทานธีพ
- 09.00 – 10.00 น. Port Care : Complication and prevention โดย พว.สุวรรณี สิริเลิศตระกูล
- 10.00 – 10.15 น. อภิศารวาท
- 10.15 – 11.15 น. Extravasation guidelines โดย พว.สมพร พูลพานิชกุล
- 11.15 – 12.00 น. Safety handling of antineoplastic and immunotherapy โดย พว.นพกาญจน์ วรรณการโสภณ
- 12.00 – 13.00 น. อภิศารวาท
- 13.00 – 14.00 น. Intravenous chemotherapy administration guidelines โดย พว.นพกาญจน์ วรรณการโสภณ
- 14.45 – 15.00 น. อภิศารวาท
- 15.00 – 15.45 น. Cytotoxic drugs preparation and compatibility โดย มาลีฉกร ปัทมาภรณ์ ศัสัยระคุณ

วันอังคารที่ 12 มิถุนายน 2561

- 08.00 – 09.15 น. Oncologic emergency โดย พว.สุภัทฉัตร งามจักรโกลสี
- 09.15 – 10.00 น. Tumor lysis syndrome โดย พว.สมพร พูลพานิชกุล
- 10.00 – 10.15 น. อภิศารวาท
- 10.15 – 11.00 น. Hypertension/respirations โดย พว.นพกาญจน์ วรรณการโสภณ
- 11.00 – 12.00 น. Chemotherapy desensitization administration โดย พว.นพกาญจน์ วรรณการโสภณ
- 12.00 – 13.00 น. อภิศารวาท
- 13.00 – 14.00 น. Oral chemotherapy administration guidelines โดย พว.เมตตา จิระจรัส
- 14.00 – 14.15 น. อภิศารวาท
- 14.15 – 15.30 น. Home chemotherapy : challenge and management โดย พว.สุวรรณี สิริเลิศตระกูล

วันพุธที่ 13 มิถุนายน 2561

- 08.00 – 09.00 น. Targeted therapy and Immunotherapy Treatment โดย อภิศารวาท
- 09.00 – 10.00 น. Immunotherapy and side effects โดย พว.สุวรรณี สิริเลิศตระกูล
- 10.00 – 10.15 น. อภิศารวาท
- 10.15 – 11.00 น. Concepts of Symptom management โดย รศ.ศรสุภา จันทวีรัตน์
- 11.00 – 12.00 น. Fatigue and cognitive dysfunction in cancer patients โดย ผศ.ศณธิภา ชาญประสิทธิ์
- 12.00 – 13.00 น. อภิศารวาท
- 13.00 – 14.00 น. Gastrointestinal toxicity โดย พว.สุภัทรา จักรกุล เมธิดายุทธวิญญู
- 14.00 – 15.00 น. Cardio toxicity managements โดย พว.สุวรรณี สิริเลิศตระกูล
- 15.00 – 15.15 น. อภิศารวาท
- 15.15 – 16.00 น. Peripheral Neuropathy โดย พว.เมตตา จิระจรัส
- วันพฤหัสบดีที่ 14 มิถุนายน 2561
- 08.00 – 09.15 น. Bone marrow toxicity and managements โดย พว.สุภัทรา จักรกุล เมธิดายุทธวิญญู
- 09.15 – 10.00 น. Dermatologic toxicity โดย พว.เมตตา จิระจรัส
- 10.00 – 10.15 น. อภิศารวาท
- 10.15 – 11.15 น. Head and neck Cancer and common chemotherapy regimens โดย อภิศารวาท
- 11.15 – 12.00 น. Nursing managements in Head and Neck Cancer patients โดย พว.สุภัทรี สุนใจ
- 12.00 – 13.00 น. อภิศารวาท
- 13.00 – 14.00 น. Wound care in cancer patients โดย พว.ประไพ อธิปไตย
- 14.00 – 14.15 น. อภิศารวาท
- 14.15 – 15.00 น. ที่นั่งการเตรียมตัวรักษาผู้ป่วยโรคมะเร็ง โดย พว.เมตตา จิระจรัส พว.สุภัทฉัตร งามจักรโกลสี

ศูนย์การจัดประชุมวิชาการรามธิบดี

สาขา/Branch.....วันที่/Date.....



ใบนำฝากบัญชี "เงินรายได้คณะแพทยศาสตร์ ร.พ.รามธิบดี" คณะแพทยศาสตร์โรงพยาบาลรามธิบดี มหาวิทยาลัยมหิดล

DEPOSIT SLIP FOR FACULTY OF MEDICINE RAMATHIBODI HOSPITAL, MAHIDOL UNIVERSITY



ธนาคารไทยพาณิชย์ เลขที่บัญชี 026-3-04247-7

ชื่อผู้เข้าร่วมประชุม/Name.....
รหัสโครงการ/IO Code (Ref.1).....41100000914.....
เบอร์มือถือผู้เข้าร่วมประชุม/Mobile No (Ref.2).....

หัวข้อเรื่อง	จำนวนเงิน (บาท)
การอบรมระยะสั้น เรื่อง "การพยาบาลผู้ป่วยมะเร็งที่ได้รับยาเคมีบำบัด" (หลักสูตร 1 เดือน) ระยะเวลา 1 ภาคทฤษฎี ระหว่างวันที่ 4-8, 11-14 มิถุนายน 2561 ระยะเวลา 2 ภาคปฏิบัติในห้องปฏิบัติการ ระหว่างวันที่ 16 - 19 มิถุนายน 2561 ระยะเวลา 3 ภาคฝึกปฏิบัติ <input type="checkbox"/> รุ่นที่ 1 วันที่ 2 - 6 กรกฎาคม 2561 <input type="checkbox"/> รุ่นที่ 2 วันที่ 16 - 20 กรกฎาคม 2561 <input type="checkbox"/> รุ่นที่ 3 วันที่ 6 - 10 สิงหาคม 2561	30,000
จำนวนเงินเป็นตัวอักษร/ Amount in Words : สามหมื่นบาทถ้วน	

ชื่อผู้นำฝาก/Deposit by.....โทรศัพท์/Telephone..... ผู้รับเงิน/ผู้รับมอบ.....

หมายเหตุ *ค่าธรรมเนียมทั่วประเทศ 15 บาท

*กรุณาชำระค่าลงทะเบียนก่อนการอบรมอย่างน้อย 2 สัปดาห์

*กรุณาส่งสำเนาการชำระเงินมาที่โทรสาร. 02-201-2607

หรือส่งทาง E-mail : academic.rama@gmail.com

ศูนย์การจัดประชุมวิชาการรามธิบดี

สาขา/Branch.....วันที่/Date.....



ใบนำฝากบัญชี "เงินรายได้คณะแพทยศาสตร์ ร.พ.รามธิบดี" คณะแพทยศาสตร์โรงพยาบาลรามธิบดี มหาวิทยาลัยมหิดล

DEPOSIT SLIP FOR FACULTY OF MEDICINE RAMATHIBODI HOSPITAL, MAHIDOL UNIVERSITY



ธนาคารไทยพาณิชย์ เลขที่บัญชี 026-3-04247-7

ชื่อผู้เข้าร่วมประชุม/Name.....
รหัสโครงการ/IO Code (Ref.1)41100000914.....
เบอร์มือถือผู้เข้าร่วมประชุม/Mobile No (Ref.2).....

<input type="checkbox"/> เช็ค/Cheque	ชื่อธนาคาร-สาขา/ Bank-Branch	หมายเลขเช็ค/ Cheque No.	จำนวนเงิน (บาท) / Amount (Baht)
<input type="checkbox"/> เงินสด / Cash	จำนวนเงินเป็นตัวอักษร/ Amount in Words		

ชื่อผู้นำฝาก/Deposit by.....โทรศัพท์/Telephone..... ผู้รับเงิน/ผู้รับมอบ.....

หมายเหตุ *ค่าธรรมเนียมทั่วประเทศ 15 บาท

*กรุณาชำระค่าลงทะเบียนก่อนการอบรมอย่างน้อย 2 สัปดาห์