



ศูนย์การจัดประชุมวิชาการรามธิบดี

คณะแพทยศาสตร์โรงพยาบาลรามธิบดี มหาวิทยาลัยมหิดล
Academic Affairs Convention Center and Management of Ramathibodi Hospital

Academic Affairs Convention Center and Management of Ramathibodi Hospital

ที่ ศธ ๐๕๑๗.๐๖/ว.๑๕๓๒๑
๑๔ ธันวาคม ๒๕๖๑

เรื่อง ขอเชิญชวนส่งบุคลากรเข้ารับการอบรมเชิงปฏิบัติการ

เรียน ผู้อำนวยการสำนักงานสาธารณสุข

- สิ่งที่ส่งมาด้วย ๑. แผ่นพับ จำนวน ๑ แผ่น
๒. ใบ Pay in จำนวน ๑ แผ่น

สำนักงานสาธารณสุขจังหวัดอุทัยธานี
รับเลขที่ 280
วันที่ 8 มี.ค. 2562
เวลา 13.50

กรมงานบริหารการบุคคล
รับเลขที่ 071
วันที่ 8 มี.ค. 2562

ด้วยคณะแพทยศาสตร์โรงพยาบาลรามธิบดี จะจัดการอบรมเชิงปฏิบัติการ เรื่อง "Today practice and new frontiers in critical care and emergency medicine" ระหว่างวันที่ ๑ - ๔ เมษายน ๒๕๖๒ ณ ห้องประชุม ๙๑๐ ABC ชั้น ๙ อาคารเรียนและปฏิบัติการรวมด้านการแพทย์และโรงเรียนพยาบาลรามธิบดี โดยมีวัตถุประสงค์เพื่อให้ผู้เข้าอบรมทราบถึงวิวัฒนาการ องค์ความรู้ใหม่ๆ ในการดูแลผู้ป่วยฉุกเฉินและผู้ป่วยภาวะวิกฤต และสามารถนำความรู้ที่ได้รับไปประยุกต์ใช้ในการดูแลผู้ป่วยฉุกเฉินและผู้ป่วยวิกฤต

ในการนี้ คณะฯ ได้พิจารณาแล้วเห็นว่าการจัดอบรมเชิงปฏิบัติการดังกล่าว จะเป็นประโยชน์ต่อแพทย์ พยาบาลวิชาชีพ เภสัชกร และบุคลากรทางการแพทย์ สาธารณสุข และผู้ที่สนใจ จึงขอเชิญบุคลากรในสังกัดเข้าร่วมอบรมเชิงปฏิบัติการดังกล่าว โดยมีอัตราค่าลงทะเบียน ดังนี้

Lecture	ท่านละ ๔,๐๐๐ บาท	(วันที่ ๒-๔ เมษายน ๒๕๖๒)
Workshop A	ท่านละ ๒,๕๐๐ บาท	(วันที่ ๑ เมษายน ๒๕๖๒ ครึ่งวันบ่าย)
Workshop B	ท่านละ ๑,๕๐๐ บาท	(วันที่ ๑ เมษายน ๒๕๖๒ ครึ่งวันบ่าย)

อนึ่ง ข้าราชการ พนักงานองค์การรัฐวิสาหกิจสามารถเข้าร่วมประชุมได้โดยไม่ถือเป็นวันลา และมีสิทธิ์เบิกค่าลงทะเบียนตลอดจนค่าใช้จ่ายต่างๆ ตามระเบียบของทางราชการจากต้นสังกัดได้ ทั้งนี้อยู่ในดุลพินิจและอำนาจการอนุมัติของผู้บังคับบัญชาต้นสังกัด ผู้สนใจกรุณากรอรายละเอียดใบสมัครและส่งไปยังงานบริการวิชาการ อาคารวิจัยและสวัสดิการ ชั้น ๑ คณะแพทยศาสตร์โรงพยาบาลรามธิบดี หรือ สอบถามรายละเอียดเพิ่มเติมได้ที่ คุณรจนา บุญเลิศกุล, คุณกรกมล สุนทรพิทักษ์กุล, คุณกัญญ์ณภณี กอดแก้ว โทร. ๐๒-๒๐๑-๑๕๔๒, ๐๒-๒๐๑-๒๑๙๓

จึงเรียนมาเพื่อโปรดพิจารณา และขอความอนุเคราะห์ประชาสัมพันธ์การอบรมให้บุคลากร ในสังกัดได้ทราบโดยทั่วกันด้วย จะเป็นพระคุณยิ่ง

ขอแสดงความนับถือ

(ศาสตราจารย์ แพทย์หญิงสุกฤษฎา วิลาเกษ)

รองคณบดีฝ่ายวิชาการและวัฒนธรรม ปฏิบัติหน้าที่แทน

คณบดีคณะแพทยศาสตร์โรงพยาบาลรามธิบดี



Academic Affairs Convention Center and Management of Ramathibodi Hospital

Faculty of Medicine Ramathibodi Hospital, Mahidol University 270 Rama 6 Road Rajithevee Bangkok 10400

Tel. 02-201-1542, 02-201-2193, 02-201-2606 ต่อ 112, 118, 125 Fax. 02-201-2607 E-mail : academic.rama@gmail.com http://academic.ra.mahidol.ac.th

(๑)

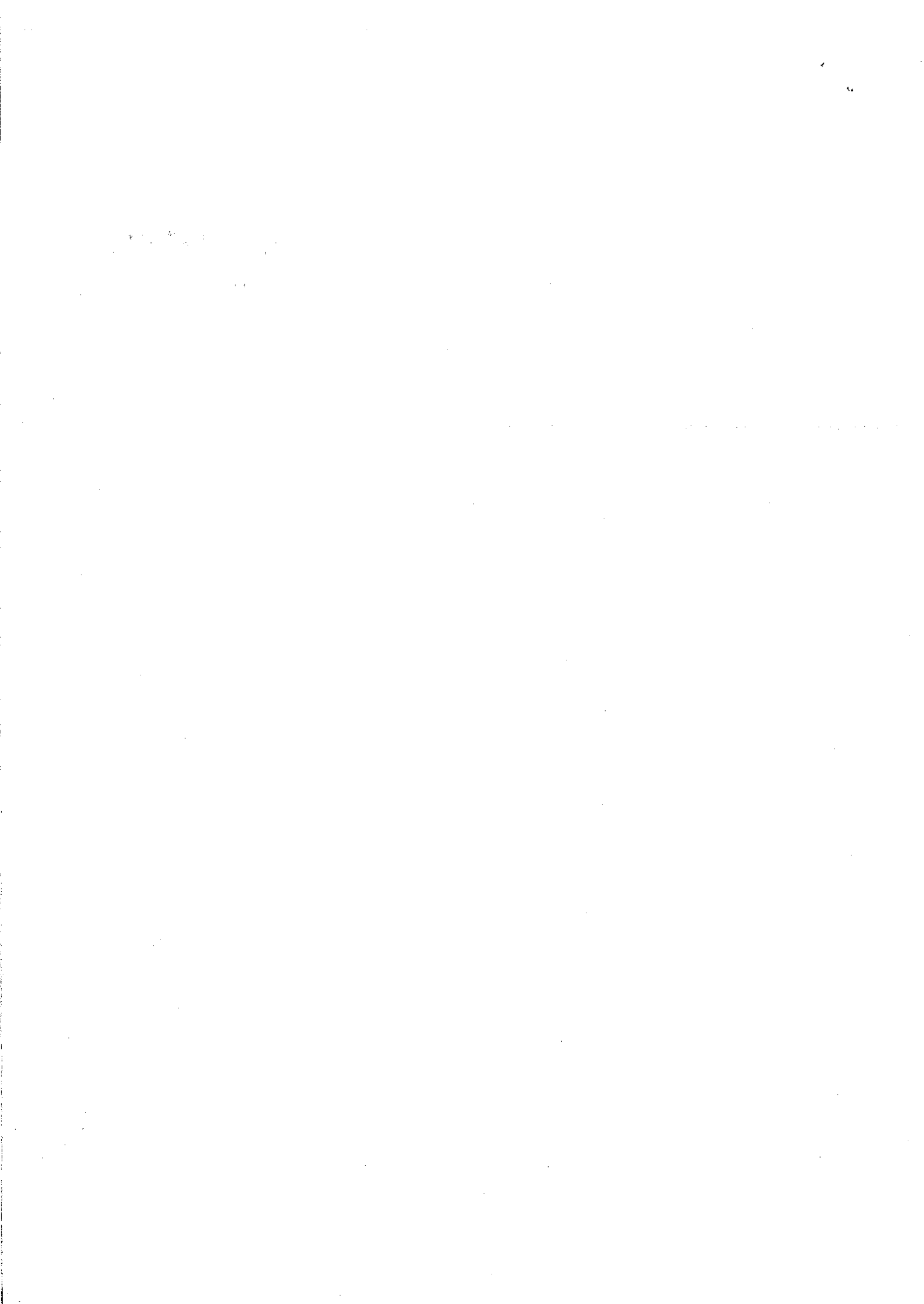

ศูนย์การจัดประชุมวิชาการรามธิบดี

สาขา/Branch.....วันที่/Date.....



ใบนำฝากบัญชี “เงินรายได้คณะแพทยศาสตร์ ร.พ.รามธิบดี” คณะแพทยศาสตร์โรงพยาบาลรามธิบดี มหาวิทยาลัยมหิดล
DEPOSIT SLIP FOR FACULTY OF MEDICINE RAMATHIBODI HOSPITAL, MAHIDOL UNIVERSITY



ธนาคารไทยพาณิชย์ เลขที่บัญชี 026-3-04247-7

ชื่อผู้เข้าร่วมประชุม/Name.....
รหัสโครงการ/IO Code (Ref.1).....411000001000.....
เบอร์มือถือผู้เข้าร่วมประชุม/Mobile No (Ref.2).....

หัวข้อเรื่อง	จำนวนเงิน (บาท)
การอบรมเชิงปฏิบัติการ เรื่อง “Today practice and new frontiers in critical care and emergency medicine” ระหว่างวันที่ 1 – 4 เมษายน 2562 อัตราค่าลงทะเบียน <input type="checkbox"/> Lecture ท่านละ 4000 บาท <input type="checkbox"/> Workshop A ท่านละ 2500 บาท รับจำนวน 60 ท่าน <input type="checkbox"/> Workshop B ท่านละ 1500 บาท รับจำนวน 30 ท่าน	
จำนวนเงินเป็นตัวอักษร/ Amount in Words :	

ชื่อผู้นำฝาก/Deposit by.....โทรศัพท์/Telephone..... ผู้รับเงิน/ผู้รับมอบ.....

หมายเหตุ *ค่าธรรมเนียมทั่วประเทศ 15 บาท

*กรุณาชำระค่าลงทะเบียนก่อนการอบรมอย่างน้อย 2 สัปดาห์

*กรุณาส่งสำเนาการชำระเงินมาที่โทรสาร. 02-201-2607

หรือส่งทาง E-mail : academic.rama@gmail.com



ศูนย์การจัดประชุมวิชาการรามธิบดี

สาขา/Branch.....วันที่/Date.....



ใบนำฝากบัญชี “เงินรายได้คณะแพทยศาสตร์ ร.พ.รามธิบดี” คณะแพทยศาสตร์โรงพยาบาลรามธิบดี มหาวิทยาลัยมหิดล
DEPOSIT SLIP FOR FACULTY OF MEDICINE RAMATHIBODI HOSPITAL, MAHIDOL UNIVERSITY



ธนาคารไทยพาณิชย์ เลขที่บัญชี 026-3-04247-7

ชื่อผู้เข้าร่วมประชุม/Name.....
รหัสโครงการ/IO Code (Ref.1)411000001000.....
เบอร์มือถือผู้เข้าร่วมประชุม/Mobile No (Ref.2).....

	ชื่อธนาคาร-สาขา/ Bank-Branch	หมายเลขเช็ค/ Cheque No.	จำนวนเงิน (บาท) / Amount (Baht)
<input type="checkbox"/> เช็ค/Cheque			
<input type="checkbox"/> เงินสด / Cash	จำนวนเงินเป็นตัวอักษร/ Amount in Words		

ชื่อผู้นำฝาก/Deposit by.....โทรศัพท์/Telephone.....

ผู้รับเงิน/ผู้รับมอบ.....

หมายเหตุ *ค่าธรรมเนียมทั่วประเทศ 15 บาท

*กรุณาชำระค่าลงทะเบียนก่อนการอบรมอย่างน้อย 2 สัปดาห์

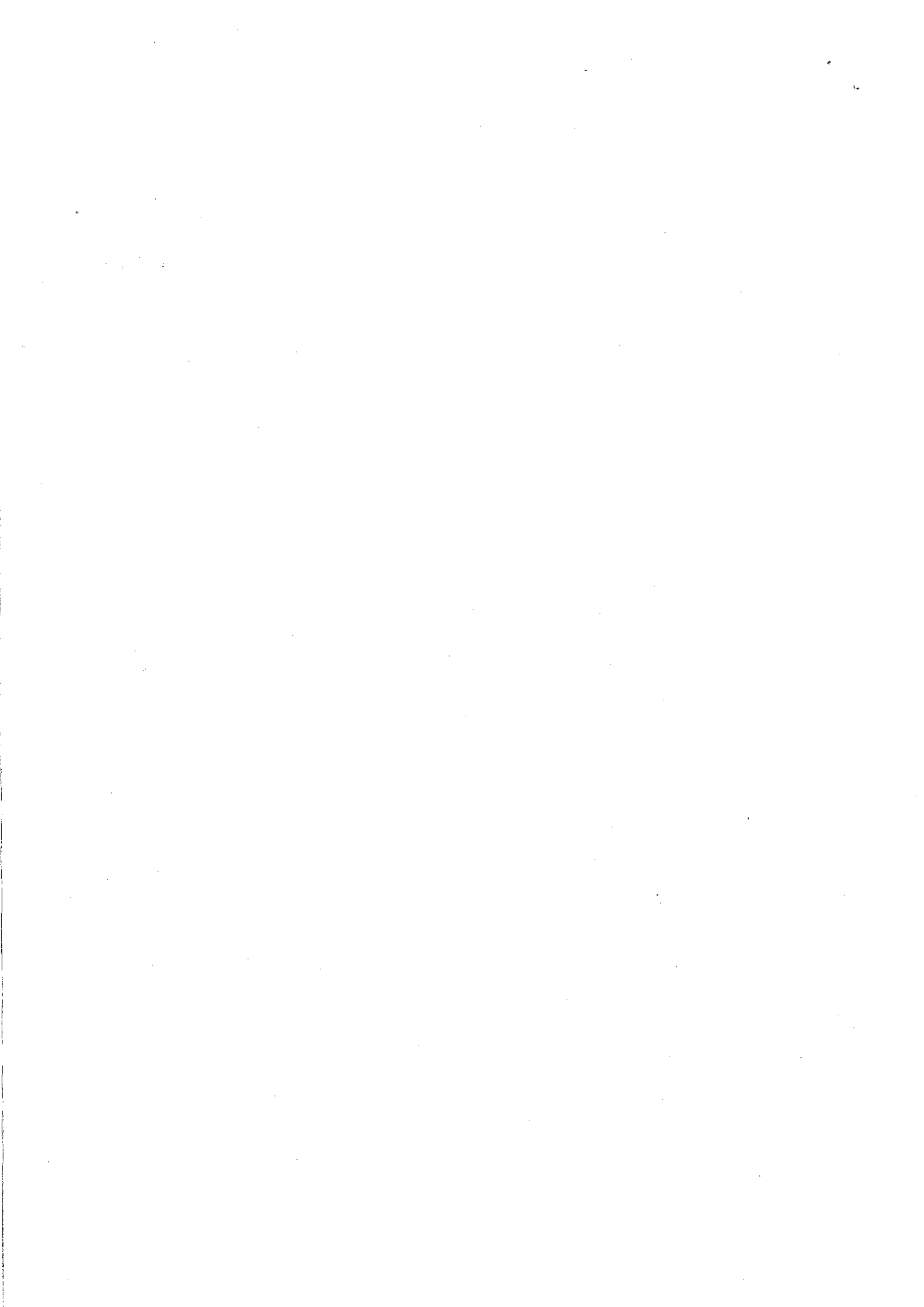

Workshop วันที่ 1 เมษายน 2562

Workshop A เวลา 13:00-16:00 U.

- Troubleshooting mechanical ventilation management
โดย อ.นพ.อัมรินทร์ เพชรนิภา ศศ.นพ.พงศ์เทพ อัครวิทย์
อ.นพ.เอกอภิจิน ชุมพลวัฒนกุล
อ.พญ.ยุตา สุธีรศักดิ์ (รพ.วิริยะ)
- Advanced catheter placement techniques: central and peripheral
โดย อ.นพ.สันติ โมรากุล
อ.นพ.จรินทร์ แวพพานิช
นายสุจิต วิไลกาน
- All about ECMO for starter (team ECMO)
โดย พญ.โรจน์ เลิศบุญเกียรติ
นายสุนเกียรติ จิระรัตน์กุล

Workshop B เวลา 13:00 – 16:00 U.

- Pearls and pitfalls in ICU medication management
โดย อ.กฤษณ์ พิชญา ศิลปะพัฒนเมงคล ภญ.กรรทอง พิทยโกศล
ภญ.ปณิดดา ภานุสิทธิ์กร ภก.ทศพล เลิศวัฒน์ชัย
ภก.สุเมธีร์ สีวานิชกุล
- IV administration: timing, concentration and incompatibilities
- Common drug related problems: how to detect and resolve?
- Therapeutic drug monitoring: when and how?

Date	8:30-9:10	9:10-9:50	9:50-10:30	10:30-11:00	11:00-11:40	11:40-13:00	13:00-13:40	13:40-14:20	14:20-14:50	14:50-15:30	15:30-16:10
		Honorary lecture or year in review	Symposium or seminar	Lecture	Lecture	Symposium or seminar	Symposium or seminar	Lecture	Lecture		Meet the expert
		Morning session: ประธาน ศศ. นพ. พงศ์เทพ อัครวิทย์, รองประธาน อ.นพ. สันติ โมรากุล						Afternoon session: ประธาน ศศ. นพ. อาคม นงนุช, รองประธาน, ศศ. พญ. ยุตา สุธีรศักดิ์			
2 เมษายน 2562	ลงทะเบียน และพิธีเปิด	ปาฐกถา ศ.พญ.สุนชาติ เกียรติบุญศรี :Emergency ICU system in limited resource: Experience from botulism-induced mass casualty incident ศ.พญ.สุนชาติ เกียรติบุญศรี	Perfecting the perfusion: Tissue perfusion assessment in sepsis ศศ. นพ. พงศ์เทพ อัครวิทย์ ศศ. พญ. ยุตา สุธีรศักดิ์	Break	Fluid resuscitation: The 4-phase philosophy อ.นพ. สันติ โมรากุล	LS	From conventional to novel blood purification and renal replacement therapy in sepsis : when why and how? ศศ.นพ.อัมรินทร์ เพชรนิภา (จุฬา)	Active Antibiotic Administration in ICU: Rationale, Dosage, and Duration อ.นพ.จักรพงษ์ บุญนรินทร์ อ.กาญจนา พิษญา ศิลปะพัฒนเมงคล (เภสัช ม.มหิดล)	Break	The grey zone in the guidelines: uncertainties in sepsis management from survival sepsis campaign 2018 ศศ. นพ.ไชยรัตน์ เต็มพิบูล (ศิริราช)	
		Morning session: ประธาน ศศ. พญ. ยุตา สุธีรศักดิ์, รองประธาน อ.นพ. เดชอภิจิน ชุมพลวัฒนกุล						Afternoon session: ประธาน อ.นพ. อัมรินทร์ เพชรนิภา, รองประธาน อ.พญ. พิมพ์วัฒนา ปิ่นเสมอ			
3 เมษายน 2562		Critical care medicine: Year in Review 2018-2019: Mechanical ventilation, weaning and ARDS อ.นพ. อัมรินทร์ เพชรนิภา อ.นพ. เดชอภิจิน ชุมพลวัฒนกุล	Airflow limitation in Mechanical Ventilation: Monitoring and Management อ.นพ. เดชอภิจิน ชุมพลวัฒนกุล อ.พญ.ฉวีพรพิลา กองพลพรหม (จุฬา)	Break	Escaping the CO ₂ Crisis: ECCO2R in hypercapnic patients พ.ท. นพ. อัมรินทร์ เตชะมรพงศ์(พระมงกุฎ)	LS	Personalized approach in ARDS: ARDS phenotypes and possible managements ศศ. พญ. ยุตา สุธีรศักดิ์ อ.นพ. อัมรินทร์ เพชรนิภา	What to worry with a 100%? Danger of Hyperoxia in critically ill patients อ.พญ. พิมพ์วัฒนา ปิ่นเสมอ	Break	A Broken Right Heart: Acute Cor Pulmonale พท.โท พ.อ.ดิศกร วงษา (พระมงกุฎ)	
		Morning session: ประธาน อ.นพ. พงศศิษฐ์ สิงห์ทัศน์,รองประธาน อ.นพ. เชิดเกียรติ กาญจนรชตะ						From ER to ICU: Update in Cardio pulmonary Resuscitation and Post-arrest Care อ.พญ.พิชญ์สุชา สงวนวิทย์ ศศ. พญ. รังษี แซ่ลี้	Break	Nutrition in Critical Illness Update 2018: The Asia-Pacific and Middle East Working Group Consensus ศศ.พญ.ศรณิวัลย์ วัชรเมธี	How to interpret the overwhelming surrounding patients' data in ICU: make yourself to be a smart pilot. ศศ. นพ. พงศเทพ อัครวิทย์
4 เมษายน 2562		Critical care medicine: Year in Review 2018-2019: Hemodynamic, cardiovascular monitoring and Sepsis management อ.นพ. เชิดเกียรติ กาญจนรชตะ ศศ. พญ. รังษี แซ่ลี้	Hemostatic Resuscitation in Trauma Patients: Damage Control, Massive Transfusion and Vasopressor อ.นพ. พงศศิษฐ์ สิงห์ทัศน์ อ.พญ. พิจิกา จันทราธรรมชาติ	Break	New guidelines 2018: Pain and Sedation management in ICU ศศ.พญ. ชวิภา พิสิษฐศักดิ์	LS					



มหาวิทยาลัยมหิดล
คณะแพทยศาสตร์
โรงพยาบาลราชประชานุเคราะห์

Today practice and new frontiers in critical care and emergency medicine

ชื่อ/นามสกุล/นพ./พญ./นาย/นาง/นส.....

เลขที่ใบอนุญาต..... โรงพยาบาล.....

ที่อยู่เลขที่..... หมู่..... ซอย.....

หมู่บ้าน..... ถนน.....

แขวง/ตำบล..... เขต/อำเภอ.....

จังหวัด..... รหัสไปรษณีย์.....

โทรศัพท์..... มือถือ.....

E-mail.....

ค่าลงทะเบียน

Lecture ท่านละ 4,000 บาท

Workshop A ท่านละ 2,500 บาท (รับจำนวน 60 ท่าน)

Workshop B ท่านละ 1,500 บาท (รับจำนวน 30 ท่าน)

รวมเป็นเงินทั้งสิ้น.....บาท

เงื่อนไขการลงทะเบียน

การรับประชุมขอสงวนสิทธิ์ในการลงทะเบียน Workshop เฉพาะผู้ที่ลงทะเบียน Lecture มาแล้วเท่านั้น



www.acmrrama.com



วิธีการลงทะเบียน

กรุณาส่งใบสมัครพร้อมหลักฐานการโอนเงิน นามบัตรของบุคลากรประจำรัฐ
ราชการ ราชการ อบต. กิ่งกาฬการชน วม.ก.เลข 02-201-25667. หากส่งมาจาก
เอกสารราชการลงทะเบียนแล้ว ขอให้ใส่ชื่อของหน่วยงานมาด้วย และให้แนบใบ
เอกสารที่ทางส่งมาด้วยฉบับเดิมและให้แนบชื่อไม่พิมพ์ชื่อหน่วยงานมาด้วย
02-201-2193, 02-201-1542 และหลังจากนั้น 1 สัปดาห์ ให้โทรมาตรวจ
สอบรายชื่อได้ที่ www.acmrrama.com

วิธีการชำระเงินค่าลงทะเบียน

1. เงินสด ชำระเงินได้ที่งานบริการวิชาการ อาคารวิจัยและสวัสดิการ
ชั้น 1 คณะแพทยศาสตร์โรงพยาบาลรามาธิบดี
2. โอนเข้าฝาก บัญชี "เงินรายได้คณะแพทยศาสตร์ ร.ร.รามาธิบดี"
คณะแพทยศาสตร์โรงพยาบาลรามาธิบดี มหาวิทยาลัยมหิดล
DEPOSIT SLIP FOR FACULTY OF MEDICINE RAMAMTHODI HOSPITAL,
MAHIDOL UNIVERSITY บัญชีออมทรัพย์ ธนาคารไทยพาณิชย์ สาขา
รามารธิบดี เลขที่บัญชี 026-3-04247-7
(สามารถดาวน์โหลดใบนำฝาก สำรับชำระค่าลงทะเบียนได้ที่
<http://academic.ramahidol.ac.th>)
(กรุณาส่งสำเนาการโอนเงิน แนบมาพร้อมกันในลงทะเบียนนี้ด้วย)

หลักการและเหตุผล

การดูแลผู้ป่วยภาวะวิกฤตจำเป็นต้องมีความรู้ความเข้าใจในโรค
เป็นอย่างดี ซึ่งผู้ช่วยส่วนใหญ่มักจะมาจากห้องฉุกเฉิน และเคลือบยื่น
สู่หอผู้ป่วยวิกฤต ผู้ช่วยทุกรายจำเป็นต้องได้รับการดูแลรักษาอย่างถูกต้อง
ตามมาตรฐาน รวดเร็วจากบุคลากรหลายสาขาด้วยกันเพื่อความปลอดภัย
สูงสุดของผู้ป่วย ซึ่งทางคณะผู้จัดประชุมได้เล็งเห็นถึงความสำคัญของการ
ให้ความรู้แก่บุคลากรสหสาขาที่ทำงานร่วมกันในการดูแลผู้ป่วย ได้แก่
แพทย์ พยาบาล และเภสัชกร จึงได้จัดการจัดประชุมในครั้งนี้ โดยจะเน้น
เนื้อหาวิชาการที่จะนำไปใช้ได้จริงในทางปฏิบัติ ซึ่งจะมีความหลากหลายจาก
สหสาขาที่เกี่ยวข้องมาให้ความรู้ในครั้งนี้

วัตถุประสงค์

1. ผู้เข้าอบรม ทราบถึงวิวัฒนาการ องค์ความรู้ใหม่ๆ ในการดูแลผู้ป่วย
ฉุกเฉินและผู้ช่วยภาวะวิกฤต
2. สามารถนำความรู้ที่ได้รับไปประยุกต์ใช้ในการดูแลผู้ป่วยฉุกเฉินและผู้
ช่วยภาวะวิกฤต



สอบถามรายละเอียดเพิ่มเติม
นางนริศรา วิชากร คณะแพทยศาสตร์โรงพยาบาลรามาธิบดี
โทร. 02-2012193, 02-2011542 โทรสาร 02-2012607



มหาวิทยาลัยมหิดล

คณะแพทยศาสตร์
โรงพยาบาลราชประชานุเคราะห์

คณะกรรมการผู้ช่วยวิกฤตและกึ่งวิกฤต

คณะแพทยศาสตร์โรงพยาบาลราชประชานุเคราะห์

มสอสมทบทุนการ เรือง

Today practice and new frontiers in critical care and emergency medicine

ระหว่างวันที่

1-4 เมษายน 2562

ณ ห้องประชุม ชั้น 9

อาคารเรียนและปฏิบัติการรวมด้านการแพทย์

และโรงเรียนพยาบาลราชประชานุเคราะห์



www.acmrrama.com

