

# คู่มือการบันทึกข้อมูลงานแม่และเด็ก HOSXP Verson 3

## บัญชี 2

The screenshot shows the 'Account2DetailForm' window. The 'ข้อมูลหญิงตั้งครรภ์' (Pregnant Woman Information) section includes fields for name, age (39), CID, date of birth (05/09/2521), and address. The 'ข้อมูลการฝากครรภ์' (Prenatal Care Information) section includes 'วันที่ลงทะเบียนฝากครรภ์' (30/08/2560), 'LMP' (01/12/2559), and 'EDC' (08/09/2560). A table lists lab tests such as VDRL2, HIV1, HIV2, OF, HCT1, HCT2, HB, BG, RH, and DCIP. The bottom section has checkboxes for 'บันทึกข้อมูลออก 18 เริ่ม สปสข.' and a date field (06/09/2560). Handwritten blue annotations include 'gravida (anc, prenatal, labor, postnatal)' pointing to the pregnancy week field, 'lmp, edc (prenatal, labor)' pointing to the LMP and EDC fields, and 'ติดบั้งคับส่งออก (prenatal, labor)' pointing to the bottom checkboxes.

รูปที่ 1

This screenshot shows a list of ANC visits in the 'Account2DetailForm' window. The table has columns for visit number, date, and status. A pop-up window titled 'ลงทะเบียนรับบริการ ANC' (Register ANC Service) is open, showing details for a visit on 25/08/2560. The pop-up includes fields for 'ประเภทการตรวจ' (Type of Exam) and 'สถานะ' (Status).

รูปที่ 2

Account2ServiceDetailForm

**บันทึกการตรวจครรภ์**

ข้อมูลผู้รับบริการ  
 HN 000000000 ชื่อ อายุ 33 ประเภทการมาตรวจ การดูแลก่อนคลอด  
 วันที่มารับบริการ 30/08/2560 สิทธิการรักษา บัตรทอง 30 บาท (รพ.อุทัยธานี) ตรวจสอบสิทธิ์

Classifying Form **provider (anc)**

ผู้ตรวจรักษา **พญ.วิยะวดี เสงฆ์รัตน์** สถานะวินิจฉัย ตรวจแล้ว Dx Help CD10

ลำดับ	ICD10	ชื่อโรค	Diag Ty	ชนิดการวินิจฉัย
1	Z532	Procedure not carried out because of patient's decision for other and unsepcified reasons	1	Principal Diagnosis

การจ่ายยา

ลำดับ	ยา/บริการ	วันที่	จำนวน	วันที่	รวมวันที่	วันที่
1	ค่าบริการทางการแพทย์รวมถว่ 30 บาท		1	30	30	
2	ค่าบริการผู้ป่วยเอก ในเวลาขยาย		1	50	50	

LMP 01/07/2560 บันทึก ปิด

รูปที่ 3

Account2ServDetailForm

**บันทึกการตรวจครรภ์**

ข้อมูลผู้รับบริการ  
 HN 000203479 ชื่อ น. อายุ 38 ประเภทการมาตรวจ การดูแลก่อนคลอด  
 วันที่มารับบริการ 30/08/2560 สิทธิการรักษา บัตรทอง 30 บาท (รพ.อุทัยธานี) ตรวจสอบสิทธิ์

Classifying Form **ผลเลือด**

**(prenatal)**

ลำดับ	ชื่อรายการ	ผล	ผล
1	ตรวจ VDRL ครั้งที่ 1	negqtive	<input checked="" type="checkbox"/>
2	ตรวจ Hepattis B	negqtive	<input type="checkbox"/>
3	ตรวจ HIV ครั้งที่ 1		<input checked="" type="checkbox"/>
4	ตรวจ HCT (มล)	10	<input checked="" type="checkbox"/>
5	ตรวจ HCT (grade)		<input checked="" type="checkbox"/>

1 = ปกติ  
 2 = ผิดปกติ  
 9 = ไม่ทราบ  
 10 ตัวเลขไม่เกิน 2 หลัก

LMP 01/07/2560 บันทึก ปิด

รูปที่ 4

Account2ServiceDetailForm

บันทึกการตรวจครรภ์

ข้อมูลผู้รับบริการ

HN: [ ] ชื่อ: [ ] อายุ: 18 ปี ประเภทการตรวจ: การคุมกำเนิดคลอด

วันที่มารับบริการ: 05/04/2560 ลักษณะการรับ: ANC ปรึกษาสูติ

Classifying Form การตรวจครรภ์

ตรวจครรภ์: 7 สัปดาห์  เป็นนิมผลจาของครั้งที่  เป็นการตรวจเมื่อครั้งก่อน

ทำดี... ไม่ทราบ ส่วนนำการลง: HF

เขียนหัวใจ:  ผลการตรวจมีปกติ

1 = ปกติ  
2 = ผิดปกติ

ga,ancresult (anc)

ปุ่ม: 6 ระบายสาร LMP: 13/02/2560 บันทึก ปิด

รูปที่ 5

Account2ServiceDetailForm

บันทึกการตรวจครรภ์

ข้อมูลผู้รับบริการ

HN: 000107233 ชื่อ: [ ] อายุ: 18 ปี ประเภทการตรวจ: การคุมกำเนิดผสม

วันที่มารับบริการ: 05/04/2560 ลักษณะการรับ: ANC ปรึกษาสูติ

Classifying Form Vaccine

ลำดับ	บริการ	Lot No.	วันหมดอายุ	เข้าเกณฑ์
1	การคุมกำเนิดระยะใกล้ครั้งที่ 1			

EPI

ปุ่ม: 6 ระบายสาร LMP: 13/02/2560 บันทึก ปิด

รูปที่ 6

Account2DetailForm

Account2MotherCareForm

บันทึกการดูแลหลังคลอด

Vital sign

ppcare,ppplace (postnatal)

วันเกิดตรวจ 18/08/2560

สถานตรวจ โรงพยาบาล

ผู้ตรวจ

provider (postnatal)

รูปที่ 7

Account2DetailForm

ข้อมูลหญิงตั้งครรภ์

ผลการตรวจ THALASSAEMIA

thalassemia (prenatal)

ผลการตรวจ ปกติ

Hb Typing Alpha 1

1 = ปกติ

2 = ผิดปกติ

9 = ไม่ทราบ

## บัญชี 3

Account3DetailForm

### ข้อมูลการให้บริการบัญชี 3 3914

ข้อมูลผู้รับบริการ **NEWBORN**

คำนำหน้า ต.ต. **pid เด็ก** ชื่อ **pid เด็ก** นามสกุล **pid เด็ก** เขต **หญิง** อายุ **0** ปี **1** เดือน

CID **1619900000000** แก้ไขข้อมูล วันเกิด **18/07/2560** เชื้อชาติ **ไทย**

อาชีพ **เด็กเรียน เด็กศึกษา แม่บ้าน** บ้านเลขที่ **5/23 ซักการดี** หมู่ **0** ต.อูทัยใหม่ อ.เมืองอูทัยธานี จ.อูทัยธานี

ข้อมูลเด็ก ข้อมูลการคลอด การให้บริการ การเยี่ยมหลังคลอด หัตถเมถการ การะโภชนาการ Vaccine จากที่อื่น

ข้อมูลการคลอด

มารดา **นางสาว วัฒนาพรรณ แสงวงเจริญ** **MPID แม่** **ทัน** **C** บิดา **ทัน** **C**

ครรภ์ที่ **1** ฝากที่ **1** นำเข้า **สถานี่** โรงพยาบาล **bplace** ชื่อสถานี่คลอด **10720:โรงพยาบาลราชบ** **bthosp**

วิธีการคลอด **NORMAL** **btype** ประเภทผู้ทำคลอด **พยาบาล** **bdoctor** อายุครรภ์ **37** **ga** สัปดาห์

น้ำหนักแรกคลอด **3070** **bwright** ขนยาว **51** เซนติเมตร เส้นรอบศีรษะ **35** เซนติเมตร ลำดับการคลอด **คลอดเดี่ยว** **birthno**

วันทีเกิด **18/07/2560** **bdate** เวลาเกิด **bttime** ภาวะ BA **ไม่มีภาวะ Birth Asphyxia**

มีภาวะภาวะขาดออกซิเจน Apgar score 1 นาที **10** **asphyxia**

ได้รับ Vitamin K **vitk** Apgar score 5 นาที **10**

ผลการตรวจทารกหลังคลอด

ปกติ  ได้รับการตรวจไทโรอยด์ วันที่ **20/07/2560**

ผิดปกติ  ได้รับการตรวจฮีแมลไทโรอยด์ วันที่

ได้รับการรักษาไทโรอยด์ วันที่

หมายเหตุ  ตรวจ Thyroid ที่  **ทัน**

การตรวจภาวะพร่องไทโรอยด์หรือไม่

ปกติ **tsh**  ไม่ทราบ ผล TSH **tshresult**

ผิดปกติ

บันทึกส่งข้อมูลออก 18 ใหม่ สปลช. วันที่ส่งออก (ในเดือน) **18/07/2560**

ลบจากทะเบียน  จำหน่าย วันที่จำหน่าย

บันทึก ปิด

แสดงสรุป Vaccine จาหน่ายผู้ป่วยอัตโนมัติ Update ข้อมูลตนเองกลับ

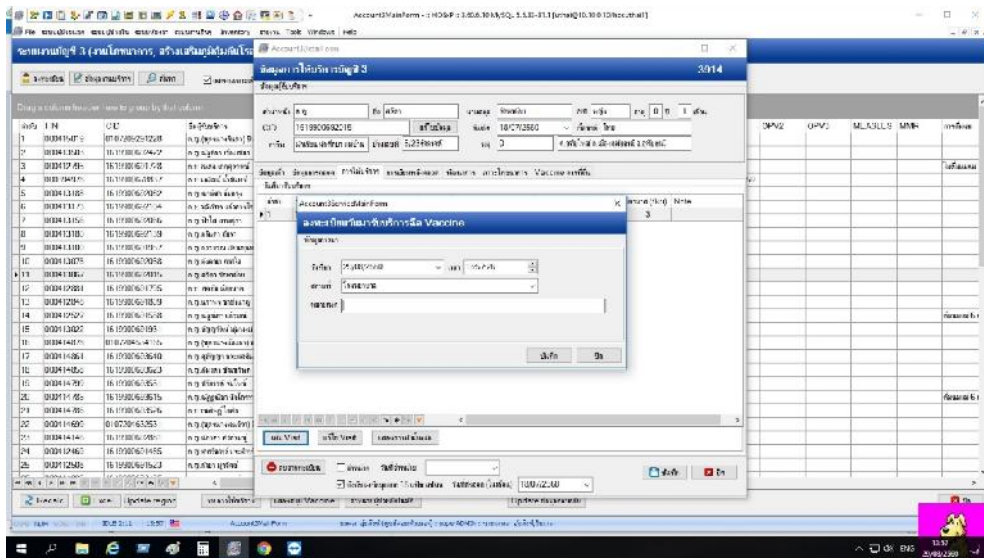

รูปที่ 10

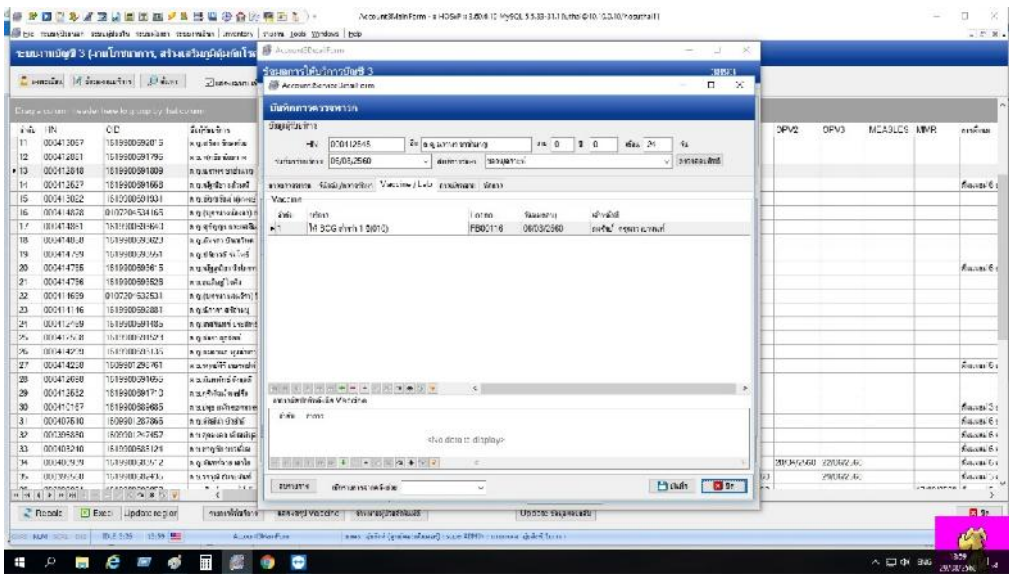

รูปที่ 11

Account3DetailForm 3893

ข้อมูลการให้บริการบัญชี 3

ข้อมูลผู้รับบริการ

Account3PostCareForm

บันทึกการเยี่ยมทารกหลังคลอด

ข้อมูลการเยี่ยม

วันที่ **bcare** 29/08/2560 สถานที่ **bcplace** โรงพยาบาล

ครั้งที่ 1 ผู้เยี่ยม นายมงคล อภัยสิทธิ์ **provider**

ภาษาดัดจริต

ลำดับ	หัวข้อ	ปกติ
1	สะดือ	<input checked="" type="checkbox"/>
2	ผิวหนัง	<input checked="" type="checkbox"/>
3	ปัสสาวะ	<input checked="" type="checkbox"/>
4	อุจจาระ	<input checked="" type="checkbox"/>
5	สุขภาพ	<input checked="" type="checkbox"/>

**NEWBORNCARE**

หมายเหตุการเยี่ยม

อาหารที่รับประทาน **food** แม่แม่อายางเดียว

ผลการตรวจทารก ปกติ **bcarerresult**

ลบรายการ บันทึก ปิด

ลบจากทะเบียน

บังคับส่งข้อมูลออก 18 ชม สปสข. วันที่ส่งออก (ในเต้าน)

รูปที่ 12