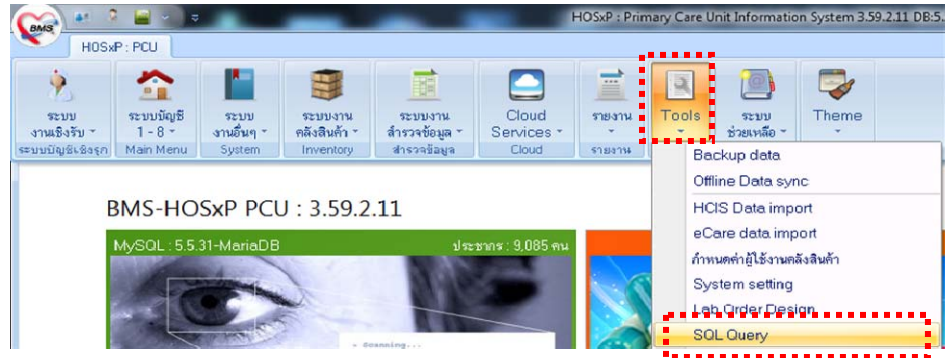

## การบันทึกข้อมูล SpecialPP งานสุขภาพจิต สสจ.อุทัยธานี

รหัสบริการส่งเสริมป้องกันเฉพาะ SpecialPP และ รหัสประเภทการเยี่ยม Community service (ตามเอกสารหนังสือที่ งานสุขภาพจิต สสจ.อุทัยธานี แจ้ง)

ตรวจสอบข้อมูล ในตารางที่เกี่ยวข้องว่ามีรายการข้อมูล หรือไม่ ถ้าไม่มีแจ้ง ผู้ดูแลระบบให้ดำเนินการให้ **ตรวจสอบข้อมูลรหัสบริการส่งเสริมป้องกันเฉพาะ SpecialPP > ไปที่ Tool > SQL Query > เลือกตาราง**

pp\_special\_code  
pp\_special\_type

Screenshot of the SQL Query interface. The query 'select \* from pp\_special\_code' is entered. The results table shows columns 'code' and 'name' with various entries related to mental health services.

code	name
1B0260	การประเมินภาวะซึมเศร้าด้วยแบบประเมิน 9Q พบว่าผลปกติ
1B0261	การประเมินภาวะซึมเศร้าด้วยแบบประเมิน 9Q พบว่าซึมเศร้าน้อย (คะแนน 7-12)
1B0262	การประเมินภาวะซึมเศร้าด้วยแบบประเมิน 9Q พบว่าซึมเศร้าปานกลาง (คะแนน 13-18)
1B0263	การประเมินภาวะซึมเศร้าด้วยแบบประเมิน 9Q พบว่าซึมเศร้ารุนแรง (คะแนน?19)
1B0269	การประเมินภาวะซึมเศร้าด้วยแบบประเมิน 9Q ไม่ระบุรายละเอียด
1B027	การประเมินการฆ่าตัวตายด้วยแบบประเมิน 8Q
1B0270	การประเมินการฆ่าตัวตายด้วยแบบประเมิน 8Q พบว่าไม่มีแนวโน้มการฆ่าตัวตาย
1B0271	การประเมินการฆ่าตัวตายด้วยแบบประเมิน 8Q พบว่ามีแนวโน้มที่จะฆ่าตัวตายระดับน้อย (คะแนน 1-8)
1B0272	การประเมินการฆ่าตัวตายด้วยแบบประเมิน 8Q พบว่ามีแนวโน้มที่จะฆ่าตัวตายระดับปานกลาง (คะแนน 9-16)
1B0273	การประเมินการฆ่าตัวตายด้วยแบบประเมิน 8Q พบว่ามีแนวโน้มที่จะฆ่าตัวตายระดับรุนแรง (คะแนน ?17)
1B0279	การประเมินการฆ่าตัวตายด้วยแบบประเมิน 8Q ไม่ระบุรายละเอียด
1B028	การตรวจคัดกรองความเสี่ยง / โรคทางจิตเวช อื่นๆ
1B0280	การตรวจคัดกรองโรคซึมเศร้าในผู้สูงอายุด้วยแบบคัดกรอง 2Q พบว่าผลปกติ
1B0281	การตรวจคัดกรองโรคซึมเศร้าในผู้สูงอายุด้วยแบบคัดกรอง 2Q พบว่าผลผิดปกติ
1B0282	การตรวจคัดกรองโรคซึมเศร้าในผู้สูงอายุด้วยแบบคัดกรอง 9Q พบว่าผลปกติ
1B0283	การตรวจคัดกรองโรคซึมเศร้าในผู้สูงอายุด้วยแบบคัดกรอง 9Q พบว่าผลผิดปกติ (คะแนน 7-12)

SQL Query - HOSxP : Primary Care Unit Information System 3.59.3.31 DF

HOSxP : PCU

Query Builder Open Table pp\_special\_type Run Exec Update Save Open Append TH EN VL Disabl

Query Table Process List Script Options

```
select * from pp_special_type
```

Drag a column header here to group by that column

pp_special	pp_special_type_name	hos_guid	pp_special_code
21	1B0260การประเมินภาวะซึมเศร้าด้วยแบบประเมิน 9Q พบว่าผลปกติ		1B0260
22	1B0261การประเมินภาวะซึมเศร้าด้วยแบบประเมิน 9Q พบว่าซึมเศร้าเล็กน้อย (คะแนน 7-12)		1B0261
23	1B0262การประเมินภาวะซึมเศร้าด้วยแบบประเมิน 9Q พบว่าซึมเศร้าปานกลาง (คะแนน 13-18)		1B0262
24	1B0263การประเมินภาวะซึมเศร้าด้วยแบบประเมิน 9Q พบว่าซึมเศร้ารุนแรง (คะแนน >= 19)		1B0263
25	1B0269การประเมินภาวะซึมเศร้าด้วยแบบประเมิน 9Q ไม่ระบุรายละเอียด		1B0269
26	1B027การประเมินการฆ่าตัวตายด้วยแบบประเมิน 8Q		1B027
27	1B0270การประเมินการฆ่าตัวตายด้วยแบบประเมิน 8Q พบว่าไม่มีแนวโน้มการฆ่าตัวตาย		1B0270
28	1B0271การประเมินการฆ่าตัวตายด้วยแบบประเมิน 8Q พบว่ามีแนวโน้มที่จะฆ่าตัวตายระดับน้อย (		1B0271
29	1B0272การประเมินการฆ่าตัวตายด้วยแบบประเมิน 8Q พบว่ามีแนวโน้มที่จะฆ่าตัวตายระดับปานก		1B0272
30	1B0273การประเมินการฆ่าตัวตายด้วยแบบประเมิน 8Q พบว่ามีแนวโน้มที่จะฆ่าตัวตายระดับรุนแรง		1B0273
31	1B0279การประเมินการฆ่าตัวตายด้วยแบบประเมิน 8Q ไม่ระบุรายละเอียด		1B0279
32	1B028การตรวจคัดกรองความเสี่ยง / โรคทางจิตเวช อื่นๆ		1B028
33	1B0280การตรวจคัดกรองโรคซึมเศร้าในผู้สูงอายุด้วยแบบคัดกรอง 2Q พบว่าผลปกติ		1B0280
34	1B0281การตรวจคัดกรองโรคซึมเศร้าในผู้สูงอายุด้วยแบบคัดกรอง 2Q พบว่าผลผิดปกติ		1B0281
35	1B0282การตรวจคัดกรองโรคซึมเศร้าในผู้สูงอายุด้วยแบบคัดกรอง 9Q พบว่าผลปกติ		1B0282

หมายเหตุ : 1. โดยเฉพาะ 1B209การตรวจคัดกรอง/แบบเฝ้าระวังพัฒนาการสมวัยด้านการเคลื่อนไหวโดยเครื่องมือ DSPMและหรือDAIM ไม่ระบุรายละเอียด

ขอให้เพิ่มรายการนี้ในทั้งสองตารางคือ pp\_special\_code และ pp\_special\_type (เนื่องจาก การตรวจสอบในฐานจังหวัดขาดไป ขอให้เพิ่ม)

2. รายการที่แสดงให้เลือกในหน้าที่คีย์มีตัวเลขรหัสหน้าหน้าอักษรไทย เนื่องจาก IT นำรหัสมาเพิ่มให้เพื่อสะดวกในการคีย์ หากหน่วยบริการใดยังไม่มีให้แจ้งผู้ดูแลระบบ IT ดำเนินการให้

ตรวจสอบรหัสประเภทการเยี่ยมบ้าน ตาราง ovst\_community\_service\_type

SQL Query - HOSxP : Primary Care Unit Informat

HOSxP : PCU

Query Builder Open Table unity\_service\_type Run Exec Update Save Open Append TH

Query Table Process List Script Options

```
select * from ovst_community_service_type
```

Drag a column header here to group by that column

ovst_comm	ovst_community_service_type_name	hos_guid	ovst_community_service_type_code
15	เยี่ยมผู้ป่วยโรคจิต		1A020
16	เยี่ยมผู้ป่วยโรคจิตกักขัง		1A021
17	เยี่ยมผู้ป่วยโรคซึมเศร้า		1A022
18	เยี่ยมผู้ป่วยโรคปัญญาอ่อน		1A023
19	เยี่ยมผู้ป่วยโรคลมชัก		1A024
20	เยี่ยมผู้พยายามฆ่าตัวตาย		1A025
21	เยี่ยมผู้ป่วยโรคจิตและปัญหาสุขภาพจิตอื่นๆ		1A028
165	เยี่ยมผู้ป่วยโรคจิตและปัญหาสุขภาพจิต ไม่ระบุรายละเอียด		1A029

วิธีการบันทึกข้อมูล สำหรับ HOSxP PCU

1. เข้า One stop service > บันทึก v/s , cc ตามปกติ
2. การคัดกรองซึมเศร้า ICD10 = Z133 เป็น Principle Diagnosis 1 และโรคเรื้อรัง อื่น ๆ เป็น Others 4

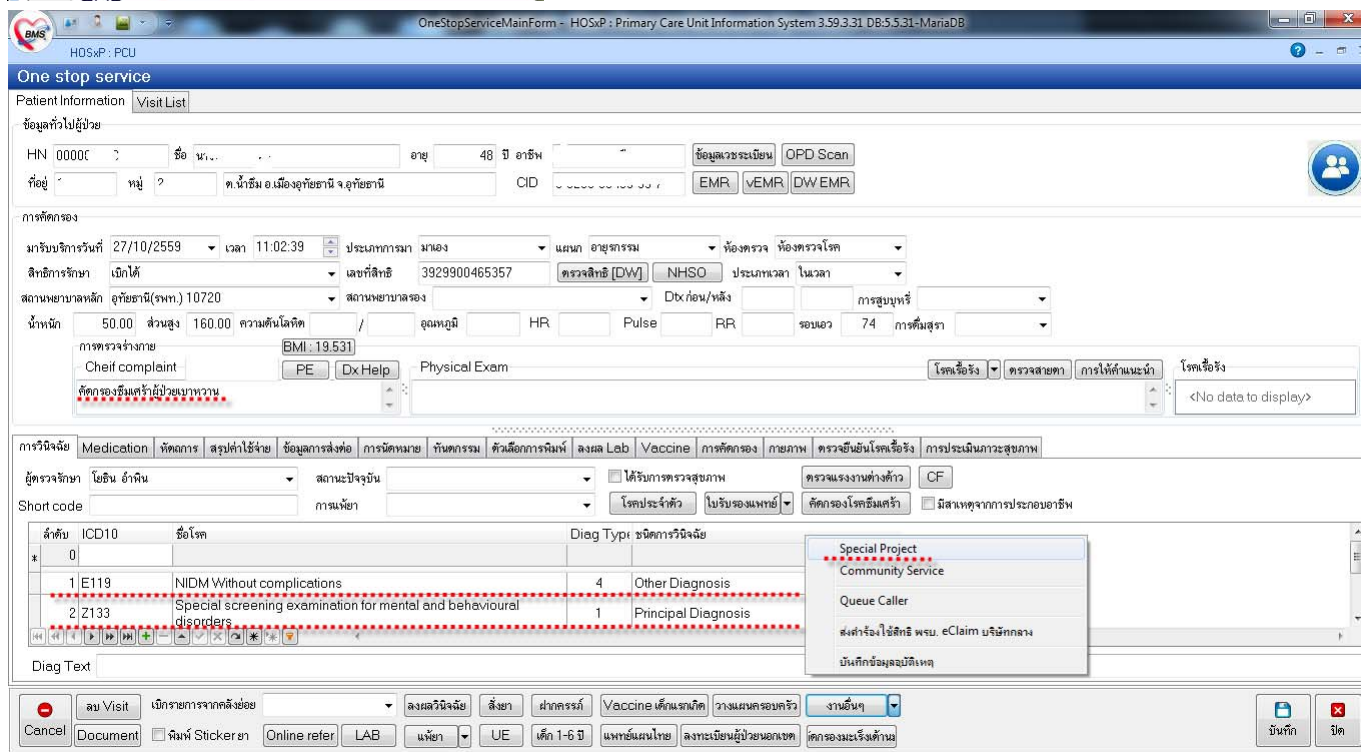
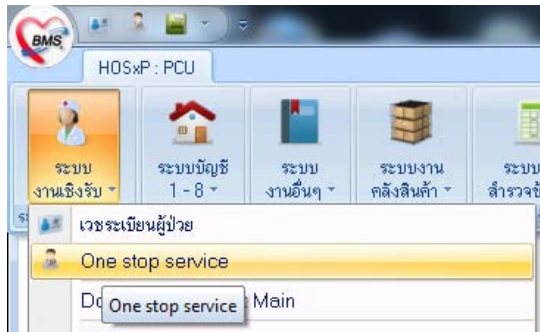

3. บันทึกข้อมูลบริการส่งเสริมป้องกันเฉพาะ > งานอื่น ๆ คลิกปุ่ม ▼ > คลิก Special Project

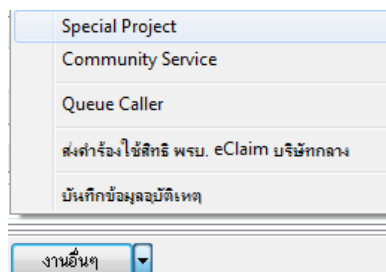

4. เลือกงานบริการ ตามที่งานสุขภาพจิตระบุ สถานที่ เจ้าหน้าที่ > Enter ให้เกิดบรรทัดใหม่ > กดปุ่ม บันทึก

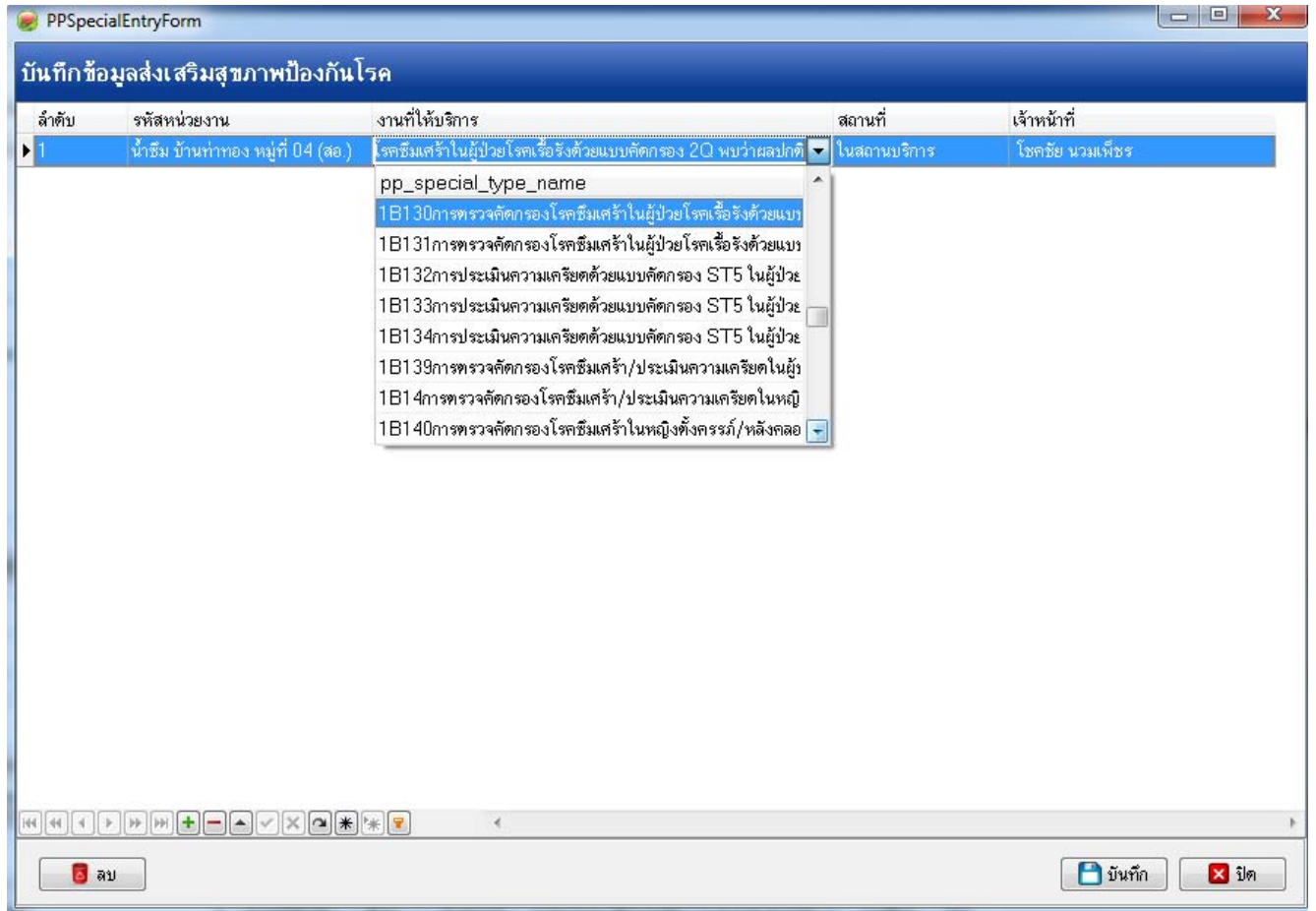

5. บันทึกข้อมูลประเภทการเยี่ยมผู้ป่วย > งานอื่น ๆ คลิกปุ่ม ▼ > คลิก Community Service

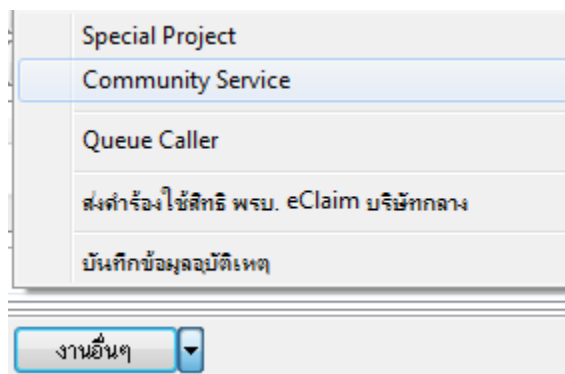



6. เลือกประเภทการเยี่ยมบ้านผู้ป่วย งานสุขภาพจิต

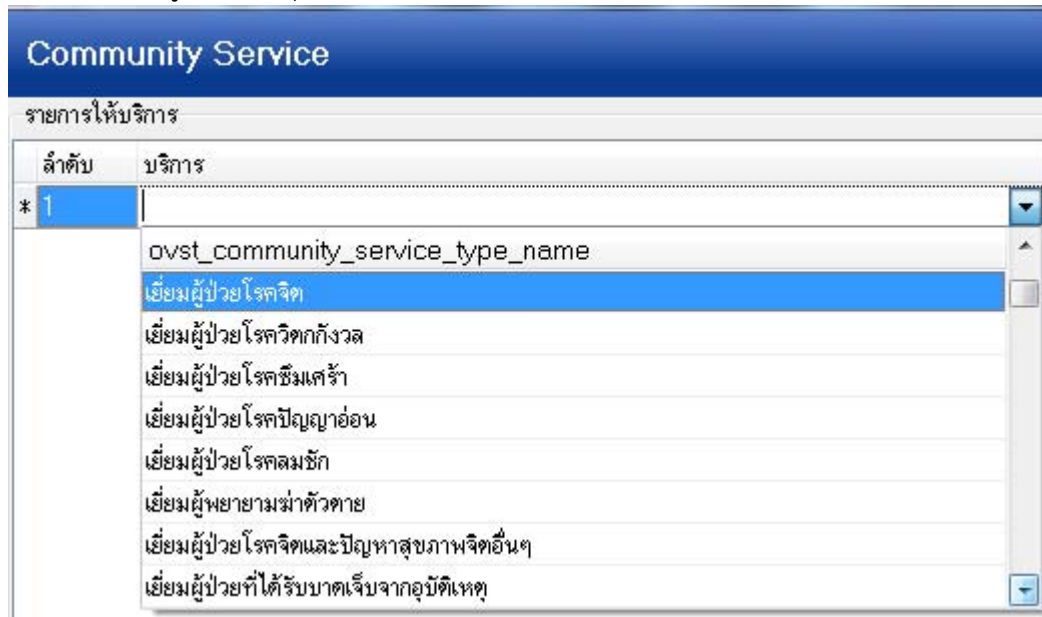

5. ตรวจสอบข้อมูลการส่งออก 43 แฟ้ม ในโปรแกรม HOSxP / HOSxP PCU แฟ้ม SpecialPP และ แฟ้ม Community Service

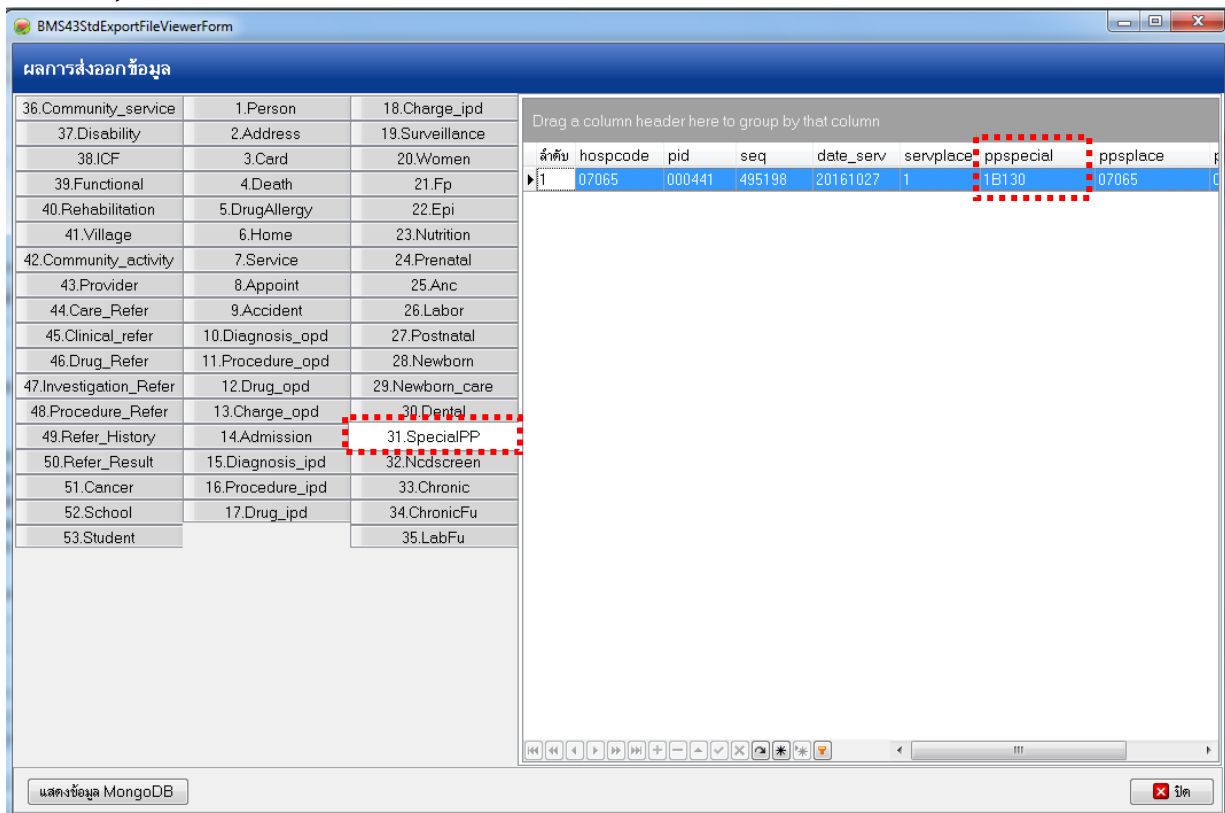

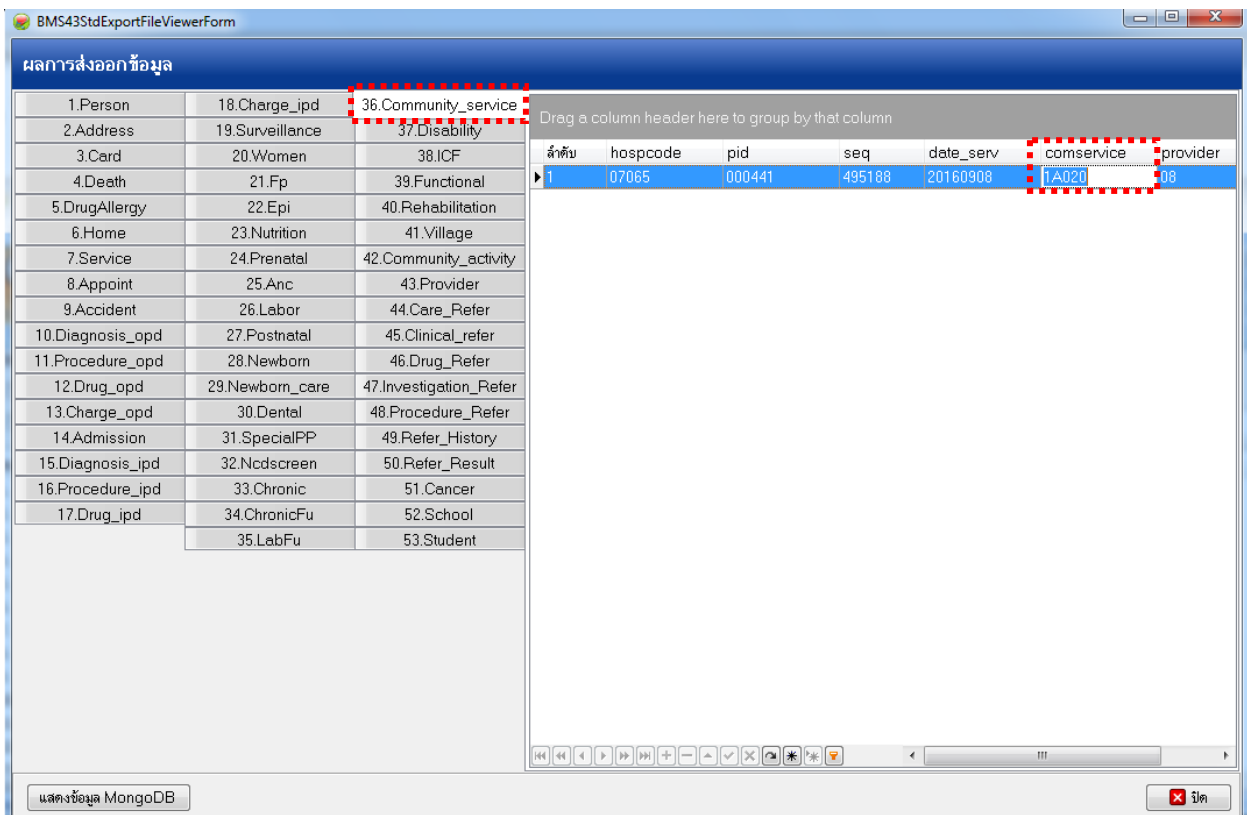

สำหรับ HOSxP V.4 อยู่ที่ หน้าโต๊ะทำงานแพทย์ โต๊ะพยาบาล (ส่วน HOSxP V.3 บันทึกหน้า OneStop Service)

