



การกำหนด System Setting
HOSxP และ HOSxP PCU
เพื่อการส่งออกข้อมูลตามโครงสร้าง
มาตรฐาน 50 แฟ้ม

Present by Mr.Santi Limwjitwong

Bangkok Medical Software Co.,Ltd.

การบันทึกข้อมูลเพื่อให้เกิดความสมบูรณ์ของข้อมูลการ
ส่งออก จะต้องเริ่มจาก 3 ขั้นตอน ดังต่อไปนี้

- 1.การกำหนดค่าเริ่มต้น (Main Setting)
- 2.การตรวจสอบข้อมูลพื้นฐาน (System Setting)
- 3.การตรวจสอบรหัสมาตรฐานตาม สนย. (เพื่อส่งออกข้อมูล)



การตั้งค่า

Main Setting

(HOSxP)

การตั้งค่าการทำงานใน System Setting HOSxP

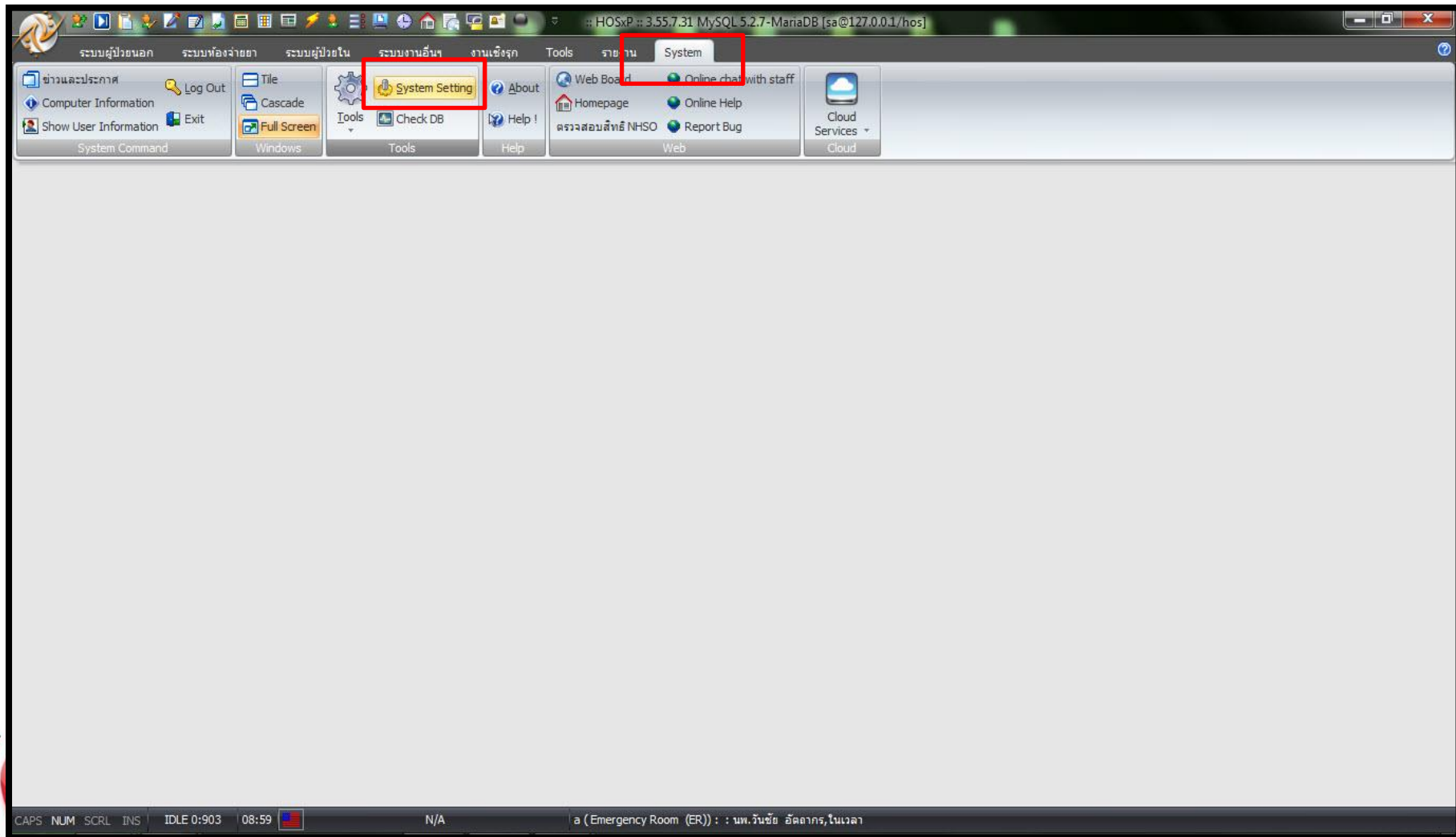

การตั้งค่าการทำงานใน System Setting HOSxP

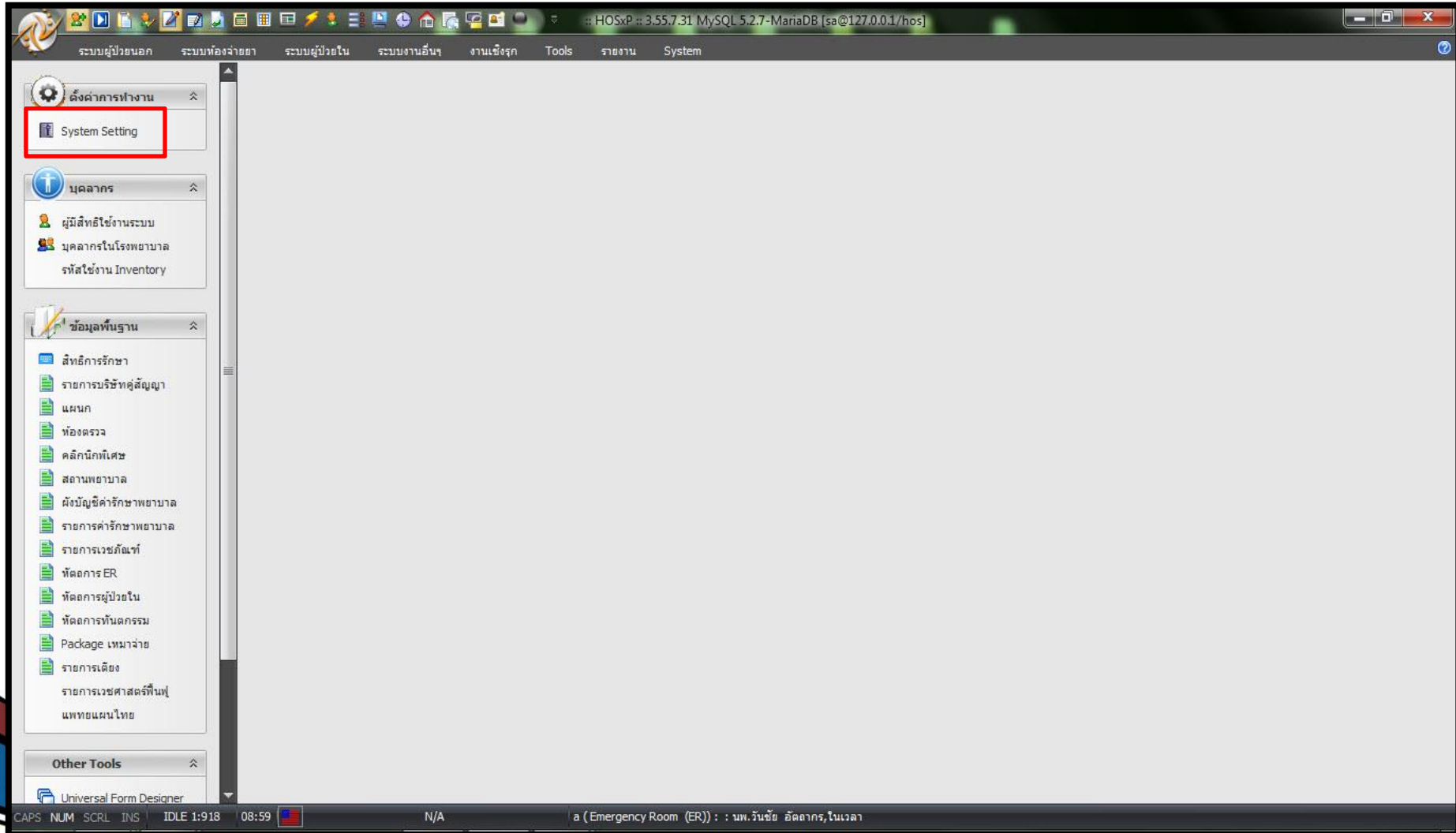

การตั้งค่าการทำงานใน System Setting HOSxP

Main Setting Wizard

System	ชื่อโรงพยาบาล		
เวชระเบียน	HN เริ่มต้น	00001	
ห้องตรวจ	รูปแบบการออก HN	ปี พ.ศ. ตามด้วยลำดับ	
ห้องจ่ายยา	AN เริ่มต้น	00001	
ผู้ป่วยใน	ไม่นำเลขที่ตึกมาออก AN		<input checked="" type="checkbox"/>
การเงิน	นำ AN ที่ข้ามมาใช้		<input type="checkbox"/>
Lab	ตรวจสอบรหัส ICD10 S.T (vwoxy)		<input checked="" type="checkbox"/>
X-Ray	IPD		
ห้องผ่าตัด	OPD		
EPIDEM	Injury Surveillance Hospital Code	280645000000	
รหัสคลินิก	Doctor Fee Code		<input type="checkbox"/>
รหัสค่าใช้จ่าย	Lock ตัวเลือกห้องตรวจ		<input type="checkbox"/>
Cloud	Lock ตัวเลือกจุดส่งตรวจ		<input type="checkbox"/>
Web Services	Lock ตัวเลือก IPD Profile		<input type="checkbox"/>
สปลช.	Home URL		
สภส.	เปิดการใช้งาน function GetSerialNumber (MySQL)		<input checked="" type="checkbox"/>
Datacenter	จำกัดขนาดของแฟ้มแนบในระบบจดหมายไว้ไม่เกิน (Kb)	0	
Image Server	บังคับ Upgrade version ใหม่		<input checked="" type="checkbox"/>
Cluster	RUN VN Script		<input type="checkbox"/>
	RUN AN Script		<input type="checkbox"/>
	เปิดการใช้งานระบบ Soundex		<input type="checkbox"/>
	Automatic check new version (HOSxP)		<input checked="" type="checkbox"/>
	เวลาเริ่มในเวลา	08:00	
	เวลาสิ้นสุดในเวลา	16:00	
	กำหนดวันเสาร์/อาทิตย์ / holiday ให้เป็นนอกเวลา		<input checked="" type="checkbox"/>
	ใช้ Webpage แทน Announce Text		<input type="checkbox"/>
	Webpage URL (Announce)		
	ยกเลิกการใช้ CID 00000000000000/111111111111		<input checked="" type="checkbox"/>
	เปิดการใช้งานแพทย์แผนไทยแบบง่า		<input type="checkbox"/>
	ห้ามแก้ไขรายการย้อนหลัง		<input type="checkbox"/>

Next HN:

การตั้งค่าการทำงานใน System Setting HOSxP

เวชระเบียน

EPIDEM

รหัสคลินิก



การตั้งค่าการทำงานใน System Setting

เวชระเบียน

ยกเลิกการเพิ่ม Visit จากระบบงานเชิงรุก

ห้าม Sync ข้อมูลกลับจาก Person ไปยัง Patient



ข้อมูลหญิงตั้งครรภ์

ข้อมูลผู้รับบริการ

คำนำหน้า ชื่อ นามสกุล เพศ อายุ
 CID วันเกิด เชื้อชาติ
 อาชีพ บ้านเลขที่ หมู่
 คู่สมรส เคยฝากครรภ์ที่อื่นมาก่อน

การมารับบริการ

ลำดับ	วันที่	ประเภทการตรวจ	พินสุ	Note	การรับบริการ
> 1	25/1/2555	ตรวจก่อนคลอด	0		...

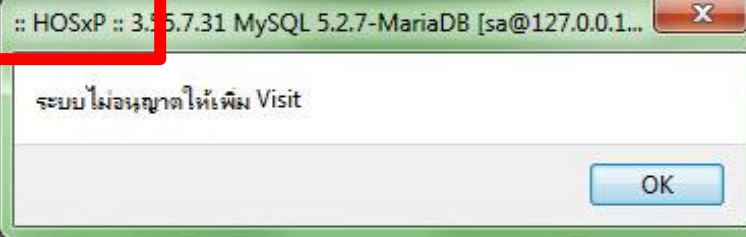

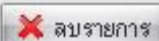
 จำหน่ายออกจากบัญชี

 บังคับส่งข้อมูลออก 18 แฟ้ม สปสช. วันที่ส่งออก (ในเดือน)

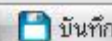

การตั้งค่าการทำงานใน System Setting HOSxP

เวชระเบียน

ยกเลิกการเพิ่ม Visit จากระบบงานเชิงรุก

ห้าม Sync ข้อมูลกลับจาก Person ไปยัง Patient



ข้อมูลบุคคล 84866 | 33/1 หมู่ 99 ด.แสมดำ อ.เขตกว้างขุขันธ์ จ.ศรีสะเกษ นำข้อมูลมาจาก patient แก้ไขบ้าน ย้ายบ้าน

คำนำหน้า ชื่อ นามสกุล อายุ 26
 เลขที่บัตรประจำตัวประชาชน S G วันเกิด 8/1/2529 หมู่เลือด A-negative
 เพศ ชาย สถานภาพสมรส โสด การศึกษา มัธยมศึกษาตอนต้น
 สัญชาติ ไทย เชื้อชาติ ไทย ศาสนา พุทธ อาชีพ สถาปนิก
 มีทะเบียนบ้าน ครอบครัวที่ ตำแหน่ง
 บิดา มารดา คู่สมรส
 CID 1
 สิทธิการรักษา NHSO วันเริ่มใช้ Patient Link
 เลขที่สิทธิ วันหมดอายุ HN 550001996
 สถานพยาบาลหลัก สถานพยาบาลรอง ชนิดบุคคล ต่างตัวที่ขึ้นทะเบียนกับก
 สถานะปัจจุบัน ยังอาศัยอยู่ วันที่ย้ายเข้า 18/7/2555 วันที่จำหน่าย เสียชีวิต DW EMR
 เบอร์โทรศัพท์ บ้าน เบอร์โทรศัพท์ ที่ทำงาน ที่ทำงาน

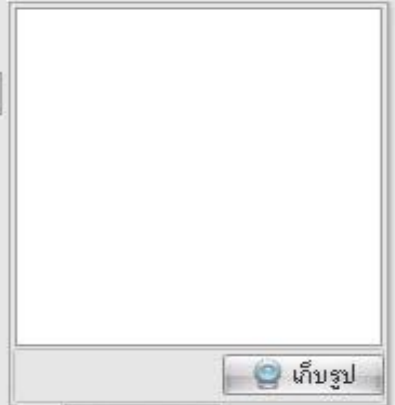

รูป Fingerprint

โรคประจำตัว

ลำดับ	วันที่ลงทะเบียน	ปีที่เริ่มเป็น	โรค	สถานะ	ICD10	จำ	วันจำหน่าย
Click here to add a new row							

<No data to display>

ผู้ดูแลผู้ป่วย การหย่า



Hospital Number

550001996

บันทึก

แก้ไข

ลบรายการ

Clear

เปลี่ยน HN

ปิด

Data Entry

- ข้อมูลทั่วไป
- สิทธิการรักษา
- ตัวเลือกการพิมพ์
- ...
- ค้นหาข้อมูล CID
- พิมพ์ใบแทน
- ข้อมูลเพิ่มเวชระ...
- ลงทะเบียนอุบัติเหตุ...
- ช่วยเหลือ

Printing T...

- Batch Print
- Update QR Code

ประวัติญาติ	เพิ่มภาพ/ลายนิ้วมือ	สถานภาพ	การเปลี่ยนชื่อ/HN	ข้อมูลปกปิด
ทั่วไป 1	ทั่วไป 2	ทั่วไป 3	Family	Note
				โรคประจำตัว

General I

ชื่อ นามสกุล ชื่อกลาง

เพศ วันเกิด

อายุ ปี เดือน วัน วันเกิดจริง

อาชีพ ภาษา

เชื้อชาติ สัญชาติ ศาสนา

หมู่เลือด RH แพ้ยา ชื่อเล่น

เลขที่บัตรประชาชน

SmartCard อ่านรูปจากบัตร DW CID — ยกเลิกการใช้

การตั้งค่าการทำงานใน System Setting HOSxP

เวชระเบียน

EPIDEM

รหัสคลินิก



การตั้งค่าการทำงานใน System Setting HOSxP

EPIDEM

Main Setting		
System	รหัสหน่วยให้บริการ 506	21040102
เวชระเบียน	ประเภทหน่วยงาน 506	รพ.ทั่วไป
ห้องตรวจ		
ห้องจ่ายยา		
ผู้ป่วยใน		
การเงิน		
Lab		
X-Ray		
ห้องผ่าตัด		
EPIDEM		
รหัสคลินิก		



บันทึกข้อมูลระบาดวิทยา

ข้อมูลทั่วไป

HN ชื่อ อายุ 62 ปี 2 เดือน 3 วัน
 ที่อยู่ AN 000000001

รายละเอียด

วันที่เริ่มเป็น วันที่พบผู้ป่วย ประเภทผู้ป่วย

การวินิจฉัยหลัก ... กลุ่มโรค 506

สภาพผู้ป่วย

ชนิดของเชื้อ

Complication

ข้อมูลที่อยู่ขณะป่วย

บ้านเลขที่ หมู่ที่ สัญชาติ พื้นที่รักษา

จังหวัด ... อำเภอ ... ตำบล ...

ชั้นเรียน โรงเรียน

Latitude Longitude

ข้อมูลอื่นๆ

รหัสสถานบริการ รักษาตัวที่

วันที่รายงาน ทันเวลา ภัยผู้รับผิดชอบ

ประวัติการรายงานโรคผู้ป่วยรายนี้

ลำดับ	วันที่	PDx	กลุ่มโรค	วันห่าง
> 1	30/5/2556	B54	มาลาเรีย [30]	5
2	30/5/2556	A009	อหิวาตกโรค [01]	5

CC

PE

ลบรายการ ส่ง EPIDEM แล้ว ส่ง Datacenter แล้ว

Auto update datacenter

การตั้งค่าการทำงานใน System Setting

เวชระเบียน

EPIDEM

รหัสคลินิก



การตั้งค่าการทำงานใน System Setting HOSxP

รหัสคลินิก

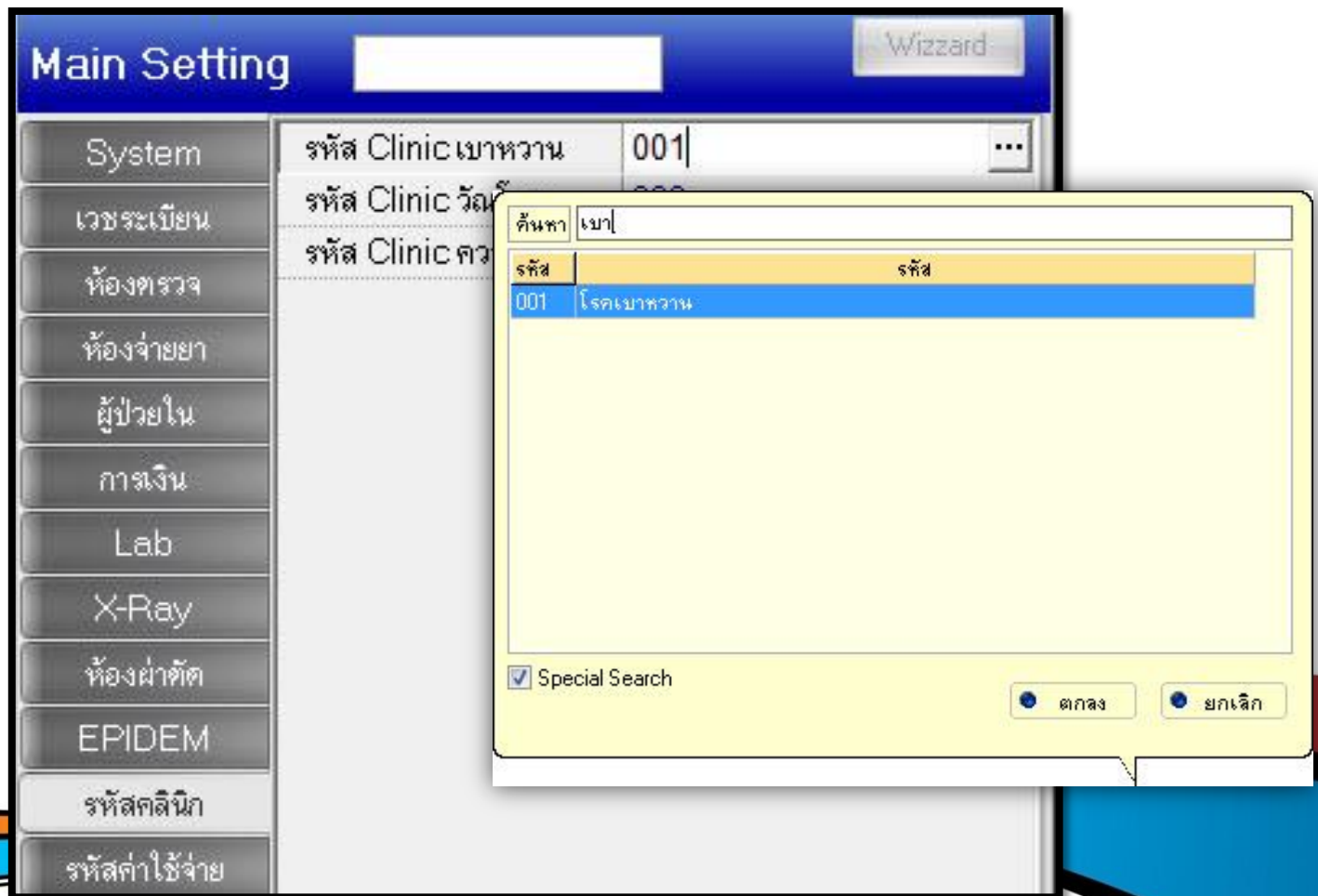

Main Setting [Wizard]

System รหัส Clinic เมทวอน 001

เวชระเบียน รหัส Clinic วัล

ห้องตรวจ รหัส Clinic คว

ห้องจ่ายยา

ผู้ป่วยใน

การเงิน

Lab

X-Ray

ห้องผ่าตัด

EPIDEM

รหัสคลินิก

รหัสค่าใช้จ่าย

ค้นหา เมว

รหัส	รหัส
001	โรคเมทวอน

Special Search

ตกลง ยกเลิก



การตั้งค่า

Main Setting
(HOSXP PCU)

การตั้งค่าการทำงานใน System Setting HOSxP PCU

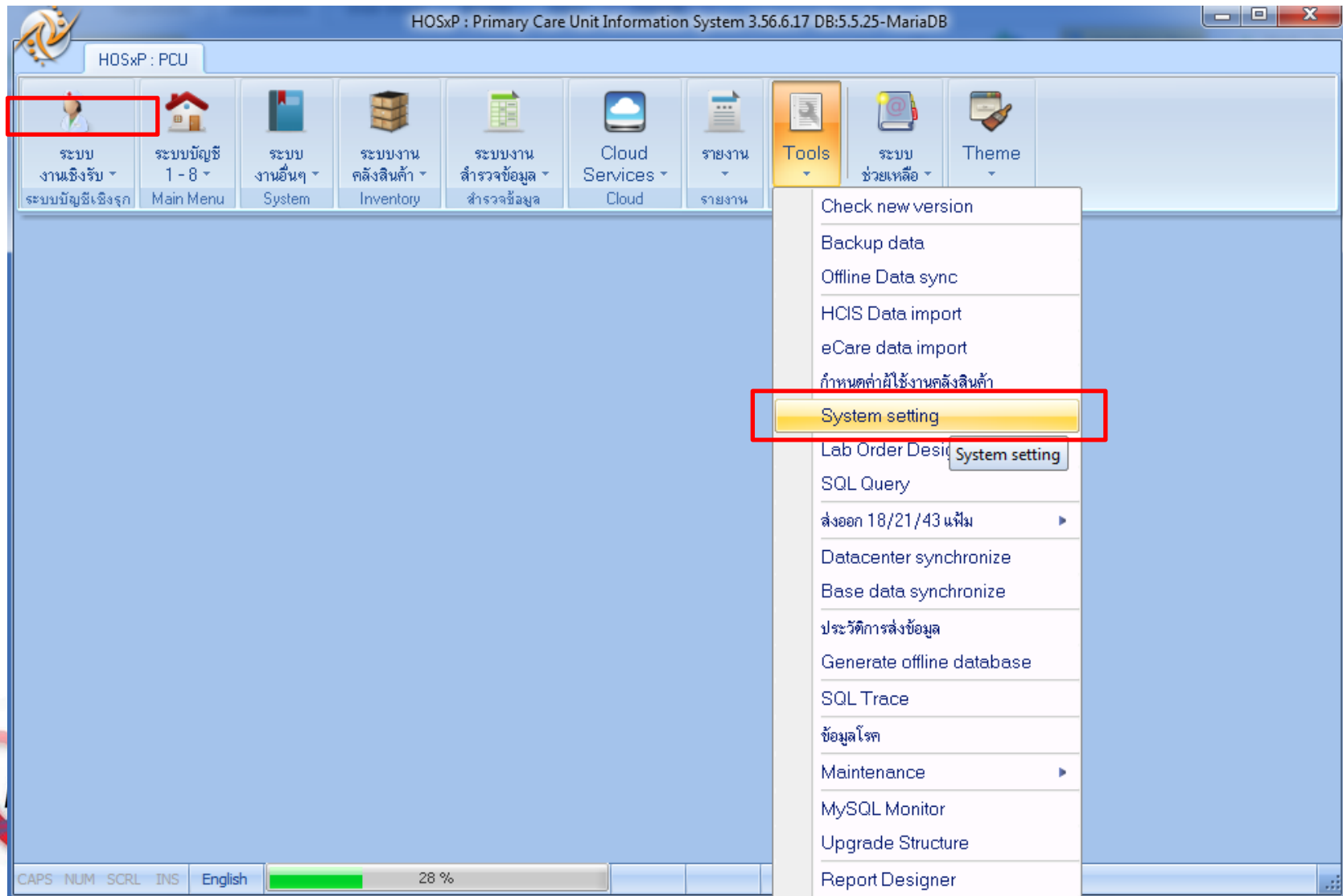

The screenshot shows the HOSxP PCU interface. The title bar reads "HOSxP : Primary Care Unit Information System 3.56.6.17 DB:5.5.25-MariaDB". The main menu bar includes icons for "ระบบงานจริงรับ", "ระบบบัญชี", "ระบบงานอื่นๆ", "ระบบงานคลังสินค้า", "ระบบงานสำรวจข้อมูล", "Cloud Services", "รายงาน", "Tools", "ระบบช่วยเหลือ", and "Theme". The "Tools" menu is open, showing a list of options. The "System setting" option is highlighted with a red box. The status bar at the bottom shows "CAPS NUM SCRL INS English 28 %".

HOSxP : Primary Care Unit Information System 3.56.6.17 DB:5.5.25-MariaDB

HOSxP : PCU

ระบบงานจริงรับ
ระบบบัญชี
ระบบงานอื่นๆ
ระบบงานคลังสินค้า
ระบบงานสำรวจข้อมูล
Cloud Services
รายงาน
Tools
ระบบช่วยเหลือ
Theme

Check new version
Backup data
Offline Data sync
HCIS Data import
eCare data import
กำหนดค่าผู้ใช้งานคลังสินค้า
System setting
Lab Order Desig System setting
SQL Query
ส่งออก 18/21/43 ใหม่
Datacenter synchronize
Base data synchronize
ประวัติการส่งข้อมูล
Generate offline database
SQL Trace
ข้อมูลโรค
Maintenance
MySQL Monitor
Upgrade Structure
Report Designer

CAPS NUM SCRL INS English 28 %

การตั้งค่าการทำงานใน System Setting HOSxP PCU

PCUSystemSettingForm

System setting

Main

Data warehouse รหัสสถานพยาบาล 11609 ค้นหา โรงพยาบาลเอกชน รพ.พญาไท 2

รหัสสถานพยาบาลหลัก 11609 ค้นหา โรงพยาบาลเอกชน รพ.พญาไท 2

หมายเลข HN (กรณีออกแบบ Serial) 8,041

Current service sequence no. 106,697 +10000 -10000

รหัสห้องตรวจเริ่มต้น

Master CUP ID

รหัสหน่วยให้บริการ 506 91050501 ประเภท สถานีอนามัย

เปิดใช้งานระบบส่งข้อมูลตรง OP/PP เข้า สปสช.

ตรวจสอบ Version ใหม่จาก

สำรองข้อมูลอัตโนมัติเมื่อเข้าไปจนกรม

ห้ามจ่ายยาโดยไม่ระบุ substock ยกเลิกการตัด Sub stock realtime

บันทึกผลวินิจฉัยก่อนจ่ายยา

คัดคำบริการตรวจรักษาอัตโนมัติ ในเวลา คำบริการผู้ป่วยนอก เวลาราชการ
นอกเวลา คำบริการผู้ป่วยนอก นอกเวลาราชการ

ห้ามบันทึกโดยไม่มีคำบริการ แสดง ANC Service Type ทั้งหมด

Auto Logout 1 นาที

แสดง Thread progress

คลินิกพิเศษ เบาหวาน โรคเบาหวาน คลินิกพิเศษ ความดัน โรคความดัน

เปิดใช้งานระบบบันทึกโรคที่เกิดจากการประกอบอาชีพ คลินิกพิเศษ COPD
คลินิกพิเศษ Asthma

ตกลง ยกเลิก



การตั้งค่าการทำงานใน System Setting HOSxP PCU

The screenshot displays the 'Main' configuration page of the HOSxP PCU system. The left sidebar contains a navigation menu with items such as 'Data warehouse', 'ผู้ใช้งาน', 'แพทย์/พยาบาล', 'ยา', 'ค่าบริการ', 'หัตถการทันตกรรม', 'วิธีการใช้ยา', 'สิทธิการรักษา', 'หัตถการ', 'แพทย์แผนไทย', 'ประกาศข่าว', 'รหัสสถานพยาบาล', 'Drug Interaction', 'ภาพถ่าย', 'LAB Link', 'Cloud Service', and 'Inventory'. The main content area is divided into several sections, with three specific configurations highlighted by callout boxes:

- Callout 1 (Top):** Titled 'มีผลกับหน้างานระดับวิทยา' (Affects work level interface). It shows the 'รหัสหน่วยให้บริการ 506' (Service Unit Code) set to '92860581 (กัวบ่าง)' and the 'ประเภท' (Category) set to 'สถานีนามัย' (Ambulatory).
- Callout 2 (Middle):** Titled 'มีผลกับการคิดค่าบริการอัตโนมัติ' (Affects automatic service fee calculation). It shows the 'คิดค่าบริการตรวจรักษาอัตโนมัติ' (Automatic service fee calculation) checkbox checked. The 'เวลา' (Time) is set to 'ค่าบริการผู้ป่วยนอก ในเวลาราชการ' (Outpatient service fee during working hours) and the 'นอกเวลา' (Off-hours) is set to 'ค่าบริการผู้ป่วยนอก นอกเวลาราชการ' (Outpatient service fee during off-hours).
- Callout 3 (Bottom):** Titled 'มีผลกับหน้าจอทะเบียนผู้ป่วยโรคเรื้อรัง' (Affects chronic disease patient registration screen). It shows the 'คลินิกพิเศษ เบาหวาน' (Specialty Clinic Diabetes) dropdown set to 'โรคเบาหวาน' (Diabetes) and the 'คลินิกพิเศษ ความดัน' (Specialty Clinic Blood Pressure) dropdown set to 'โรคความดัน' (Hypertension).

Other visible settings include 'รหัสสถานพยาบาล' (Hospital Code), 'หมายเลข HN (กรณีเลข Serial)' (HN Number), 'Current service sequence no.', 'รหัสห้องตรวจรับต้น' (Reception Room Code), 'Master CUPID', 'ตรวจสอบ Version ใหม่จาก' (Check for new version), 'สำรองข้อมูลอัตโนมัติเข้าโปรแกรม' (Automatic backup to program), 'ห้ามจ่ายยาโดยไม่ระบุ substock' (Prohibit drug dispensing without substock), 'บันทึกผลวินิจฉัยก่อนจ่ายยา' (Record diagnosis before dispensing), 'ห้ามบันทึกโดยไม่คิดค่าบริการ' (Prohibit recording without service fee), 'Auto Logout' (1 นาที), 'แสดง Thread progress', and 'เปิดใช้งานระบบบันทึกโรคที่คิดจากการประกอบอาชีพ' (Enable system for recording diseases based on profession).

2.การตรวจสอบข้อมูลพื้นฐาน (System Setting)

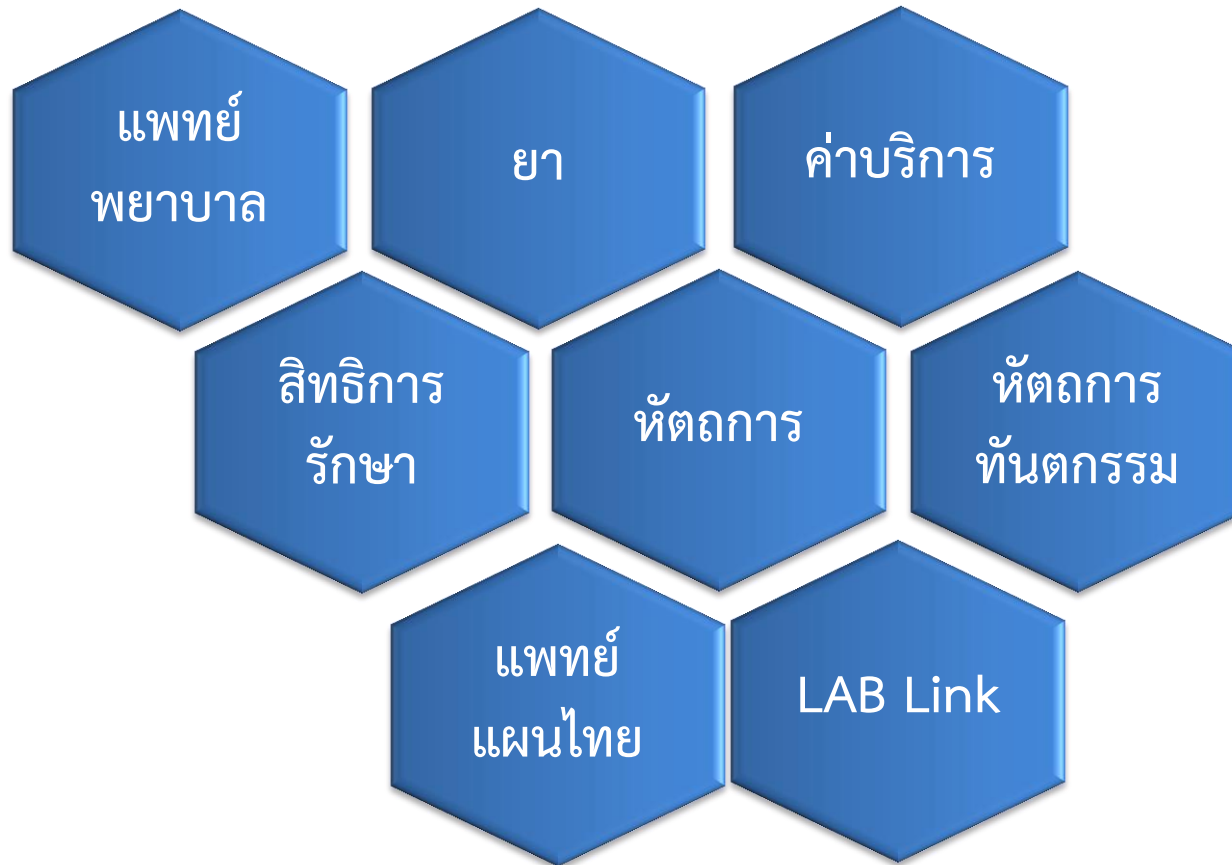

การตั้งค่า

System Setting

บุคลากร (HOSxP)

- ⚙️ **ตั้งค่าการทำงาน**
 - System Setting
- 👤 **บุคลากร**
 - ผู้มีสิทธิใช้งานระบบ
 - บุคลากรในโรงพยาบาล**
 - รหัสใช้งาน Inventory
- 📄 **ข้อมูลพื้นฐาน**
 - สิทธิการรักษา
 - รายการบริษัทคู่สัญญา
 - แผนก
 - ห้องตรวจ
 - คลินิกพิเศษ
 - สถานพยาบาล
 - ผังภูมิเข้าคารรักษาพยาบาล
 - รายการคำรักษาพยาบาล
 - รายการเวชค้สัณฑ์
 - ห้ดการ ER
 - ห้ดการผู้ป่วยใน
 - ห้ดการทันตกรรม
 - Package เหมมาจ่าย
 - รายการเตียง
 - รายการเวชศาสตร์ฟื้นฟู
 - แพทยแผนไทย
- Other Tools**
 - Universal Form Designer

ข้อมูลบุคคล...

- แสดงรายการ
- เพิ่มรายการ
- แก้ไขรายการ
- ช่วยเหลือ
- ปิด

แก้ไขรายการแพทย์

ข้อมูลบุคลากร

ข้อมูลทั่วไป

รหัสแพทย์	001	ชื่อ	นายสิทธิชาติ วงศ์ยุทธนาพงศ์	เพศ	ชาย	วันเกิด	8/1/2529
ชื่อแบบยาว (คำนำ ชื่อ สกุล)	นาย	สิทธิชาติ	วงศ์ยุทธนาพงศ์	รหัสสภาวิชาชีพ			
เลขที่ใบประกอบวิชาชีพ	ว27404		วันที่เข้าเริ่มงาน	1/4/2555			
Short Name							
ตำแหน่งหลัก	แพทย์		ย้ายมาจาก	ค้น			
เลขที่บัตรประชาชน	340990098148		ย้ายไปที่	ค้น			
คลินิกนัดอัตโนมัติ							
แผนก/สาขา							
เฉพาะทาง							
<input checked="" type="checkbox"/> Active Doctor <input type="checkbox"/> บังคับลงผลวินิจฉัยก่อนสั่งยา <input type="checkbox"/> สามารถระบุค่าธรรมเนียมตรวจแพทย์ได้เอง <input type="checkbox"/> แพทย์คลินิกพิเศษ							
Provider Type	แพทย์						

ลบรายการ บันทึก ปิด



การตั้งค่า

System Setting

บุคลากร (HOSxp PCU)

แพทย์
พยาบาล

HOSxP PCU >> Tools >> System Setting
>> แพทย์/พยาบาล

System setting

Main

Data warehouse

ผู้ใช้งาน

แพทย์/พยาบาล

ยา

ค่าบริการ

จัดการทันต

วิธีการใช้

สิทธิการรักษา

จัดการ

สำหรับ รพ.สต.

BMS

แก้ไขรายการแพทย์

ข้อมูลบุคลากร

ข้อมูลทั่วไป

รหัสแพทย์ 0007 ชื่อ พยาบาลมาตุลี สาทิ เพศ หญิง วันเกิด 6/11/2531

ชื่อแบบยาว (คำนำ ชื่อ สกุล) พยาบาลมาตุลี สาทิ รหัสสภาวิชาชีพ 06

เลขที่ใบอนุญาตวิชาชีพ 1234444 วันที่เข้าเริ่มงาน 29/1/2556

Short Name

ตำแหน่งหลัก พยาบาลวิชาชีพ ย้ายมาจาก

เลขที่บัตรประชาชน 1910500060193

คลินิกนัดอัตโนมัติ

แผนก/สาขา

เฉพาะทาง

ย้ายไปที่

Active Doctor

บังคับลงผลวินิจฉัยก่อนสั่งยา

สามารถระบุค่าธรรมเนียมตรวจแพทย์ได้เอง

แพทย์คลินิกพิเศษ

Provider Type พยาบาลวิชาชีพ

ลบรายการ บันทึก ปิด

การตั้งค่า

System Setting

สิทธิการรักษา(HOSxP)

- ⚙️ **ตั้งค่าการทำงาน**
 - System Setting
- 👤 **บุคลากร**
 - ผู้มีสิทธิใช้งานระบบ
 - บุคลากรในโรงพยาบาล
 - รหัสใช้งาน Inventory
- 📄 **ข้อมูลพื้นฐาน**
 - สิทธิการรักษา**
 - รายการบริษัทรักษาสุขภาพ
 - แผนก
 - ห้องตรวจ
 - คลินิกพิเศษ
 - สถานพยาบาล
 - ผังภูมิเข้การรักษาพยาบาล
 - รายการคำรักษาพยาบาล
 - รายการเวชค้แพ็
 - ห้ดการ ER
 - ห้ดการผู้ป่วยใน
 - ห้ดการทันตกรรม
 - Package เหมมาจ่าย
 - รายการเตียง
 - รายการเวชศาสตร์ฟื้นฟู
 - แพทยแผนไทย

- Other Tools**
 - Universal Form Designer

การตั้งค่า

System Setting

สิทธิการรักษา

(HOSXP PCU)

สิทธิ์การ
รักษา

สิทธิ์การรักษา

เมนู TOOL >> System Setting >> สิทธิ์การรักษา



สำหรับ รพ.สต.



สิทธิการรักษา

ข้อมูลพื้นฐาน | การคิดค่าบริการ | รายการส่วนลด | อื่นๆ | Package Mask | ข้อมูลสิทธิ | ค่าธรรมเนียมอื่นๆ

รหัสสิทธิ 10 ชื่อสิทธิ ชำระเงินครบ

ประเภทการชำระเงิน ชำระเองเบิกได้ ส่วนลดรายการที่ต้องชำระเอง 0 % รหัส สนย. (18 แฟ้ม) 06

ชื่อสิทธิมาตรฐาน (สปสช.) จ่ายเงินเอง โดยไม่มีสิทธิเบิกคืน

ค่าธรรมเนียมสิทธิที่ต้องชำระเอง 1 ชนิด

ค่าธรรมเนียมสิทธิที่ต้องชำระเอง 2 ชนิด

หมวดรายงาน สปภ.

Benefit plan สกส.





การตั้งค่า

System Setting

รายการเวชภัณฑ์

(HOSxp)

- 
 ดั้งคำกรทำงาน
 - System Setting
- 
 บุคลากร
 - ผู้มีสิทธิใช้งานระบบ
 - บุคลากรในโรงพยาบาล
 - รหัสใช้งาน Inventory
- 
 ข้อมูลพื้นฐาน
 - สิทธิ์การรักษา
 - รายการบริษัทคู่สัญญา
 - แผนก
 - ห้องตรวจ
 - คลินิกพิเศษ
 - สถานพยาบาล
 - ผังบัญชีคำรักษาพยาบาล
 - รายการคำรักษาพยาบาล
 - รายการเวชภัณฑ์**
 - จัดการ ER
 - จัดการผู้ป่วยใน
 - จัดการทันตกรรม
 - Package เหมจ่าย
 - รายการเตียง
 - รายการเวชศาสตร์ฟื้นฟู
 - แพทย์แผนไทย
- Other Tools
 - Universal Form Designer

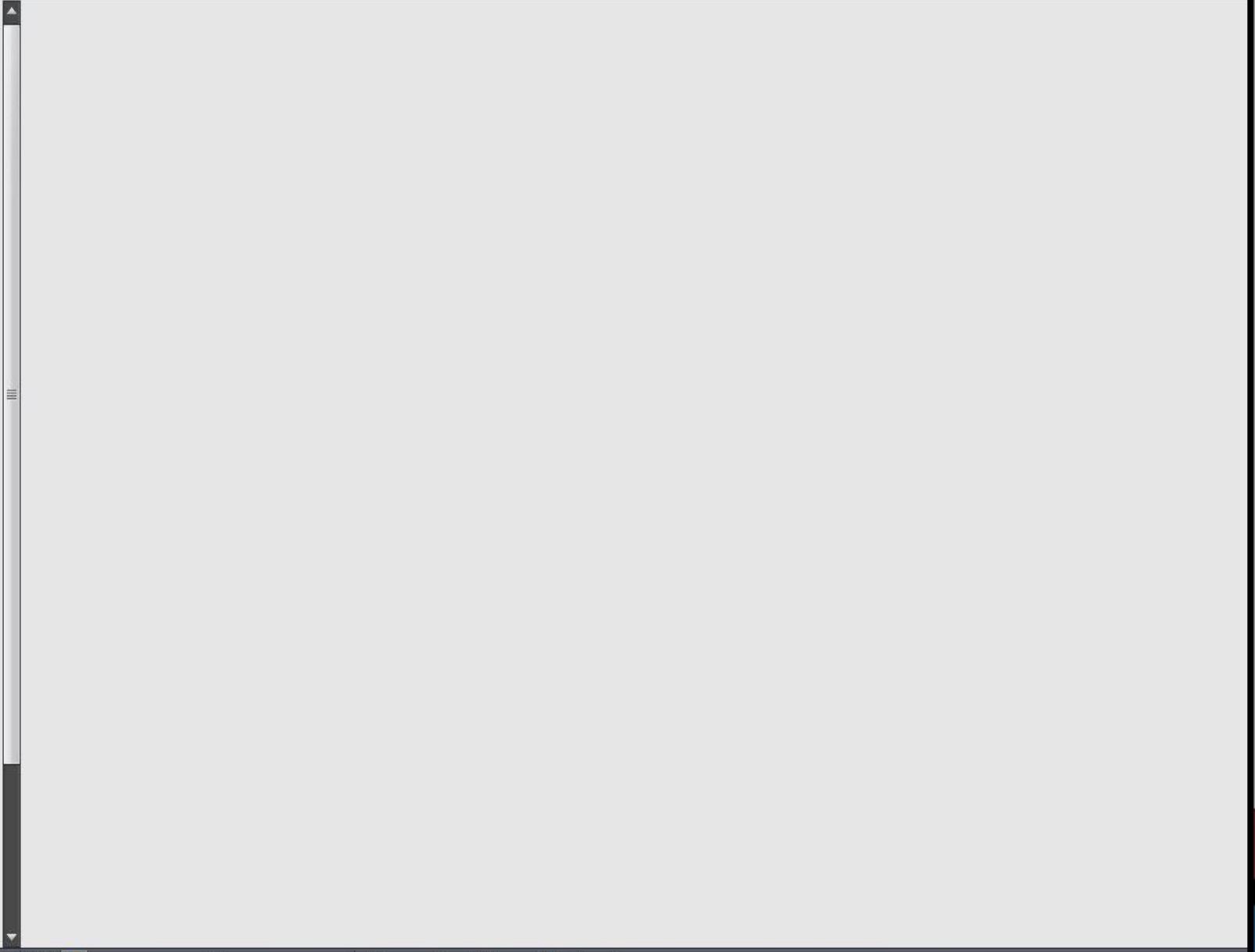

การตั้งค่า

System Setting

รายการเวชภัณฑ์

(HOSXP PCU)

รายการ
เวชภัณฑ์
(ยา)

รายการเวชภัณฑ์ (ยา)

TOOL >> System Setting >> รายการเวชภัณฑ์ (ยา)

สำหรับ รพ.สต.

System setting	
Main	
Data warehouse	
ผู้ใช้งาน	
แพทย์/พยาบาล	
ยา	
ค่าบริการ	
หัตถการทันตกรรม	
วิธีการใช้ยา	
สิทธิการรักษา	
หัตถการ	
แพทย์แผนไทย	



รายการ
เวชภัณฑ์
(ยา)

รายการเวชภัณฑ์ (ยา)

ข้อมูลยา

ข้อมูลยา

รหัส 1000008 ชื่อยา AMOXYCILLIN CAP. GPO ความแรง 250MG.

หน่วยนับ เม็ด ราคาขาย 2.00 ประเภท ยารักษาโรค

บัญชี n วิธีการใช้ปกติ 22pt (2 เม็ด * 2 PC)

จำนวนสิ่งใช้เริ่มต้น 20 ราคาทุน 1.05 ค่าค้นหา

คำช่วยหรือการใช้ยา รับประทานยาติดต่อกันทุกวันจนหายหมด

กลุ่มยาออกฤทธิ์ Penicilin

Indication รักษาโรคติดเชื้อแบคทีเรีย ทางเดินหายใจ ปัสสาวะ ทางเดินอาหาร Pack qty 1

รหัสมาตรฐาน (24 หลัก) 100176000004293220181506 ค้นหา หน่วยนับ(ตย.) แคลปูล

กลุ่มพิเศษ ระบุยา จำกัดวิธีการใช้ยา สถานะรายการ การเตือน

สำคัญ กลุ่ม

<No data to display>

ไม่ต้องตัด Sub stock ยกเลิกการใช้

Monograph ตกลง ยกเลิก



การตั้งค่า

System Setting

รายการเหตุการณ์

(HOSxP)

- ดั้งคำกรทำงาน
 - System Setting
- บุคลากร
 - ผู้มีสิทธิใช้งานระบบ
 - บุคลากรในโรงพยาบาล
 - รหัสใช้งาน Inventory
- ข้อมูลพื้นฐาน
 - สิทธิ์การรักษา
 - รายการบริษัทคู่สัญญา
 - แผนก
 - ห้องตรวจ
 - คลินิกพิเศษ
 - สถานพยาบาล
 - ผังบัญชีคำรักษาพยาบาล
 - รายการคำรักษาพยาบาล
 - รายการเวชภัณฑ์
 - จัดการ ER**
 - จัดการผู้ป่วยใน
 - จัดการทันตกรรม
 - Package เหมจ่าย
 - รายการเตียง
 - รายการเวชศาสตร์ฟื้นฟู
 - แพทย์แผนไทย
- Other Tools
 - Universal Form Designer

Data Editor ปิดรายการ

ER

ค้นหา

Find

รหัส

ชื่อ

8	Aspiration ที่ ER
159	Blood Transfusion
124	Body jacket (เสื้อปูนทั่วไป/ชั้นซ้อน)
141	Body jacket (เสื้อพลาสติก)
34	Circumcision
121	
16	
35	
90	
126	
36	
92	
15	
37	
12	
38	
13	
11	
97	
113	
122	Knee cast (เสื้อปูนทั่วไป/ชั้นซ้อน)
139	Knee cast (เสื้อพลาสติก)
114	Knee post slab (เสื้อปูนทั่วไป/ชั้นซ้อน)
134	Knee slab (เสื้อปูนกึ่งสำเร็จรูป)
105	Long Arm AP Slab (เสื้อปูนทั่วไป/ชั้นซ้อน)
116	Long arm cast (เสื้อปูนทั่วไป/ชั้นซ้อน)
136	Long arm cast (เสื้อพลาสติก)
131	Long arm post slab (เสื้อปูนกึ่งสำเร็จรูป)

ER Item

รหัส

ชื่อ

ค่าใช้จ่าย

...

ราคา

 บาท

ICD9

...

พิเศษ 1

 บาท

พิเศษ 2

 บาท

ลบรายการ

ตกลง

ยกเลิก

ท >



เพิ่มรายการ



Show Detail



ลบรายการ



พิมพ์

ตั้งค่าการทำงาน >

System Setting

บุคลากร >

ผู้มีสิทธิ์ใช้จากระบบ
บุคลากรในโรงพยาบาล
รหัสใช้งาน Inventory

ข้อมูลพื้นฐาน >

- สิทธิการรักษา
- รายการรหัสชุดสัญญา
- แผนก
- ห้องตรวจ
- คลินิกพิเศษ
- สถานพยาบาล
- ผังบัญชีค่ารักษาพยาบาล
- รายการค่ารักษาพยาบาล
- รายการเวชภัณฑ์
- พัสดุการ ER
- พัสดุการผู้ป่วยใน
- พัสดุการทันตกรรม
- Package เหมจ่าย
- รายการเตียง
- รายการเวชศาสตร์ฟื้นฟู
- แพทย์แผนไทย

Other Tools >



3902038

Panel3

การตั้งค่า

System Setting

รายการให้ผลการผู้ป่วยใน

- 
 ดั่งคำกรทำงาน
 - System Setting
- 
 บุคลากร
 - ผู้มีสิทธิใช้งานระบบ
 - บุคลากรในโรงพยาบาล
 - รหัสใช้งาน Inventory
- 
 ข้อมูลพื้นฐาน
 - สิทธิ์การรักษา
 - รายการบริษัทคู่สัญญา
 - แผนก
 - ห้องตรวจ
 - คลินิกพิเศษ
 - สถานพยาบาล
 - ผังบัญชีคำรักษาพยาบาล
 - รายการคำรักษาพยาบาล
 - รายการเวชภัณฑ์
 - หัตถการ ER
 - หัตถการผู้ป่วยใน**
 - หัตถการทันตกรรม
 - Package เหมจ่าย
 - รายการเตียง
 - รายการเวชศาสตร์ฟื้นฟู
 - แพทย์แผนไทย
- Other Tools
 - Universal Form Designer

- ตั้งค่าการทำงาน
- System Setting
- บุคลากร
- ผู้มีสิทธิ์ใช้งานระบบ
- บุคลากรในโรงพยาบาล
- รหัสใช้งาน Inventory
- ข้อมูลพื้นฐาน
- สิทธิ์การรักษา
- รายการบริษัทคู่สัญญา
- แผนก
- ห้องตรวจ
- คลินิกพิเศษ
- สถานพยาบาล
- ผังบัญชีคำรักษาพยาบาล
- รายการคำรักษาพยาบาล
- รายการเวชภัณฑ์
- หัตถการ ER
- หัตถการผู้ป่วยใน
- หัตถการทันตกรรม
- Package เหมจ่าย
- รายการเตียง
- รายการเวชศาสตร์ฟื้นฟู
- แพทยแผนไทย
- Other Tools

รายการหัตถการผู้ป่วยใน

ลำดับ	ชื่อหัตถการ	รหัสค่าใช้จ่าย	ชื่อค่าใช้จ่าย	รหัส ICD9	ชื่อ ICD9	ราคาปกติ	ราคาพิเศษ 1	ราคาพิเศษ 2
1	การทางเดินหายใจให้โล่ง (Clear air way)	3001383	การช่วยทางเดินหายใจให้โล่ง (Clear air wa			80.00	80.00	
2	การพ่นยาขยายหลอดลม	3001385	การพ่นยาขยายหลอดลม			50.00	50.00	
3	การใส่ท่อหลอดลมคอ (ไม่รวมท่อ)	3001224	การใส่ท่อหลอดลมคอ (Intubation/ไม่รวมท่อ			180.00	180.00	180.00
4	การดูดเสมหะจากท่อหลอดลมคอ	3001384	การดูดเสมหะจากท่อหลอดลมคอ(เฉพาะผู้ป่วยใน			50.00	50.00	
5	การใส่สายยางระงับอาหาร	3001386	การใส่สายยางระงับอาหาร			70.00	70.00	
6	การล้างกระเพาะอาหาร	2001288	การล้างกระเพาะอาหาร			220.00	220.00	220.00
7	การให้อาหารทางสายยาง					60.00	60.00	
8	การเปิดหลอดเลือดดำ (C					800.00	800.00	800.00
9	การเปิดหลอดเลือดแดง					400.00	400.00	400.00
10	การใช้เครื่องควบคุมสาร					180.00	180.00	180.00
11	การใช้ที่นอนลม					40.00	40.00	
12	การใช้ Hypo-hypert					200.00	200.00	200.00
13	การสวนปัสสาวะทิ้ง					90.00	90.00	
14	การสวนปัสสาวะใสสาย					90.00	90.00	
15	การล้างกระเพาะปัสสาวะ					130.00	130.00	130.00
16	ทดสอบ							
17	ฉีดยา IV					30.00	30.00	
18	ฉีดยา IM					20.00	20.00	
19	ฉีดยาได้ผิวหนัง					20.00	20.00	
20	การทำแผลแห้ง/แผลเย็บ					70.00	70.00	
21	การทำแผลเปิด/ปิดเชื้อ	3001398	การทำแผลเปิด/ปิดเชื้อ			140.00	140.00	140.00
22	การทำแผลเปิดขนาดใหญ่ (>15 นาที)	3001399	การทำแผลเปิดขนาดใหญ่ (>15 นาที)			270.00	270.00	270.00
23	PV การตรวจภายใน	3001394	PV การตรวจภายใน			100.00	100.00	100.00
24	การอบไฟ Perinium	3001396	การอบไฟ Perinium			60.00	60.00	
25	การสวนล้างช่องคลอด	3001395	การสวนล้างช่องคลอด			200.00	200.00	200.00
26	การตรวจทางทวารหนัก (PR)	3001389	การตรวจทางทวารหนัก			60.00	60.00	
27	การตรวจทางทวารหนัก (อนึ่ง)	2001200	การตรวจทางทวารหนัก(อนึ่ง)			80.00	80.00	

frmSystemSettingIPTOperCodeEditForm

หัตถการผู้ป่วยใน

ข้อมูล

ชื่อหัตถการ:

รหัสค่าใช้จ่าย:

ราคาปกติ: ราคาพิเศษ 1: ราคาพิเศษ 2:

รหัส ICD9:

การตั้งค่า

System Setting

รายการหัตถการ

ทันตกรรม

- ดั้งคำกรทำงาน
 - System Setting
- บุคลากร
 - ผู้มีสิทธิใช้งานระบบ
 - บุคลากรในโรงพยาบาล
 - รหัสใช้งาน Inventory
- ข้อมูลพื้นฐาน
 - สิทธิการรักษา
 - รายการรับรักษาผู้ป่วย
 - แผนก
 - ห้องตรวจ
 - คลินิกพิเศษ
 - สถานพยาบาล
 - ผังบัญชีคำรักษาพยาบาล
 - รายการคำรักษาพยาบาล
 - รายการเวชคัมพ์
 - หัตถการ ER
 - หัตถการผู้ป่วยใน
 - หัตถการทันตกรรม**
 - Package เหมจ่าย
 - รายการเตียง
 - รายการเวชศาสตร์ฟื้นฟู
 - แพทย์แผนไทย
- Other Tools
 - Universal Form Designer

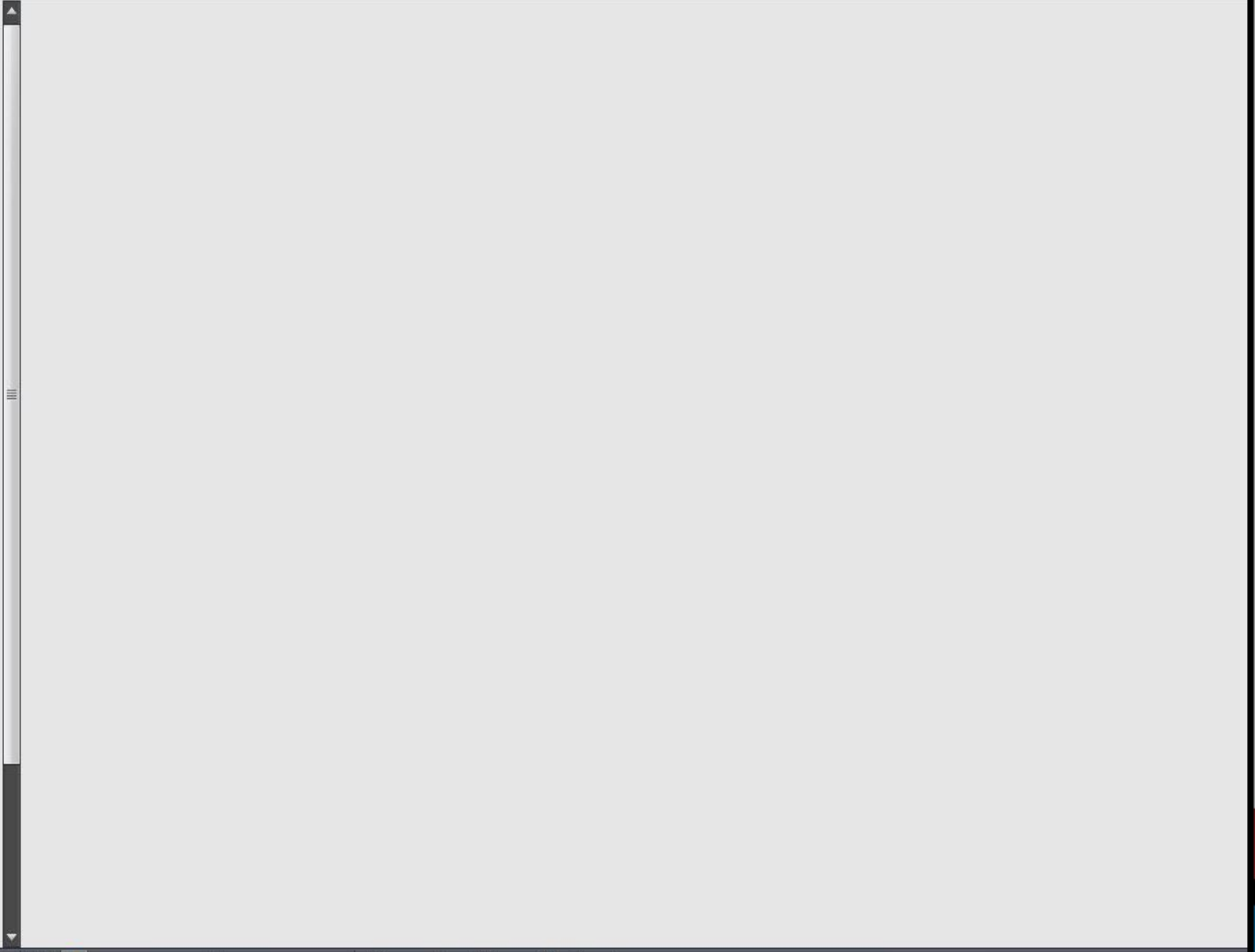

ระบบผู้ป่วยนอก ระบบห้องจ่ายยา ระบบผู้ป่วยใน

ตั้งค่าการทำงาน > System Setting

บุคลากร > ผู้มีสิทธิ์ใช้งานระบบ
บุคลากรในโรงพยาบาล
รหัสใช้งาน Inventory

ข้อมูลพื้นฐาน > สิทธิการรักษา
รายการบริษัทคู่สัญญา
แผนก
ห้องตรวจ
คลินิกพิเศษ
สถานพยาบาล
ผังบัญชีคำรักษาพยาบาล
รายการคำรักษาพยาบาล
รายการเวชภัณฑ์
หัตถการ ER
หัตถการผู้ป่วยใน
หัตถการทันตกรรม
Package เหมาจ่าย
รายการเตียง
รายการเวชศาสตร์ฟื้นฟู
แพทย์แผนไทย

Other Tools > เพิ่มรายการ

ข้อมูลหัตถการทันตกรรม

Filter

กลุ่มงาน

Drag a column head

รหัส	กลุ่มงาน
01	
02	
03	
04	
05	
06	
07	
08	
09	
10	
11	
12	
13	
14	
15	
16	
17	
18	
19	
20	
21	

รายการหัตถการทันตกรรม

รายละเอียด

รหัสทันตกรรม 03

หมวด

ชื่อบริการ อุดฟัน ด้วยวัสดุเหมือนฟัน หน่วย

รหัส ICD10

รหัสค่าใช้จ่าย 3001458 อุดฟันด้วยวัสดุเหมือนฟัน (Composite, GI, Flowable composi

ลำดับการแสดงผล 3 ICD9

ต้องระบุรหัสทันตแพทย์

ประเภทบริการ

ทันตกรรมป้องกัน

ทันตกรรมรักษา

ราคา OPD

ราคา IPD

คิดค่าบริการตามจำนวน Area

รายการหัตถการพ่วง

ลำดับ	หัตถการ
<No data to display>	

Dent2006 Code

ประเภทหมวดรายงานทันตกรรม งานรักษา - อุดฟัน

ICD10TM Operation Code 2142602 n, Extended regional lymph node excision

ลบรายการ บันทึกรายการ ปิดรายการ

	opd_price1	ทัน	icd10	icd
			Y	
แท้			Y	
composite, GI, Flowa			Y	
h (32 ช่อง)			Y	
h (32 ช่อง)			Y	
h (32 ช่อง)			Y	
			Y	
			Y	
h (32 ช่อง)			Y	
h (32 ช่อง)			Y	
			Y	
h (32 ช่อง)			Y	
			Y	
			Y	
h (32 ช่อง)			Y	

การตั้งค่า

System Setting

แพทย์แผนไทย

แพทย์แผน ไทย

แพทย์แผนไทย

HealthMedProviderEditForm

ข้อมูลผู้ให้บริการด้านการแพทย์แผนไทย

ข้อมูล

ตำแหน่ง ชื่อ นามสกุล

เลขที่ใบอนุญาตวิชาชีพ

สาขา/หัตถศูตรกิจ

วุฒิการศึกษา

ประเภทสถานศึกษา

ชื่อสถานศึกษา

ประเภทใบอนุญาตวิชาชีพ

ชนิดของบริการ

ประเภทของกรให้บริการ

CID

(Active)

หัตถการ [F5]

ลำดับ	ประเภท	หัตถการ	อวัยวะ	ผู้ให้บริการ	เวลา (นาที)	ราคา
* 1	การบรรเทา	การบรรเทาหลังคลอดด้วยการทำหมันตั้งแต่ - 12	ทั่วร่างกาย		210	500

แพทย์แผน
ไทย

แพทย์แผนไทย

หน้างานแพทย์แผนไทย

ผู้ทำการตรวจวินิจฉัยด้านการแพทย์แผนไทย

ลำดับ	คำนำหน้า	ชื่อ	นามสกุล	เลขที่ใบอนุญาตวิชาชีพ	หนังสือ
> 1	น.ส.	สุดใจ	มากจ่อม	551234567890	

HealthMedDoctorEditForm

ข้อมูลผู้ทำการตรวจวินิจฉัยด้านการแพทย์แผนไทย

ข้อมูล

ลำดับที่ น.ส. ชื่อ สุดใจ นามสกุล มากจ่อม

เลขที่ใบอนุญาตวิชาชีพ 2212345

สาขา/หนังสือประกอบวิชาชีพ ผู้ประกอบวิชาชีพเวชกรรม(แพทย์แผนไทยปัจจุบัน)

วุฒิการศึกษา แพทย์แผนไทยประยุกต์บัณฑิต

ประเภทสถานศึกษา สถาบันการแพทย์แผนไทย

ชื่อสถานศึกษา สถาบันการแพทย์แผนไทย (02)

ประเภทใบอนุญาตวิชาชีพ มีใบอนุญาตวิชาชีพ

CID 3115941234511

๙DBCheckBox1

ลบ บันทึก ปิด

ประเภทการศึกษา

วันที่รักษา 20/9/2555 เวลาที่รักษา 01:12 ผู้ตรวจวินิจฉัย น.ส.สุดใจ มากจ่อม



แพทย์แผน ไทย

แพทย์แผนไทย

HealthMedOperationItemEditForm

ข้อมูลหัตถการแพทย์แผนไทย

ข้อมูลหัตถการแพทย์แผนไทย

ชื่อหัตถการ: การประคบด้วยสมุนไพร - 20 ICD10-TM:

ประเภท: การบำบัด รหัสหัตถการแพทย์: 20

ค่าบริการ: 150.00 บาท ระยะเวลามาตรฐาน: 60 นาที

ชื่อค่าบริการที่คิดค่าใช้จ่าย: ค่าประคบด้วยสมุนไพร - 20

อวัยวะที่สามารถเปิดให้บริการได้

ลำดับ	อวัยวะ
> 1	ศีรษะ
2	ใบหน้า
3	หน้าท้อง
4	หลัง
5	ไหล่, ข่า
6	ต้นแขน (ระหว่างหัวไหล่กับข้อศอก)
7	แขน (ระหว่างข้อศอกกับข้อมือ)
8	ข้อมือ

ปุ่ม: ลบ บันทึก ปิด

↓

หัตถการ [F5]

ลำดับ	ประเภท	หัตถการ	อวัยวะ	ผู้ให้บริการ	เวลา (นาที)	ราคา
* 1	การบำบัด	การประคบด้วยสมุนไพร - 20	ไหล่, ข่า	นายแพทย์ ภาณุธรรม	60	150

HOSxP : PCU

Query Builder Open Table d_operation_code Run Exec Update Save Open Append TH E

Query Table Process List Script Options

```
select * from health_med_operation_code
```

**ตัวอย่าง ข้อมูลหัตถการแพทย์แผนไทยที่ถูกต้อง
และส่งออก 21 แพ้ม และ 43 แพ้ม**

Drag a column header here to group by that column

code	name	hos_guid	icd10tm	hos_guid_ext
▶ 100-77-00	การบริหารหญิงตั้งครรภ์ด้วยการนวดร		1007700	
100-77-01	การบริหารหญิงตั้งครรภ์ด้วยการประค		1007701	
100-77-08	การบริหารหญิงตั้งครรภ์ด้วยวิธีอื่นที่ส		1007708	
100-77-09	การบริหารหญิงตั้งครรภ์ ไม่ระบุวิธีที่ส		1007709	
100-77-10	การบริหารหญิงหลังคลอดด้วยการนวด		1007710	
100-77-13	การบริหารหญิงหลังคลอดด้วยการนวด		1007713	
100-77-14	การบริหารหญิงหลังคลอดด้วยการประ		1007714	



การตั้งค่า

System Setting

หัตถการ

(HOSXP PCU)

หัตถการ

หัตถการ

เมนู TOOL >> System Setting >> หัตถการ

System setting

Main

Data warehouse

ผู้ใช้งาน

แพทย์/พยาบาล

ยา

ค่าบริการ

หัตถการทันตกรรม

วิธีการใช้ยา

สิทธิการรักษา

หัตถการ

แพทย์แผนไทย

สำหรับ รพ.สต.

BMS

Main

Data warehouse

ผู้ใช้งาน

แพทย์/พยาบาล

ยา

ค่าบริการ

หัตถการทั้งหมด

วิธีการรักษา

สิทธิการรักษา

หัตถการ

แพทย์แผนไทย

ประกาศข่าว

รหัสสถานพยาบาล

Drug Interaction

กษณภาพ

LAB Link

Cloud Service

Task

เพิ่ม แก้ไข

ลำดับ	เปิดใช้งาน	ชื่อ	รหัสค่าบริการ	ชื่อค่าบริการ	รหัส ICD9
1	<input checked="" type="checkbox"/>	ตัดชิ้นเนื้อบริเวณหนังศีรษะไปชิ้นสุตร	3110001	ตัดชิ้นเนื้อบริเวณหนังศีรษะ ไปชิ้นสุตร	
2	<input checked="" type="checkbox"/>	ตัดชิ้นเนื้อบริเวณหนังศีรษะไปชิ้นสุตร	3110002	ตัดชิ้นเนื้อบริเวณหนังศีรษะ ไปชิ้นสุตร	

ข้อมูลหัตถการ

ข้อมูลหัตถการ

ชื่อหัตถการ: ตัดไหมที่หน้า เปิดให้ใช้งานได้

ICD9CM:

ค่าบริการ: ตัดไหมที่หน้า ส่งข้อมูลออก 18 แห่ง

ราคา:

ICD10TM: ตัดไหมที่หน้า

ต้องกำหนดรหัสตำแหน่ง (ICD10TM Operation code)

รหัสตำแหน่ง

ลำดับ	ชื่อตำแหน่ง	ICD10TM	คำอธิบาย

ลบ บันทึก ปิด

การตั้งค่า

System Setting

ห้ตถการทันตกรรม

(HOSXP PCU)

เมนู TOOL >> System Setting >> หัตถการทันตกรรม

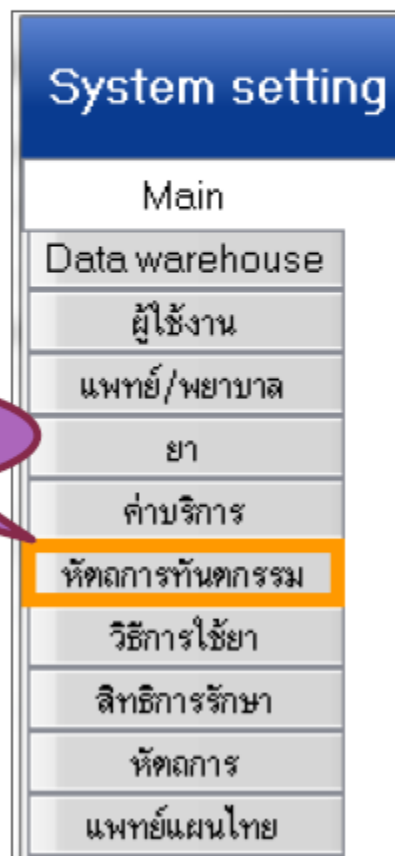

สำหรับ รพ.สต.



หัตถการ
ทันตกรรม

หัตถการทันตกรรม

SettingForm

System setting

Main	Task	
Data warehouse		
ผู้ใช้งาน	เพิ่ม	
แพทย์/พยาบาล	ลำดับ	สถานะ
ยา	> 1	Y
ค่าบริการ	2	Y
หัตถการทันตกรรม	3	Y
วิธีการจ่ายยา	4	Y
สิทธิการรักษา	5	Y
หัตถการ	6	Y
แพทย์แผนไทย	7	Y
ประกาศข่าว	8	Y
รหัสสถานพยาบาล	9	Y
	10	Y
	11	Y

SystemSettingDttmEditForm

ข้อมูลหัตถการทันตกรรม

ข้อมูลทันตกรรม

รหัส 2382770 ชื่อหัตถการ ลอนฟันแท้(ฟันปกติ)

กลุ่ม

ค่าบริการ 250.00 ICD9TM ICD10

ชื่อค่าบริการ ลอนฟันแท้(ฟันปกติ)

ICD10TM 2382770 ลอนฟันแท้

เป็นหัตถการรักษา (ไม่ใช่ส่งเสริมป้องกันโรค)

ประเภทหมวดรายงานทันตกรรม งานรักษา - ลอนฟัน

Dent2006 Code

ส่งข้อมูลออก 18 แฟ้ม

เปิดใช้งาน

ลบ บันทึก ปิด



กายภาพ

กายภาพ

เวชศาสตร์ฟื้นฟู

ค้นหารายการ

Drag a column header here to group by that column

ลำดับ	กลุ่ม	ชื่อ	ค่าบริการ	ชื่อค่าบริการ	ICD10	ชื่อ ICD10	ICD9CM	ชื่อ ICD9CM
> 1	กายภาพบำบัด	การยืดกล้ามเนื้อ	50	การยืดกล้ามเนื้อ			9319	Exercise, not elsewhere classified
2	กายภาพบำบัด	การสั้นข้อต่อ	50	การสั้นข้อต่อ			9399	Other respiratory procedures
3	กายภาพบำบัด							Diathermy
4	กายภาพบำบัด							Mobilization of other joints
5	กายภาพบำบัด							Other respiratory procedures
6	กายภาพบำบัด							Other respiratory procedures
7	กายภาพบำบัด							Other respiratory procedures
8	กายภาพบำบัด							Other respiratory procedures
9	กายภาพบำบัด							Other pas sive musculoskeletal exercise
10	กายภาพบำบัด							Other physical therapy
11	กายภาพบำบัด							Other respiratory procedures
12	กายภาพบำบัด							Forced extension of limb
13	กายภาพบำบัด							Other respiratory procedures
14	กายภาพบำบัด							Cardiac retaining
15	กายภาพบำบัด							Breathing exercise
16	กายภาพบำบัด							Exercise, not elsewhere classified
17	กายภาพบำบัด							Diathermy
18	กายภาพบำบัด							Diathermy
19	กายภาพบำบัด							Diathermy
20	กายภาพบำบัด							Diathermy

frmPhysicItemsEditForm

ข้อมูลรายการเวชศาสตร์ฟื้นฟู

รายละเอียด

ชื่อรายการ: การยืดกล้ามเนื้อ

กลุ่มงาน: กายภาพบำบัด

ราคา: 50.00 ราคา 2: ราคา 3:

ค่าบริการ: การยืดกล้ามเนื้อ

ICD10:

ICD9: 9319

บัตรให้ใช้งานได้

ลบ บันทึก ปิด

เพิ่ม แก้ไข igit

การตั้งค่า

System Setting

แพทย์แผนไทย

(HOSXP PCU)

แพทย์แผน
ไทย

แพทย์แผนไทย

System setting

▲		ข้อมูลงานแพทย์แผนไทย
▼		
	Main	
	Data warehouse	
	ผู้ใช้งาน	
	แพทย์/พยาบาล	
	ยา	
	ค่าบริการ	
	หัตถการทันตกรรม	
	วิธีการใช้ยา	
	สิทธิการรักษา	
	หัตถการ	
	แพทย์แผนไทย	
	ประกาศข่าว	
	รหัสสถานพยาบาล	

สำหรับ รพ.สต.



แพทย์แผน ไทย

แพทย์แผนไทย

HealthMedProviderEditForm

ข้อมูลผู้ให้บริการด้านการแพทย์แผนไทย

ข้อมูล

ตำแหน่ง: นาย ชื่อ: นที นามสกุล: นภาพ รังม
 เลขที่ใบอนุญาตวิชาชีพ: 5512345
 สาขา/หัตถ์สจจก: หัตถ์สจจกแพทย์แผนไทย สาขาเวช รมแผนไทย
 วุฒิการศึกษา: แพทย์แผนไทยบัณฑิต
 ประเภทสถานศึกษา: สถาบันก รมแพทย์แผนไทย
 ชื่อสถานศึกษา: สถาบันก รมแพทย์แผนไทย (02)
 ประเภทใบอนุญาตวิชาชีพ: มีใบอนุญาตวิชาชีพ
 ชนิดของบริการ: ผู้ให้บริการ รมแพทย์แผนไทยเมื่อกร รมบัณฑิตรักษาและฟื้นฟูสมถ
 ประเภทของกรให้บริการ: รมสมุนไพรและกรสมุนไพร เพื่อการส่งเสริมสุขภาพและป้องกันโรค
 CID: 0115941234567
 (Active)

หัตถการ [F5]

ลำดับ	ประเภท	หัตถการ	อวัยวะ	ผู้ให้บริการ	เวลา (นาที)	ราคา
* 1	การนวด	การนวดหลังหลังคลอดด้วยการทับหมอนัด - 12	ทั่วร่างกาย		210	500

แพทย์แผน
ไทย

แพทย์แผนไทย

หน้างานแพทย์แผนไทย

ผู้ทำการตรวจวินิจฉัยด้านการแพทย์แผนไทย

ลำดับ	คำนำหน้า	ชื่อ	นามสกุล	เลขที่ใบอนุญาตวิชาชีพ	หนังสือ
> 1	น.ส.	สุดใจ	มากจ่อม	551234567890	

HealthMedDoctorEditForm

ข้อมูลผู้ทำการตรวจวินิจฉัยด้านการแพทย์แผนไทย

ข้อมูล

ลำดับที่ น.ส. ชื่อ สุดใจ นามสกุล มากจ่อม

เลขที่ใบอนุญาตวิชาชีพ 2212345

สาขา/หนังสือประกอบวิชาชีพ ผู้ประกอบวิชาชีพเวชกรรม(แพทย์แผนไทยปัจจุบัน)

วุฒิการศึกษา แพทย์แผนไทยประยุกต์บัณฑิต

ประเภทสถานศึกษา สถาบันการแพทย์แผนไทย

ชื่อสถานศึกษา สถาบันการแพทย์แผนไทย (02)

ประเภทใบอนุญาตวิชาชีพ มีใบอนุญาตวิชาชีพ

CID 3115941234511

๙DBCheckBox1

ลบ บันทึก ปิด

ประเภทการรักษา

วันที่รักษา 20/9/2555 เวลาที่รักษา 01:12 ผู้ตรวจวินิจฉัย น.ส.สุดใจ มากจ่อม



แพทย์แผน ไทย

แพทย์แผนไทย

HealthMedOperationItemEditForm

ข้อมูลหัตถการแพทย์แผนไทย

ข้อมูลหัตถการแพทย์แผนไทย

ชื่อหัตถการ: การประคบด้วยสมุนไพร - 20 ICD10-TM:

ประเภท: การบำบัด รหัสหัตถการแพทย์: 20

ค่าบริการ: 150.00 บาท ระยะเวลามาตรฐาน: 60 นาที

ชื่อค่าบริการที่คิดค่าใช้จ่าย: ค่าประคบด้วยสมุนไพร - 20

อวัยวะที่สามารถเปิดให้บริการได้

ลำดับ	อวัยวะ
> 1	ศีรษะ
2	ใบหน้า
3	หน้าท้อง
4	หลัง
5	ไหล่, ขา
6	ต้นแขน (ระหว่างหัวไหล่กับข้อศอก)
7	แขน (ระหว่างข้อศอกกับข้อมือ)
8	ข้อมือ

ปุ่ม: ลบ บันทึก ปิด

↓

หัตถการ [F5]	ลำดับ	ประเภท	หัตถการ	อวัยวะ	ผู้ให้บริการ	เวลา (นาที)	ราคา
*	1	การบำบัด	การประคบด้วยสมุนไพร - 20	ไหล่, ขา	นายแพทย์ ภาณุธรรม	60	150

HOSxP : PCU

Query Builder Open Table d_operation_code Run Exec Update Save Open Append TH E

Query Table Process List Script Options

```
select * from health_med_operation_code
```

**ตัวอย่าง ข้อมูลหัตถการแพทย์แผนไทยที่ถูกต้อง
และส่งออก 21 แพ้ม และ 43 แพ้ม**

Drag a column header here to group by that column

code	name	hos_guid	icd10tm	hos_guid_ext
▶ 100-77-00	การบริหารหญิงตั้งครรภ์ด้วยการนวดร		1007700	
100-77-01	การบริหารหญิงตั้งครรภ์ด้วยการประค		1007701	
100-77-08	การบริหารหญิงตั้งครรภ์ด้วยวิธีอื่นที่ส		1007708	
100-77-09	การบริหารหญิงตั้งครรภ์ ไม่ระบุวิธีที่ส		1007709	
100-77-10	การบริหารหญิงหลังคลอดด้วยการนวด		1007710	
100-77-13	การบริหารหญิงหลังคลอดด้วยการนวด		1007713	
100-77-14	การบริหารหญิงหลังคลอดด้วยการประ		1007714	



การตั้งค่า

System Setting

รายการค่าใช้ง่าย

(HOSxP)

ตั้งค่าการทำงาน

System Setting

บุคลากร

- ผู้มีสิทธิใช้งานระบบ
- บุคลากรในโรงพยาบาล
- รหัสใช้งาน Inventory

ข้อมูลพื้นฐาน

- สิทธิ์การรักษา
- รายการบริษัทคู่สัญญา
- แผนก
- ห้องตรวจ
- คลินิกพิเศษ
- สถานพยาบาล
- ผังบัญชีคำรักษาพยาบาล
- รายการคำรักษาพยาบาล**
- รายการเวชภัณฑ์
- หัตถการ ER
- หัตถการผู้ป่วยใน
- หัตถการทันตกรรม
- Package เหมจ่าย
- รายการเตียง
- รายการเวชศาสตร์ฟื้นฟู
- แพทย์แผนไทย

Other Tools

Universal Form Designer

รายการคำรักษาพยาบาล

Drag a column header here

ลำดับ	S	รหัส	B
3293	✓	3003548	
3294	✓	3902086	
3295	✓	3003347	
3296	✓	3002637	
3297	✓	3003273	
3298	✓	3002702	
3299	✓	3002561	
3300	✓	3003180	
3301	✓	3003342	
3302	✓	3003550	
3303	✓	3002458	
3304	✓	3001281	7
3305	✓	3900378	8
3306	✓	3900651	
3307	✓	3900638	
3308	✓	3000385	3
3309	✓	3000760	3
3310	✓	3900836	
3311	✓	3902093	
3312	✓	3902099	
3313	✓	3900575	
3314	✓	3900640	
3315	✓	3000171	3
3316	✓	3902121	

รายการคำรักษาพยาบาล

ข้อมูลทั่วไป การชำระเงิน สกส. ข้อมูล DF Sub stock Tools Department medication การเตือน

รหัสรายการ: 3902121

ชื่อรายการ: แผ่นโลหะตามกระดูก ชนิดแผ่นหยุง (Bustress pla) หน่วย: ชิ้น

ชื่ออังกฤษ: []

ราคาทุน: 3,000.00

กลุ่มคำรักษา: คำอุปกรณ์ของใช้และเครื่องมือทางการแพทย์

คำย่อค้นหา: []

Font Color: [] Color not selected

รหัสค่าใช้จ่ายสูง: [] รพ. []

OPD

ราคาปกติ: 4,000.00

พิเศษ 1: []

พิเศษ 2: []

IPD

ราคาปกติ: 4,000.00

พิเศษ 1: []

พิเศษ 2: []

วิธีการใช้: []

Product category (สกส.): []

เพิ่มรายการในระบบ Inventory

นำไปใช้แล้ว แสดง ห้ามแก้ราคากิน บาท

จำนวนจ่ายเริ่มต้น IPD ไม่ต้องพิมพ์ Sticker IPD

ลบรายการ รหัสเก่า

รายการคำรักษาพยาบาล

DF ชนิด DF	Income	หน่วย	note	รหัสค่าใช้
	11			
	10	เส้น		
	11			
	11			
	11			
	11			
	11			
	11			
	11			
	11			
	11	ครั้ง		
	14	ข้างละ		
	13			
	13			
	07	Test		
	07	ครั้ง		
	10			
	10	ชุด		
	10	เส้น		
	13			
	13			
	07	Test		
	10	ชิ้น		

รายการคำปรึกษาพยาบาล

รายการคำปรึกษาพยาบาล

แสดงรายการ

ข้อมูลทั่วไป การชำระเงิน สกส. ข้อมูล DF Sub stock Tools Department medication การเตือน

Drag a column header here

ประเภทของการชำระเงิน

ลำดับ	S	รหัส
3306	✓	3900651
3307	✓	3900638
3308	✓	3000385
3309	✓	3000760
3310	✓	3900836
3311	✓	3902093
3312	✓	3902099
3313	✓	3900575
3314	✓	3900640
3315	✓	3000171
3316	✓	3902121
3317	✓	3003552
3318	✓	3003626
3319	✓	3003553
3320	✓	3002663
3321	✓	3003566
3322	✓	3002992
3323	✓	3902153
3324	✓	3003201
3325	✓	3002485
3326	✓	3001349
3327	✓	3002385
3328	✓	3002486
3329	✓	3002484

ชำระเองเบิกได้

ชำระเองเบิกไม่ได้

การชำระเงิน การคิดค่าบริการส่วนเกิน การตรวจสอบสิทธิ

รายการนี้ต้องชำระเงิน เพิ่มทุกสิทธิ Clear ระบบสิทธิที่จะต้องชำระเงินด้านล่าง

ptype

* Click here to add a new row

<No data to display>

ลบกลุ่ม

ลบรายการ รหัสเก่า ตกลง ยกเลิก

รายการคำปรึกษาพยาบาล

DF	ชนิด DF	Income	หน่วย	note	รหัสค่า
		13			
		13			
		07	Test		
		07	ครั้ง		
		10			
		10	ชุด		
		10	เส้น		
		13			
		13			
		07	Test		
		10	ชิ้น		
		11			
		11			
		11			
		11			
		11			
		11			
		19	เม็ด	มะโ,btg,mh,mat	
		11			
		11			
		11	ครั้ง		
		11			
		11			

Close

Drag a column header here

ลำดับ	S	รหัส
3306	✓	3900651
3307	✓	3900638
3308	✓	3000385
3309	✓	3000760
3310	✓	3900836
3311	✓	3902093
3312	✓	3902099
3313	✓	3900575
3314	✓	3900640
3315	✓	3000171
3316	✓	3902121
3317	✓	3003552
3318	✓	3003626
3319	✓	3003553
3320	✓	3002663
3321	✓	3003566
3322	✓	3002992
3323	✓	3902153
3324	✓	3003201
3325	✓	3002485
3326	✓	3001349
3327	✓	3002385
3328	✓	3002486
3329	✓	3002484

ลบกลุ่ม

Bill Code ยอดเบิกได้ สกส. บาท

Bill Number

Detail

- ส่งเบิก สกส OPD
- ส่งเบิก สกส IPD

ลบรายการ รหัสเก่า

ตกลง ยกเลิก

Close

DF	ชนิด DF	Income	หน่วย	note	รหัสค่า
		13			
		13			
		07	Test		
		07	ครั้ง		
		10			
		10	ชุด		
		10	เส้น		
		13			
		13			
		07	Test		
		10	ชิ้น		
		11			
		11			
		11			
		11			
		11			
		11			
		19	เม็ด	มะโย,btg,mh,mal	
		11			
		11			
		11	ครั้ง		
		11			
		11			

การตั้งค่า

System Setting

รายการค่าใช้จ่าย

(HOSXP PCU)

ค่าบริการ

ค่าบริการ

ลำดับ	รหัส	ชื่อรายการ	ราคา	หมวดรายการ	เปิดใช้งาน
1	3110001	ตัดชิ้นเนื้อบริเวณหนังศีรษะไปชั้นสุตร	0.00	ค่าทำหัตถการ และวิสัญญี	
2	3110002	ตัดชิ้นเนื้อบริเวณหนังศีรษะไปชั้นสุตร	20.00	ค่าทำหัตถการ และวิสัญญี	
3	3110003	ตัดชิ้นเนื้อบริเวณหนังศีรษะไปชั้นสุตร	0.00	ค่าทำหัตถการ และวิสัญญี	
4	3110004	ตัดชิ้นเนื้อบริเวณหนังศีรษะไปชั้นสุตร	0.00	ค่าทำหัตถการ และวิสัญญี	
5	3110005	ตัดชิ้นเนื้อบริเวณหนังศีรษะไปชั้นสุตร	0.00	ค่าทำหัตถการ และวิสัญญี	
6	3110006	ตัดชิ้นเนื้อบริเวณหนังศีรษะไปชั้นสุตร	0.00	ค่าทำหัตถการ และวิสัญญี	
7	3110007	ตัดชิ้นเนื้อบริเวณหนังศีรษะไปชั้นสุตร	0.00	ค่าทำหัตถการ และวิสัญญี	
8	3110008	ตัดชิ้นเนื้อบริเวณหนังศีรษะไปชั้นสุตร	0.00	ค่าทำหัตถการ และวิสัญญี	
9	3110009	ตัดชิ้นเนื้อบริเวณหนังศีรษะไปชั้นสุตร	0.00	ค่าทำหัตถการ และวิสัญญี	
10	3110010	ตัดชิ้นเนื้อบริเวณหนังศีรษะไปชั้นสุตร	0.00	ค่าทำหัตถการ และวิสัญญี	
11	3110011	ตัดชิ้นเนื้อบริเวณหนังศีรษะไปชั้นสุตร	0.00	ค่าทำหัตถการ และวิสัญญี	
12	3110012	ตัดชิ้นเนื้อบริเวณหนังศีรษะไปชั้นสุตร	0.00	ค่าทำหัตถการ และวิสัญญี	
13	3110013	ตัดชิ้นเนื้อบริเวณหนังศีรษะไปชั้นสุตร	0.00	ค่าทำหัตถการ และวิสัญญี	
14	3110014	ตัดชิ้นเนื้อบริเวณหนังศีรษะไปชั้นสุตร	0.00	ค่าทำหัตถการ และวิสัญญี	
15	3110015	ตัดชิ้นเนื้อบริเวณหนังศีรษะไปชั้นสุตร	0.00	ค่าทำหัตถการ และวิสัญญี	
16	3110016	เจาะตุตของเหลวจากผิวหนังบริเวณหน้า	100.00	ค่าทำหัตถการ และวิสัญญี	
17	3110017	ผ่าฝี ผิวหนังบริเวณหน้า	50.00	ค่าทำหัตถการ และวิสัญญี	
18	3110018	ตกแต่งแผล-Debridement-S/B ที่หน้า	50.00	ค่าทำหัตถการ และวิสัญญี	
19	3110019	ผ่าตัดรอยโรคออกจากผิวหนังบริเวณหน้า	0.00	ค่าทำหัตถการ และวิสัญญี	
20	3110020	จี๋ทำลายรอยโรคผิวหนังบริเวณหน้า	0.00	ค่าทำหัตถการ และวิสัญญี	
21	3110021	เย็บแผลที่หน้า	50.00	ค่าทำหัตถการ และวิสัญญี	
22	3110022	ค่าทำแผลที่หน้า	40.00	ค่าทำหัตถการ และวิสัญญี	
23	3110023	หัตถการและการฆ่าตัดชิ้นเนื้อบริเวณหน้า	150.00	ค่าทำหัตถการ และวิสัญญี	

PCUNonDrugItemsEditForm

ข้อมูลค่าบริการ

ค่าบริการ

รหัส: 3110022 ชื่อ: ค่าทำแผลที่หน้า

ราคา: 40.00 หมวด: ค่าทำหัตถการ และวิสัญญี

ลบรายการ ปิดการใช้งาน ตกลง ปิด

การตั้งค่า

System Setting

Lab Link

(HOSxp)

- Setting
- Main Setting
- รหัสแผนก
- ชื่อบุคคล
- Computer - Dep.
- Replication
- Serial Management
- ระบบประกาศข่าว
- Splash Logo
- ข้อมูลสถานีอนามัยในเขต
- Client configuration
- Lab Link**
- NHSO
- ProvisDB
- Webservices
- Admin Script
- ช่วยเหลือ
- ปิด

Lab Link

BUN	BUN
FBS	FBS
Creatinine	Creatinine
Total Cholesterol	Cholesterol
Triglyceride	Triglyceride
HDL	HDL
LDL	LDL
AST	AST (S
ALT	ALT (S
Uric Acid	Uric ac
Blood Group	Blood g
HCT	Hct
Sodium	Na
Chloride	Cl
Potassium	K
TCO2	Total C
HbA1c	HbA1C
Urine Albumin	Albumin
Urine Creatinine	Urine C

Save

ค้นหา bun

ชื่อผู้ตรวจ

BUN

Special Search

ตกลง ยกเลิก

Update opdscreen lab result

การตั้งค่า

System Setting

Lab Link

(HOSXP PCU)

- main
- data warehouse
- ผู้ใช้งาน
- แพทย์/พยาบาล
- ยา
- ค่าบริการ
- หัตถการทันตกรรม
- วิธีการใช้ยา
- สิทธิการรักษา
- หัตถการ
- แพทย์แผนไทย
- ประกาศข่าว
- รหัสสถานพยาบาล
- Drug Interaction
- ภาพถ่าย
- LAB Link
- Cloud Service
- Inventory

Lab Link

BUN	BUN
FBS	FBS (Fasting Blood Sugar)
Creatinine	Creatinine
Total Cholesterol	Cholesterol
Triglyceride	Triglyceride
HDL Cholesterol	HDL
LDL Cholesterol	LDL
AST	SGOT(AST)
ALT	SGPT(ALT)
Uric Acid	Uric acid
Blood Group	ABO Blood group (Slide Method)
HCT	Hct
Sodium	Sodium valproate (Depakin)
Chloride	Urine Chloride .Cl
Potassium	Urine Potassium .K
TCO2	tCO2
HbA1c	HbA1C
Urine Albumin	Albumin(Urine).strip
Urine Creatinine	Creatinine in urine (24 hrs)
Macro Albumin	
Micro Albumin	
Hb	
UPCR	
Bicarb	
Phosphate	
PTH	

Multiple lab link

Update



การตั้งค่า

กำหนดรหัสพื้นฐาน

เพื่อใช้ในการส่งออกข้อมูล

50 แฟ้ม

ระบบบัญชี 1-8
Import / Export

- ระบบงานบัญชี 1 (กลุ่มประชากรทุกกลุ่มอายุ)
- ระบบงานบัญชี 2 (หญิงตั้งครรภ์และหญิงหลังคลอด 6 สัปดาห์)
- ระบบงานบัญชี 3 (งานโภชนาการ, สร้างเสริมภูมิคุ้มกันโรค, อนามัยแม่และเด็ก อายุ 0 - 11 เดือน 29 วัน)
- ระบบงานบัญชี 4 (งานโภชนาการสร้างเสริมภูมิคุ้มกันโรค เด็กอายุ 1 - 5 ปี 11 เดือน 29 วัน)
- ระบบงานบัญชี 5 (งานอนามัยเด็กวัยเรียน งานโภชนาการ และงานตรวจสุขภาพในเด็กนักเรียน ชั้น ป.1 - ป.6)
- ระบบงานบัญชี 6 (งานวางแผนครอบครัว สร้างเสริมภูมิคุ้มกันโรค และงานตรวจมะเร็งปากมดลูก / มะเร็งเต้านม หญิงอายุ 15 - 49 ปี)
- ระบบงานบัญชี 7 (สภาพการสุขภาพตำบล การบริโภคเกลือไอโอดีน และระดับสถานะสุขภาพครอบครัว)
- ระบบงานบัญชี 8 (องค์ประกอบพื้นฐานระดับชุมชน)
- ส่งข้อมูล 18 แฟ้ม สนย. (Provis)
- ส่งข้อมูล 18 แฟ้ม สนย. (ตามโครงสร้างปี 2554) สำหรับ สถานีอนามัย
- ส่งข้อมูล 18 แฟ้ม สปสช. (ตามโครงสร้างปีงบประมาณ 2554) สำหรับโรงพยาบาล
- ส่งข้อมูล 18 แฟ้ม สปสช. (ตามโครงสร้างปีงบประมาณ 2555) สำหรับโรงพยาบาล
- ส่งข้อมูล DRGs 16 แฟ้ม + PP 9 แฟ้ม (สปสช.)
- ส่งออกข้อมูล 21 แฟ้ม สนย. ปีงบประมาณ 2555**
- ส่งออกข้อมูลโรคซึมเศร้า
- งานสำรวจข้อมูล/คัดกรอง
- ทะเบียนผู้ป่วยงาน HHC
- ข้อมูล Vaccine
- ระบบติดตามการเจริญเติบโตของเด็ก 0-72 เดือน
- Hospital Profile
- สรุปผลงานทันตกรรม

ส่งออกข้อมูล 21 แฟ้ม สนย. ปีงบประมาณ 2555

ส่งข้อมูล 21 เพิ่ม สนย. ปีงบประมาณ 2555

Local repository

เงื่อนไข



ช่วงวันที่ 1/6/2555 - 30/6/2555

Folder c:\F21_2555

 ส่ง CID ออก (15 ตาราง เริ่มใช้ ก.ค. 2555) ตรวจสอบความซ้ำซ้อนของข้อมูล (สปสข.) ตั้งแต่วันที่

1/7/2555

 All PP data ส่งสำเนาข้อมูล 21 เพิ่ม เข้า Datacenter ตรวจสอบความสมบูรณ์ของข้อมูล ส่งออกเฉพาะ Person ที่มารับบริการครั้งแรกในปีงบประมาณ Upload ZIP เข้า Datacenter

Status Options

No.	Table	Status	Progress

Log

--	--	--	--

 Low server load (single transaction)

ส่งข้อมูล PCUExportBasicDataCheckForm

ตรวจสอบรหัสข้อมูลพื้นฐาน

อาชีพ	ลำดับ	รหัส	ชื่อ	รหัสส่งออก
เชื้อชาติ	1	1	ยังรักษาอยู่	ยังรักษาอยู่
ศาสนา	2	2	ส่งต่อรักษาที่อื่น	ออกจากพื้นที่
ประเภทบุคคล	3	3	เสียชีวิต	ตาย
โรคเรื้อรัง	4	4	หาย	หาย
สิทธิการรักษา	5	5	รอจำหน่าย/เฝ้าระวัง	รอจำหน่าย/เฝ้าระวัง
รายการยา	6	6	ขาดการรักษา/ไม่มาติดต่อก	ขาดการรักษาไม่มาติดต่อก(ทราบที่ขาดการรักษา)
หัตถการ	7	7	ครบการรักษา	ครบการรักษา
การคุมกำเนิด	8	8	ไม่ทราบ	ไม่ทราบ(ไม่มีข้อมูล)
วัคซีนกำเนิด	9	9	โรคอยู่ในภาวะสงบ	โรคอยู่ในภาวะสงบ (inactive) ไม่จำเป็นต้องรักษา
วัคซีนฝากครรภ์	10	10	ปฏิเสธการรักษา	ปฏิเสธการรักษา

สถานะ: No.

Log

กำหนดรหัสพื้นฐาน

บันทึก ปิด

กำหนดรหัสพื้นฐาน

 Low server load (single transaction)

View CDS

ปิด



Navigation bar with icons and labels:

- ระบบงานเชิงรับ (ระบบบัญชีเชิงรุก)
- ระบบบัญชี 1 - 8 (Main Menu)
- ระบบงานอื่นๆ (System)
- ระบบงานคลังสินค้า (Inventory)
- ระบบงานสำรวจข้อมูล (สำรวจข้อมูล)
- Cloud Services (Cloud)
- รายงาน (รายงาน)
- Tools
- ระบบช่วยเหลือ (ช่วยเหลือ)
- Theme

- Check new version
- Backup data
- Offline Data sync
- HCIS Data import
- eCare data import
- กำหนดค่าผู้ใช้งานคลังสินค้า
- System setting
- Lab Order Design
- SQL Query
- ส่งออก 18/21/43 แฟ้ม
- Datcenter synchronize
- Base data synchronize
- ประวัติการส่งข้อมูล
- Generate offline database
- SQL Trace
- ข้อมูลโรค
- Maintenance
- MySQL Monitor
- Upgrade Structure
- Report Designer

- ส่งออกข้อมูล 18 แฟ้ม : PROVIS
- ส่งออกข้อมูล 18 แฟ้ม : PROVIS
- ส่งออกข้อมูล 18 แฟ้ม : NHSO (
- ส่งออกข้อมูล 18 แฟ้ม : NHSO (
- ส่งออกข้อมูล 18 แฟ้ม : NHSO
- ส่งออกข้อมูล DRGs+PP (16+9
- ส่งออกข้อมูล 21 แฟ้ม สนย. ปังป
- ส่งออกข้อมูล 43 แฟ้ม สนย. ปังป

ตรวจสอบรหัสข้อมูลพื้นฐาน

อาชีพ	ลำดับ	รหัส	ชื่ออาชีพ	รหัสส่งออก	ชื่อส่งออก	รหัสโรค 506
เชื้อชาติ	23	214	ผู้ช่วยผู้ใหญ่บ้าน	1113	กำนัน	02
ศาสนา	24	301	ผู้บริหารรัฐวิสาหกิจ	1219	ผู้จัดการด้านบริการและบริหารจัดการ ซึ่งมีได้ใจ	02
ประเภทบุคคล	25	302	พนักงานรัฐวิสาหกิจ	1219	ผู้จัดการด้านบริการและบริหารจัดการ ซึ่งมีได้ใจ	02
โรคเชื้อจุ้ง	26	303	ผู้ปฏิบัติงานหน่วยงานรัฐวิสาหกิจอื่น ๆ	1219	ผู้จัดการด้านบริการและบริหารจัดการ ซึ่งมีได้ใจ	02
สิทธิการรักษา	27	703	พนักงานโฆษณา	1222	ผู้จัดการด้านโฆษณาและประชาสัมพันธ์	10
ราชการ	28	704	พนักงานประชาสัมพันธ์	1222	ผู้จัดการด้านโฆษณาและประชาสัมพันธ์	10
หัตถการ	29	601	กำลั่ง	1420	ผู้จัดการด้านกา รกำลั่ง และกำปลัก	04
การคุมกำเนิด	30	602	กำปลัก	1420	ผู้จัดการด้านกา รกำลั่ง และกำปลัก	04
วัดชั้นศาสตรร์	31	105	นิสิตวิทยาศาสตร์	2111	นิสิตลิกส์	10
วัดชั้นเด็ก 0-1 ปี	32	131	นิสิตลิตี	2120	นิสิตคณิตศาสตร์ และนิสิตลิตี	10
วัดชั้นเด็ก 1-5 ปี	33	102	วิศวกร	2142	วิศวกรโยธา	10
วัดชั้นเด็กวัยเรียน	34	104	ช่างเทคนิควิศวกรรม	2144	วิศวกรเครื่องกล	10
วัดชั้นทั้งหมด	35	101	สถาปนิก	2161	สถาปนิกก่อสร้าง และออกแบบภายใน	10
แมนค	36	103	นักสำรวจ	2165	นักทำนคณพื้นและนักสำรวจ	10
การศึกษา	37		แพทย์ประจำตำบล	2211	แพทย์ทั่วไป	10
สถานดูแลผู้ป่วยโรคเรื้อรัง	38		แพทย์	2212	แพทย์เฉพาะทาง	15
	39			2221	พยาบาล	15
					ทันตแพทย์	15

การกำหนดรหัสมาตรฐาน
เพื่อส่งออก



ตรวจสอบรหัสมาตรฐานอาชีพ

ตรวจสอบรหัสข้อมูลพื้นฐาน				กำหนดรหัสมาตรฐานสำหรับส่งออก	
อาชีพ	ลำดับ	รหัส	ชื่ออาชีพ	รหัสส่งออก	ชื่อส่งออก
วิชาชีพ	36	121	ช่างภาพ	3431	ช่างถ่ายภาพ
สาขา	37	122	นักประพันธ์	2641	นักประพันธ์และนักเขียน
ประเภทบุคคล	38	123	นักข่าว	2642	นักหนังสือพิมพ์
โรคเรื้อรัง	39	124	นักหนังสือพิมพ์	2642	นักหนังสือพิมพ์
สิทธิการศึกษา	40	125	นักแสดง	2655	นักแสดง
ราชการ	41	126	นางแบบ	5241	นายแบบและนางแบบแฟชั่นและผู้แสดงแบบอื่นๆ
หักถดถาวร	42	127	นักร้อง	2652	นักร้อง
การคุมกำเนิด	43	128	นักดนตรี	2652	นักร้อง
วัดชั้นหลักธรรม	44	129	นักสังคมสงเคราะห์	2635	นักสังคมสงเคราะห์
วัดชั้นเด็ก 0-1 ปี	45	130	นักสังคมวิทยา	2632	นักสังคมวิทยา นักมานุษยวิทยา และผู้ประกอบวิชาชีพที่เกี่ยวข้อง
วัดชั้นเด็ก 1-5 ปี	46	131	นักสถิติ	2120	นักคณิตศาสตร์ และนักสถิติ
วัดชั้นเด็กวัยเรียน	47	132	นักเศรษฐศาสตร์	2631	นักเศรษฐศาสตร์
วัดชั้นทั้งหมด	48	133	ผู้สอนศาสนา	2636	ผู้ประกอบวิชาชีพด้านศาสนา
แผนก	49	134	อนุศาสนาจารย์	3413	ผู้ประกอบวิชาชีพที่เกี่ยวข้องกับศาสนา
การศึกษา	50	135	นักบัญชี	2411	นักบัญชี
สถานะผู้ป่วยโรคเรื้อรัง	51	136	ผู้ปฏิบัติงานที่ใช้วิชาการอื่น ๆ	9629	ผู้ประกอบวิชาชีพงานพื้นฐานอื่นๆซึ่งมิได้จัดประเภทไว้ที่อื่น
	52	137	ทนายความ	2611	อัยการ
	53	138	หมอดู	5161	โหรา ผู้ทำนายโชคชะตา และผู้ประกอบอาชีพที่เกี่ยวข้อง

ตรวจสอบรหัสมาตรฐานเชื้อชาติ

PCUExportBasicDataCheckForm

ตรวจสอบรหัสข้อมูลพื้นฐาน

อาชีพ	ลำดับ	รหัส	ชื่อ	รหัสส่งออก	ชื่อรหัสส่งออก
เชื้อชาติ	1	00	ไม่ระบุ	000	ไม่ระบุ
ศาสนา	2	01	อังกฤษ	126	บริติช
ประเภทบุคคล	3	02	ปอร์ตุเกส	002	ปอร์ตุเกส
โรคเรื้อรัง	4	03	เนเธอร์แลนด์	003	ดัตช์
สิทธิการรักษา	5	04	เยอรมัน	004	เยอรมัน
รายการยา	6	05	ฝรั่งเศส	005	ฝรั่งเศส
หัตถการ	7	06	เดนมาร์ก	006	เดนมาร์ก
การคุมกำเนิด	8	07	สวีเดน	007	สวีเดน
วัคซีนฝากครรภ์	9	08	สวิสเซอร์แลนด์	008	สวิสเซอร์แลนด์
วัคซีนเด็ก 0-1 ปี	10	09	อิตาลี	009	อิตาลี
วัคซีนเด็ก 1-5 ปี	11	10	นอร์เวย์	010	นอร์เวย์
วัคซีนเด็กวัยเรียน	12	11	ออสเตรเลีย	011	ออสเตรเลีย
วัคซีนทั้งหมด	13	12	ไอร์แลนด์	012	ไอริช
แผนก	14	13	ฟินแลนด์	013	ฟินแลนด์
การศึกษา	15	14	เบลเยียม	014	เบลเยียม
สถานะผู้ป่วยโรคเรื้อรัง	16	15	สเปน	015	สเปน
	17	16	รัสเซีย	016	รัสเซีย
	18	17	โปแลนด์	017	โปแลนด์
	19	18	เชกโกสโลวาเกีย	018	เชกโกสโลวาเกีย
	20	19	อังกาจี	019	อังกาจี
	21	20	กรีก	020	กรีก

บันทึก ปิด

ตรวจสอบรหัสมาตรฐานศาสนา

ตรวจสอบรหัสข้อมูลพื้นฐาน

กำหนดรหัสมาตรฐานสำหรับส่งออก

	ลำดับ	รหัส	ชื่อ	รหัสส่งออก	ชื่อส่งออก
อาชีพ	▶ 1	01	พุทธ	01	พุทธ
เชื้อชาติ	2	02	อิสลาม	02	อิสลาม
ศาสนา	3	03	คริสต์	03	คริสต์
ประเภทบุคคล	4	04	พราหมณ์-ฮินดู	04	ฮินดู
โรคเรื้อรัง	5	05	ซิกข์	05	ศาสนาซิกข์
สิทธิการรักษา	6	06	ยิว	06	ศาสนายิว
รายการยา	7	07	เซน	07	ศาสนาเซน
หัตถการ	8	08	โซโรอัสเตอร์	08	ศาสนาโซโรอัสเตอร์
การคุมกำเนิด	9	09	บาไฮ	09	ศาสนาบาไฮ
วัคซีนฝากครรภ์	10	10	อศาสนา/ไม่นับถือศาสนา	00	อศาสนา/ไม่นับถือศาสนา
วัคซีนเด็ก 0-1 ปี	11	99	เซน ไม่ระบุ	99	ไม่ระบุ
วัคซีนเด็ก 1-5 ปี					
วัคซีนเด็กวัยเรียน					
วัคซีนทั้งหมด					
แผนก					
การศึกษา					
สถานะผู้ป่วยโรคเรื้อรัง					

⏪ ⏴ ⏵ ⏩ + - ⬆ ⬇ ⬅ ⬆ ⬇ ⬅ ⬆ ⬇ ⬅

📄 บันทึก ❌ ปิด



ตรวจสอบรหัสมาตรฐานประเภทบุคคล

ตรวจสอบรหัส ข้อมูลพื้นฐาน

กำหนดรหัสมาตรฐานสำหรับส่งออก

อาชีพ	ลำดับ	รหัส	ชื่อ	รหัสส่งออก	ชื่อส่งออก
เชื้อชาติ	1	1	01 : เลข ประชา ชันตันด้วย 0 ในกลุ่มนักเรียน	01	ต่างดาว(บุคคลที่มีปัญหาสถานะและสิทธิ)ที่ขึ้นทะเบียนกับกระทรวงมหาด
ศาสนา	2	2	02 : เลข ประชา ชันตันด้วย 0 ในกลุ่มคนไร้ร	02	ต่างดาว(บุคคลที่มีปัญหาสถานะและสิทธิ)ที่ขึ้นทะเบียนกับกระทรวงมหาด
ประเภทบุคคล	3	3	03 : เลข ประชา ชันตันด้วย 0 ในกลุ่มมีคุณภ	03	ต่างดาว(บุคคลที่มีปัญหาสถานะและสิทธิ)ที่ขึ้นทะเบียนกับกระทรวงมหาด
โรคเรื้อรัง	4	4	11 : เลข ประชา ชันตันด้วย 6 เข้าเมืองโดยขอ	11	ต่างดาว(บุคคลที่มีปัญหาสถานะและสิทธิ)ที่เข้าเมืองโดยขอด้วยกฎหมาย
สิทธิการรักษา	5	5	12 : เลข ประชา ชันตันด้วย 0 และมีใบขออนุ	12	ต่างดาวที่ขึ้นทะเบียนกับกระทรวงแรงงานเพื่อขอทำงาน ที่มีรหัสที่ขึ้นตัน
รายการยา	6	6	13 : เลข ประชา ชันตันด้วย 0 แต่ไม่รวมอยู่ใ	13	ต่างดาวที่ขึ้นทะเบียนกับกระทรวงมหาดไทย และมีรหัสที่ขึ้นตันด้วยเลข
หัตถการ	7	7	14 : ขออนุญาตทำงานโดยมี Passport/	14	ต่างดาวที่ขออนุญาตทำงานถูกต้องตามกฎหมายกับกระทรวงแรงงาน โดย
การคุมกำเนิด	8	8	15 : เลข ปชช ชันตันด้วย 3 หรือ 4 และไม่	15	ต่างดาว(บุคคลที่มีปัญหาสถานะและสิทธิ)ที่เข้าเมืองขอด้วยกฎหมาย ได้
วัคซีนฝากครรภ์	9	9	16 : เลข ปชช ชันตันด้วย 5 และไม่ใช้สัญ	16	ต่างดาว(บุคคลที่มีปัญหาสถานะและสิทธิ)ที่เข้าเมืองโดยขอด้วยกฎหมาย
วัคซีนเด็ก 0-1 ปี	10	10	17 : เลข ปชช ชันตันด้วย 8 และไม่ใช้สัญ	17	ต่างดาว(บุคคลที่มีปัญหาสถานะและสิทธิ)ที่เข้าเมืองโดยขอด้วยกฎหมาย
วัคซีนเด็ก 1-5 ปี	11	11	18 : เลข ประชา ชันตันด้วย 7 เข้าเมืองโดยขอ	18	บุตรคนต่างดาว(บุคคลที่มีปัญหาสถานะและสิทธิ)ที่เข้าเมืองโดยขอด้วย
วัคซีนเด็กวัยเรียน	12	12	21 : ต่างดาวไม่ขึ้นทะเบียนที่อพยพและอยู่	21	ต่างดาวที่อพยพและอยู่ในค่าย/ศูนย์พักพิง
วัคซีนทั้งหมด	13	13	22 : ต่างดาวไม่ขึ้นทะเบียนที่เป็นผู้ติดตาม	22	ต่างดาวที่ติดตามรหัส 11 และ 12 ได้แก่ สามเ ภรรยา บุตร ญาติ
แผนก	14	14	23 : ต่างดาวไม่ขึ้นทะเบียนกลุ่มอื่นๆ	23	หมายถึงกลุ่มอื่นๆ

ตรวจสอบรหัสมาตรฐานโรคเรื้อรัง

ตรวจสอบรหัสข้อมูลพื้นฐาน

กำหนดรหัสมาตรฐานสำหรับส่งออก

ลำดับ	รหัส	ชื่อ	รหัสส่งออก	ชื่อส่งออก
1	000	ตรวจโรคทั่วไป		
▶ 2	001	โรคเบาหวาน	E14	เบาหวานที่ไม่ระบุรายละเอียด
3	002	โรคความดัน	I11	โรคหัวใจจากความดันโลหิตสูง
4	003	โรคหัวใจ	I25	โรคหัวใจขาดเลือดเรื้อรัง
5	004	โรคอัยรอยด์	C750	เนื้องอกร้ายของต่อมพาราไทรอยด์
6	005	โรคมะเร็ง	C00	เนื้องอกร้ายของริมฝีปาก
7	006	สุขภาพเด็กดี		
8	007	โรคตา		
9	008	โรคกระดูกและข้อ		
10	009	โรคปอด	J439	โรคถุงลมโป่งพอง ไม่ระบุรายละเอียด
11	010	ทันตกรรม		
12	011	ไตวาย		
13	012	โรคหอบหืด	J45	โรคหืด
14	013	โรคหลอดเลือดสมอง	I69	ผลที่ตามมาของโรคหลอดเลือดสมอง

ตรวจสอบรหัสมาตรฐานสิทธิการรักษา

ตรวจสอบรหัสข้อมูลพื้นฐาน

กำหนดรหัสมาตรฐานสำหรับส่งออก

	ลำดับ	รหัส	ชื่อ	รหัสส่งออก	ชื่อส่งออก
▶	1	01	01 : สิทธิประกันสังคม	01	สิทธิประกันสังคม
	2	02	02 : สิทธิข้าราชการ/สิทธิรัฐวิสาหกิจ	02	สิทธิข้าราชการ/สิทธิรัฐวิสาหกิจ
	3	03	03 : สถานะคนไทยในต่างประเทศ	03	สถานะคนไทยในต่างประเทศ
	4	04	04 : สิทธิประกันสังคมและสิทธิข้าราชการ/สิทธิรัฐวิสาหกิจ	04	สิทธิประกันสังคมและสิทธิข้าราชการ/สิทธิรัฐวิสาหกิจ
	5	05	05 : สิทธิข้าราชการการเมือง/นิกการเมือง	05	สิทธิข้าราชการการเมือง/นิกการเมือง
	6	06	06 : ไม่มีสิทธิใดๆ	06	ไม่มีสิทธิใดๆ
	7	07	07 : สถานะคนต่างด้าว	07	สถานะคนต่างด้าว
	8	08	08 : สิทธิครูเอกชน/สิทธิข้าราชการการเมือง	08	สิทธิครูเอกชน/สิทธิข้าราชการการเมือง
	9	09	09 : สิทธิทหารผ่านศึก	09	สิทธิทหารผ่านศึก
	10	10	10 : สิทธิประกันสังคม/สิทธิครูเอกชน/สิทธิข้าราชการ	10	สิทธิประกันสังคม/สิทธิครูเอกชน/สิทธิข้าราชการ
	11	11	11 : สิทธิทหารผ่านศึก/สิทธิข้าราชการ	11	สิทธิทหารผ่านศึก/สิทธิข้าราชการ
	12	12	12 : สิทธิประกันสังคม/สิทธิทหารผ่านศึก	12	สิทธิประกันสังคม/สิทธิทหารผ่านศึก
	13	13	13 : สิทธิทหารผ่านศึก/สิทธิข้าราชการการเมือง	13	สิทธิทหารผ่านศึก/สิทธิข้าราชการการเมือง
	14	14	14 : สิทธิประกันสังคม/สิทธิทหารผ่านศึก/สิทธิข้าราชการ	14	สิทธิประกันสังคม/สิทธิทหารผ่านศึก/สิทธิข้าราชการ

💾 บันทึก
❌ ปิด



ตรวจสอบรหัสมาตรฐานรายการยา

ตรวจสอบรหัสข้อมูลพื้นฐาน

กำหนดรหัสมาตรฐานสำหรับส่งออก

อาชีพ	ลำดับ	รหัส	ชื่อ	ความแรง	หน่วยนับ	รหัสมาตรฐาน	ชื่อมาตรฐาน
เชื้อชาติ	91	1008369	Levodopa/Carbidopa tab	250/25 mg	เม็ด (SP.)	214040100028133120381730	LEVODOPA+CARBIDO
ศาสนา	92	1008163	Ergotamin+Caffeine tab(Cafergot)	1/100 mg.	เม็ด	214020300017768120381602	ERGOTAMINE+CAFFE
ประเภทบุคคล	93	1008556	Lidocaine&adrenaline	2% %	20ml (Vial)	214010200047388110181562	LIDOCAINE+ADRENAL
โรคเรื้อรัง	94	1008555	Lidocaine&adrenaline	1% % W/V	20ml (vial)	214010200047067210181562	LIDOCAINE+ADRENAL
สิทธิการรักษา	95	1008547	Tar shampoo(Coal Tar1%)	1 %	ขวด(120ml)	213628000002040341181240	POLYTAR 1 G/100 G 10
รายการยา	96	1008251	Norgesic	450+35 mg.	เม็ด	213030200018276120381078	ORPHENADRINE+PAF
หัตถการ	97	1000135	ซีลิ่งไพล	.		213020100199999940681179	ANALGESIC OINTMEN
การคุมกำเนิด	98	1000137	METHYL SALICYLATE CREAM	.		213020100029999940181506	ANALGESIC CREAM U
วัคซีนฝากครรภ์	99	1000123	ANAGESIC BALM(บริษัท)	.	หลอด	213020100022280140181445	ANALGESIC CREAM 15
วัคซีนเด็ก 0-1 ปี	100	1008010	Analgesic Balm	25 g.	หลอด	213020100021353140181398	ANALGESIC CREAM 12
วัคซีนเด็ก 1-5 ปี	101	1008030	DEXTRAN IN NSS 40 (500 ml)	10.0.9 %	ถุง (500 ml.)	211020110027149110181408	DEXTRAN 40+DEXTRC
วัคซีนเด็กวัยเรียน	102	1008038	D-5-S 1000 ml	5 %	ถุง (1,000 ml.)	211010220017540110181398	DEXTROSE+SODIUM C
วัคซีนทั้งหมด	103	1008036	D-5-S/2 1000 ml	- mg.	ถุง (1,000 ml.)	211010220017539110181408	DEXTROSE+SODIUM C
แผนก	104	1008272	D-5-S/2 500 ml	- %	ถุง(500 ml)	211010220017539110181398	DEXTROSE+SODIUM C
การศึกษา	105	1008035	D-5-S/3 500 ml	- %	ถุง (500 ml.)	211010220017538110181398	DEXTROSE+SODIUM C
สถานะผู้ป่วยโรคเรื้อรัง	106	1008273	D-5-S/3 1000 ml	- %	ถุง (1,000 ml.)	211010220017538110181398	DEXTROSE+SODIUM C

Navigation icons: Home, Back, Forward, Stop, Refresh, Print, Copy, Paste, Delete, Undo, Redo, Zoom In, Zoom Out, Full Screen, Exit.

นำรหัสเข้าจากแฟ้ม Excel (โปรแกรมฐานข้อมูลรหัสยา)

บันทึก ปิด

ตรวจสอบรหัสมาตรฐานของรายการหัตถการ

ตรวจสอบรหัสข้อมูลพื้นฐาน

กำหนดรหัสมาตรฐานสำหรับส่งออก

	ลำดับ	รหัส	ชื่อ	รหัสส่งออก	ชื่อส่งออก
<ul style="list-style-type: none"> อาชีพ เชื้อชาติ ศาสนา ประเภทบุคคล โรคเรื้อรัง สิทธิการรักษา รายการยา <li style="background-color: #0056b3; color: white;">หัตถการ การคุมกำเนิด วัคซีนฝากครรภ์ วัคซีนเด็ก 0-1 ปี วัคซีนเด็ก 1-5 ปี วัคซีนเด็กวัยเรียน วัคซีนทั้งหมด 	107	65	ออกซิเจน sat	9396	Other oxygen enrichment
	108	72	O2 sat monitor	9396	Other oxygen enrichment
	109	135	การวัดสายตา (VA)	9509	Eye examination, not otherwise specified
	110	136	การตรวจจอประสาทตา	9511	Fundus photography
	111	21	ใส่ NG tube	9607	Insertion of other gastric tube
	112	26	การล้างตา/ล้าง (ผู้ป่วยนอกและฉุกเฉิน)	9651	Irrigation of lacrimal passage
	113	37	เช็ดตา (ผู้ป่วยนอกและฉุกเฉิน)	9651	Irrigation of lacrimal passage
	114	38	ล้างท่อน้ำตา	9651	Irrigation of lacrimal passage
	115	19	การทำแผลเปิด/ติดเชื้อ	9659	Wound irrigation on upper extremity skin; Skin, shoul
	116	22	การทำแผลแห้ง/แผลเย็บ	9659	Wound irrigation on upper extremity skin; Skin, shoul
	117	130	ตัดไหม	9784	Removal of sutures on back and buttock skin; upper
	118	57	ตัดเย็บ	9788	Removal of external immobilization device
	119	64	เอาสิ่งแปลกปลอมออกจากหู	9811	Removal of intraluminal foreign body from ear
120	63	เอาสิ่งแปลกปลอมออกจากจมูก	9812	Removal of intraluminal foreign body from nasal cav	
121	62	เอาสิ่งแปลกปลอมออกจากคอ	9813	Removal of foreign body from pharynx without incisic	
122	108	Remove eye FB	9821	Removal of superficial - foreign body from eye witho	
123	12	การฉีดยา IV (ผู้ป่วยนอกและฉุกเฉิน)	9918	Injection or infusion of electrolytes	

บันทึก
ปิด

ตรวจสอบรหัสมาตรฐานของรายการหัตถการ

PCUExportBasicDataCheckForm

ตรวจสอบรหัสข้อมูลพื้นฐาน

อาชีว	ลำดับ	รหัส	ชื่อ	รหัสส่งออก	ชื่อส่งออก
วิชาชีพ	> 1	10104	ตัดชิ้นเนื้อบริเวณหนังศีรษะไปชิ้นสูตร		
วิชาชีพ	2	10111	ตัดไหมที่หนังศีรษะ		
วิชาชีพ	3	10111	เอาสิ่งแปลกปลอมออกจากหนังศีรษะ		
วิชาชีพ	4	10117	พันแผลห้ามเลือดบริเวณหนังศีรษะ		
วิชาชีพ	5	10122	เจาะตุ่มของเหลวจากบริเวณหนังศีรษะ		
วิชาชีพ	6	10122	ผ่าฝี บริเวณหนังศีรษะ		
วิชาชีพ	7	10126	ตกแต่งแผล-Debridement-S/B ที่หนังศีรษะ		
วิชาชีพ	8	10126	ผ่าตัดรอยโรคออกจากหนังศีรษะ		
วิชาชีพ	9	10128	ฉีทำลายรอยโรคบริเวณหนังศีรษะ		
วิชาชีพ	10	10139	เย็บแผลบริเวณหนังศีรษะ		
วิชาชีพ	11	10180	ทำแผลที่หนังศีรษะ		
วิชาชีพ	12	10199	หัตถการและการผ่าตัดอื่น ๆ บริเวณหนังศีรษะ		
วิชาชีพ	13	15404	ตัดชิ้นเนื้อบริเวณผิวหนังใบหน้าไปชิ้นสูตร		
วิชาชีพ	14	15411	ตัดไหมที่หน้า		
วิชาชีพ	15	15411	เอาสิ่งแปลกปลอมออกจากผิวหนังบริเวณหน้า		
วิชาชีพ	16	15422	เจาะตุ่มของเหลวจากผิวหนังบริเวณหน้า		
วิชาชีพ	17	15422	ผ่าฝี ผิวหนังบริเวณหน้า		
วิชาชีพ	18	15426	ตกแต่งแผล-Debridement-S/B ที่หน้า		
วิชาชีพ	19	15426	ผ่าตัดรอยโรคออกจากผิวหนังบริเวณหน้า		
วิชาชีพ	20	15428	ฉีทำลายรอยโรคผิวหนังบริเวณหน้า		
วิชาชีพ	21	15439	เย็บแผลที่หน้า		

การคุมกำเนิด
วัคซีนฝากครรภ์
วัคซีนเด็ก 0-1 ปี
วัคซีนเด็ก 1-5 ปี
วัคซีนเด็กวัยเรียน
วัคซีนทั้งหมด
แผนก
การศึกษา
สถานะผู้ป่วยโรคเรื้อรัง

บันทึก ปิด

ตรวจสอบรหัสมาตรฐานของรายการคุมกำเนิด

ตรวจสอบรหัสข้อมูลพื้นฐาน **กำหนดรหัสมาตรฐานสำหรับส่งออก**

ลำดับ	รหัส	ชื่อ	รหัสส่งออก	ชื่อส่งออก
▶ 1	1	ยาเม็ด	1	ยาเม็ด
2	2	ยาฉีต	2	ยาฉีต
3	3	ห่วงอนามัย	3	ห่วงอนามัย
4	4	ยาฝัง	4	ยาฝัง
5	5	ถุงยางอนามัย	5	ถุงยางอนามัย
6	6	หมั้นชาย	6	หมั้นชาย
7	7	หมั้นหญิง	7	หมั้นหญิง
8	8	ไม่ได้คุมกำเนิด	0	ไม่ได้คุม

การคุมกำเนิด

วัคซีนฝากครรภ์
วัคซีนเด็ก 0-1 ปี
วัคซีนเด็ก 1-5 ปี
วัคซีนเด็กวัยเรียน
วัคซีนทั้งหมด

บันทึก ปิด



ตรวจสอบรหัสมาตรฐานของวัคซีน

ตรวจสอบรหัสข้อมูลพื้นฐาน **กำหนดรหัสมาตรฐานสำหรับส่งออก**

ลำดับ	รหัส	ชื่อ	รหัส	รหัสส่งออก	ชื่อส่งออก
▶ 1	1	วัคซีนบาดทะยักหญิงตั้งครรภ์ เข็ม 1	dTANC1	201	dTANC 1
2	2	วัคซีนบาดทะยักหญิงตั้งครรภ์ เข็ม 2	dTANC2	202	dTANC 2
3	3	วัคซีนบาดทะยักหญิงตั้งครรภ์ เข็ม 3	dTANC3	203	dTANC 3
4	4	วัคซีนบาดทะยักหญิงตั้งครรภ์ เข็ม 4	dTANC4	204	dTANC 4
5	5	วัคซีนบาดทะยักหญิงตั้งครรภ์ เข็ม 5	dTANC5	205	dTANC 5

▼

- หัตถการ
- การคุมกำเนิด
- วัคซีนฝากครรภ์
- วัคซีนเด็ก 0-1 ปี
- วัคซีนเด็ก 1-5 ปี
- วัคซีนเด็กวัยเรียน
- วัคซีนทั้งหมด
- แผนก
- การศึกษา
- สถานะผู้ป่วยโรคเรื้อรัง

⏪ ⏩ ⏴ ⏵ ⏶ ⏷ ⏸ ⏹ ⏺ ⏻ ⏼ ⏽ ⏾ ⏿ ⏸ ⏹ ⏺ ⏻ ⏼ ⏽ ⏾ ⏿

บันทึก ปิด



ตรวจสอบรหัสมาตรฐานของแผนก

PCUExportBasicDataCheckForm

ตรวจสอบรหัสข้อมูลพื้นฐาน

อาชีพ	ลำดับ	รหัส	ชื่อ	รหัสส่งออก (DRGs)	รหัสส่งออก (สนย.)
เชื้อชาติ	6	20	สุติกรรมผู้ป่วยใน		00000
ศาสนา	7	19	คัลยกรรมผู้ป่วยใน		00000
ประเภทบุคคล	8	18	อายุรกรรมผู้ป่วยใน		00000
โรคเรื้อรัง	9	17	อื่นๆ		00000
สิทธิการรักษา	10	16	ผู้ป่วยนอก PCU ใน รพ.		00000
รายการยา	11	15	แพทย์แผนไทยผู้ป่วยนอก		00000
หัตถการ	12	14	กายภาพบำบัดผู้ป่วยนอก		00000
การคุมกำเนิด	13	13	ฉุกเฉินผู้ป่วยนอก		00000
วัคซีนฝากครรภ์	14	12	ทันตกรรมผู้ป่วยนอก		00000
วัคซีนเด็ก 0-1 ปี	15	11	รังสีวิทยาผู้ป่วยนอก		00000
วัคซีนเด็ก 1-5 ปี	16	10	จิตเวชผู้ป่วยนอก		00000
วัคซีนเด็กวัยเรียน	17	09	ศัลยกรรมผู้ป่วยนอก		00000
วัคซีนทั้งหมด	18	08	จักษุผู้ป่วยนอก		00000
แผนก	19	07	โสต ศอ นาสิกผู้ป่วยนอก		00000
การศึกษา	20	06	กุมารเวชผู้ป่วยนอก		00000
สถานะผู้ป่วยโรคเรื้อรัง	21	05	นรีเวชกรรมผู้ป่วยนอก		00000
	22	04	สุติกรรมผู้ป่วยนอก		00000
	23	03	คัลยกรรมผู้ป่วยนอก		00000
	24	02	อายุรกรรมผู้ป่วยนอก		00000
	25	01	หน่วยงานระดับปฐมภูมิ (ยกเว้น P		00000

บันทึก ปิด

ตรวจสอบรหัสมาตรฐานของการศึกษา

ตรวจสอบรหัสข้อมูลพื้นฐาน

กำหนดรหัสมาตรฐานสำหรับส่งออก

ลำดับ	รหัส	ชื่อ	รหัสส่งออก
1	0	ไม่ได้รับการศึกษา	ไม่ได้ศึกษา/ไม่มีวุฒิการศึกษา
2	1	ก่อนประถมศึกษา	ก่อนประถมศึกษา
3	2	ประถมศึกษา	ประถมศึกษา
4	3	มัธยมศึกษาตอนต้น	มัธยมศึกษา
5	4	มัธยมศึกษาตอนปลาย	มัธยมศึกษา
▶ 6	5	อนุปริญญา	อนุปริญญา
7	6	ปริญญาตรี	ปริญญาตรี
8	7	ปริญญาโท	สูงกว่าปริญญาตรี
9	8	ปริญญาเอก	สูงกว่าปริญญาตรี
10	9	ไม่ทราบ	ไม่ทราบ

การศึกษา

สถานะผู้ป่วยโรคเรื้อรัง

บันทึก ปิด



ตรวจสอบรหัสมาตรฐานของสถานะผู้ป่วยโรคเรื้อรัง

PCUExportBasicDataCheckForm

ตรวจสอบรหัสข้อมูลพื้นฐาน

อาชีพ	ลำดับ	รหัส	ชื่อ	รหัสส่งออก
เชื้อชาติ	> 1	1	หาย	หาย
ศาสนา	2	2	ตาย	ตาย
ประเภทบุคคล	3	3	ยังรักษาอยู่	ยังรักษาอยู่
โรคเรื้อรัง	4	4	ไม่ทราบ	ไม่ทราบ(ไม่มีข้อมูล)
สิทธิการรักษา	5	5	รอจำหน่าย/เฝ้าระวัง	รอจำหน่าย/เฝ้าระวัง
รายการยา	6	6	ขาดการรักษาไม่มาติดต่อ	ขาดการรักษาไม่มาติดต่ออีก(ทราบว่าขาดการรักษา)
หัตถการ	7	7	ครบการรักษา	ครบการรักษา
การคุมกำเนิด	8	8	โรคอยู่ในภาวะสงบ	โรคอยู่ในภาวะสงบ (inactive) ไม่จำเป็นต้องรักษา
วัคซีนฝากครรภ์	9	9	ปฏิเสธการรักษา	ปฏิเสธการรักษา
วัคซีนเด็ก 0-1 ปี	10	10	ออกจากพื้นที่	ยังรักษาอยู่
วัคซีนเด็ก 1-5 ปี	11	11	ส่งต่อไปรับการรักษาที่อื่น	
วัคซีนเด็กวัยเรียน				
วัคซีนทั้งหมด				
แผนก				
การศึกษา				

สถานะผู้ป่วยโรคเรื้อรัง

บันทึก ปิด

END

