



บันทึกข้อมูล HOSXP เพื่อการส่งออก 50 แฟ้ม

การบันทึกข้อมูลการคัดกรองและติดตามผู้ป่วยโรคเรื้อรัง

32 ข้อมูลการคัดกรองประชากรกลุ่มเป้าหมาย อายุ 15 ปีขึ้นไป (NCDSCREEN)

33 ข้อมูลผู้ป่วยโรคเรื้อรัง (CHRONIC)

34 ข้อมูลการตรวจติดตามผู้ป่วยโรคเรื้อรังเบาหวาน/ความดัน (CHRONICFU)

35 ข้อมูลการตรวจทางห้องปฏิบัติการของผู้ป่วยโรคเรื้อรังเบาหวาน/ความดัน (LABFU)



32. NCDSCREEN

การบันทึกข้อมูลตามโครงสร้างฐานข้อมูล 43 แฟ้ม

ข้อมูลการให้บริการคัดกรองโรคเบาหวานและ
ความดันโลหิต สำหรับกลุ่มเป้าหมายในเขต
รับผิดชอบ อายุ 15 ปีขึ้นไป

1. การบันทึกข้อมูลระบบคัดกรองกลุ่มเสี่ยงโรคเรื้อรัง
(DM/HT/Stroke/Obesity)

32. NCDSCREEN

การบันทึกข้อมูลตามโครงสร้างฐานข้อมูล 43 แฟ้ม

PersonDMHtScreenEntryForm

บันทึกคัดกรองความเสี่ยงโรคเบาหวานและความดัน

การคัดกรอง

วันที่ 26/4/2555 เวลา 13:13 น้ำหนัก 50.00 Kgs ส่วนสูง 160.00 Cm. รอบเอว 70.00 Cm. BMI 19.53

คัดกรองที่หน่วยให้บริการ ผู้ทำการคัดกรอง เจ้าหน้าที่BMS คัดกรองที่ 14479:รพ.สต. บางกะปิ

การสัมภาษณ์ ระดับน้ำตาลในเลือด การวัดความดัน อาการแทรกซ้อน

ข้อมูลครอบครัว

ประวัติการเจ็บป่วย

การสูบบุหรี่

การดื่มแอลกอฮอล์

การออกกำลังกาย

การรับประทานอาหาร

ลอกผลจากปีที่แล้ว

บิดาหรือมารดาของท่านมีประวัติการเจ็บป่วยด้วย

เบาหวาน (DM) ความดันโลหิตสูง (HT) โรคเกาต์ (Gout) ไตวายเรื้อรัง (CRF) กล้ามเนื้อหัวใจตาย (MI)

เส้นเลือดสมอง (Stroke) ลungsมโป่งพอง (COPD) ไม่ทราบ อื่นๆ

พี่น้อง (สายตรง) ของท่านมีประวัติการเจ็บป่วยด้วย

เบาหวาน (DM) ความดันโลหิตสูง (HT) โรคเกาต์ (Gout) ไตวายเรื้อรัง (CRF) กล้ามเนื้อหัวใจตาย (MI)

เส้นเลือดสมอง (Stroke) ลungsมโป่งพอง (COPD) ไม่ทราบ อื่นๆ



32. NCDSCREEN

การบันทึกข้อมูลตามโครงสร้างฐานข้อมูล 43 เพิ่ม

PersonDMHtScreenEntryForm

บันทึกคัดกรองความเสี่ยงโรคเบาหวานและความดัน

การคัดกรอง

วันที่ 15/8/2555 เวลา 12:05 น้ำหนัก 76.00 Kgs ส่วนสูง 168.00 Cm. รอบเอว 89.00 Cm. BMI 26.93

คัดกรองที่หน่วยให้บริการ ผู้ทำการคัดกรอง เจ้าหน้าที่bms คัดกรองที่ 14480:รพ.สต. ปทุมวัน

การสัมภาษณ์ ระดับน้ำตาลในเลือด การวัดความดัน อาการแทรกซ้อน

ลำดับ	bps	bpd
1	113	88
2	112	79
* 3	0	0

ผลการตรวจร่างกายทั่วไป



32. NCDSCREEN

การบันทึกข้อมูลตามโครงสร้างฐานข้อมูล 43 เพิ่ม

PersonDMHtScreenEntryForm

บันทึกคัดกรองความเสี่ยงโรคเบาหวานและความดัน

การคัดกรอง

วันที่ 15/8/2555 เวลา 12:05 น้ำหนัก 76.00 Kgs ส่วนสูง 168.00 Cm. รอบเอว 89.00 Cm. BMI 26.93

คัดกรองที่หน่วยให้บริการ ผู้ทำการคัดกรอง เจ้าหน้าที่bms คัดกรองที่ 14480:รพ.สต. ปทุมวัน

การสัมภาษณ์ ระดับน้ำตาลในเลือด การวัดความดัน อาการแทรกซ้อน

Fasting Capillary Blood Glucose (FCG)

ลำดับ	วันที่ / เวลา	ผล	อดน้ำ/อาหาร 8 ชั่วโมง
1	11/7/2555 12:06:43	155	<input type="checkbox"/>

Fasting Plasma Glucose (FPG)

ลำดับ	วันที่ / เวลา	ผล
<No data to display>		

Post pandial blood sugar

PPG mg% ตรวจหลังรับประทานอาหาร 0 ชั่วโมง

ลบรายการ พิมพ์ใบคัดกรอง

บันทึก ปิด

32. NCDSCREEN

การบันทึกข้อมูลตามโครงสร้างฐานข้อมูล 43 เพิ่ม

บันทึกคัดกรองความเสี่ยงโรคเบาหวานและความดัน

การคัดกรอง

วันที่ 1/5/2555 เวลา 12:41 น้ำหนัก 50.00 Kgs ส่วนสูง 170.00 Cm. รอบเอว 70.00 Cm. BMI 17.30

คัดกรองที่หน่วยให้บริการ ผู้ทำการคัดกรอง user1

การสัมภาษณ์ ระดับน้ำตาลในเลือด การวัดความดัน อาการแทรกซ้อน

Fasting Capillary Blood Glucose (FCG)

ลำดับ	วันที่ / เวลา	ผล	อดน้ำ/อาหาร	ชั่วโมง
* 1	2/5/2555 10:35:32	120		

รหัสการตรวจทางห้องปฏิบัติการ

- 1=ตรวจน้ำตาลในเลือด จากหลอดเลือดดำ หลังอดอาหาร (FPG ใน hosxp)
- 2=ตรวจน้ำตาลในเลือด จากหลอดเลือดดำ โดยไม่อดอาหาร (PPG ใน hosxp)
- 3=ตรวจน้ำตาลในเลือด จากเส้นเลือดฝอย หลังอดอาหาร (FCG ใน hosxp อด)
- 4=ตรวจน้ำตาลในเลือด จากเส้นเลือดฝอย โดยไม่อดอาหาร (FCG ใน hosxp ไม่อด)

Fasting Plasma Glucose (FPG)

ลำดับ	วันที่ / เวลา	ผล
<No data to display>		

Post prandial blood sugar

PPG mg% ตรวจหลังรับประทานอาหาร ชั่วโมง

ลบรายการ พิมพ์ใบคัดกรอง



เกณฑ์การประเมินกลุ่มเสี่ยงความดันโลหิตสูง

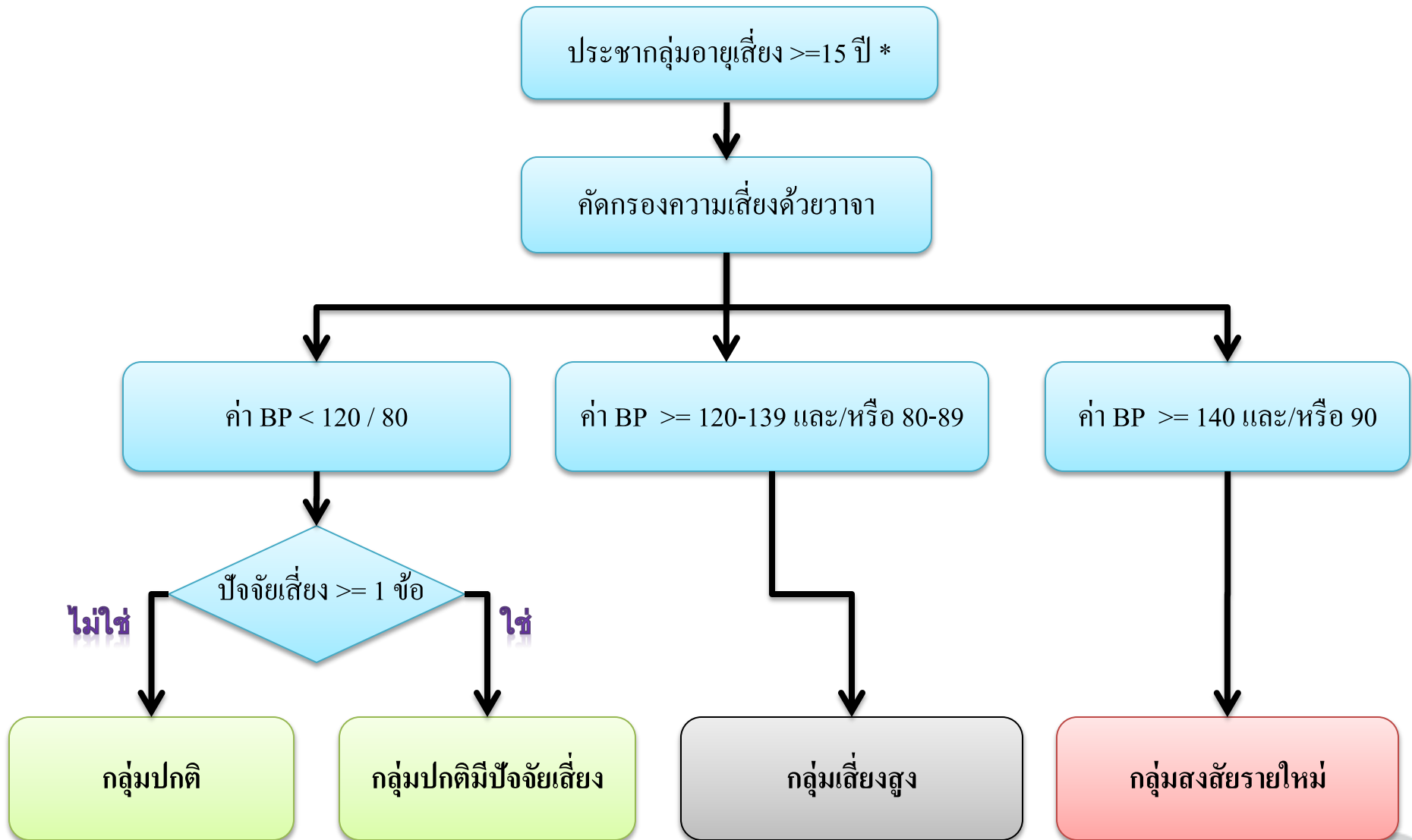

เกณฑ์การประเมินกลุ่มเสี่ยงความดันโลหิตสูง

* กลุ่มเป้าหมายของโปรแกรมไม่นำคนเป็นโรคเบาหวานและ/หรือความดันมารวม

** หัวข้อคัดกรองความเสี่ยงความดันโลหิตด้วยวาจา

1. ประวัติพ่อ-แม่ หรือ พี่-น้อง เป็น HT

2. ไขมันในเลือดผิดปกติ

3. BMI \geq 23 หรือ

เส้นรอบเอว \geq 90 CM (สำหรับผู้ชาย)

เส้นรอบเอว \geq 80 CM (สำหรับผู้หญิง)

4. สูบบุหรี่ มากกว่า 1 มวนต่อวัน หรือ 20 pack ต่อปี

5. ไม่ออกกำลังกาย หรือ ออกกำลังกายน้อยกว่า 3 ครั้งต่อสัปดาห์

เกณฑ์การประเมินกลุ่มเสี่ยงเบาหวาน

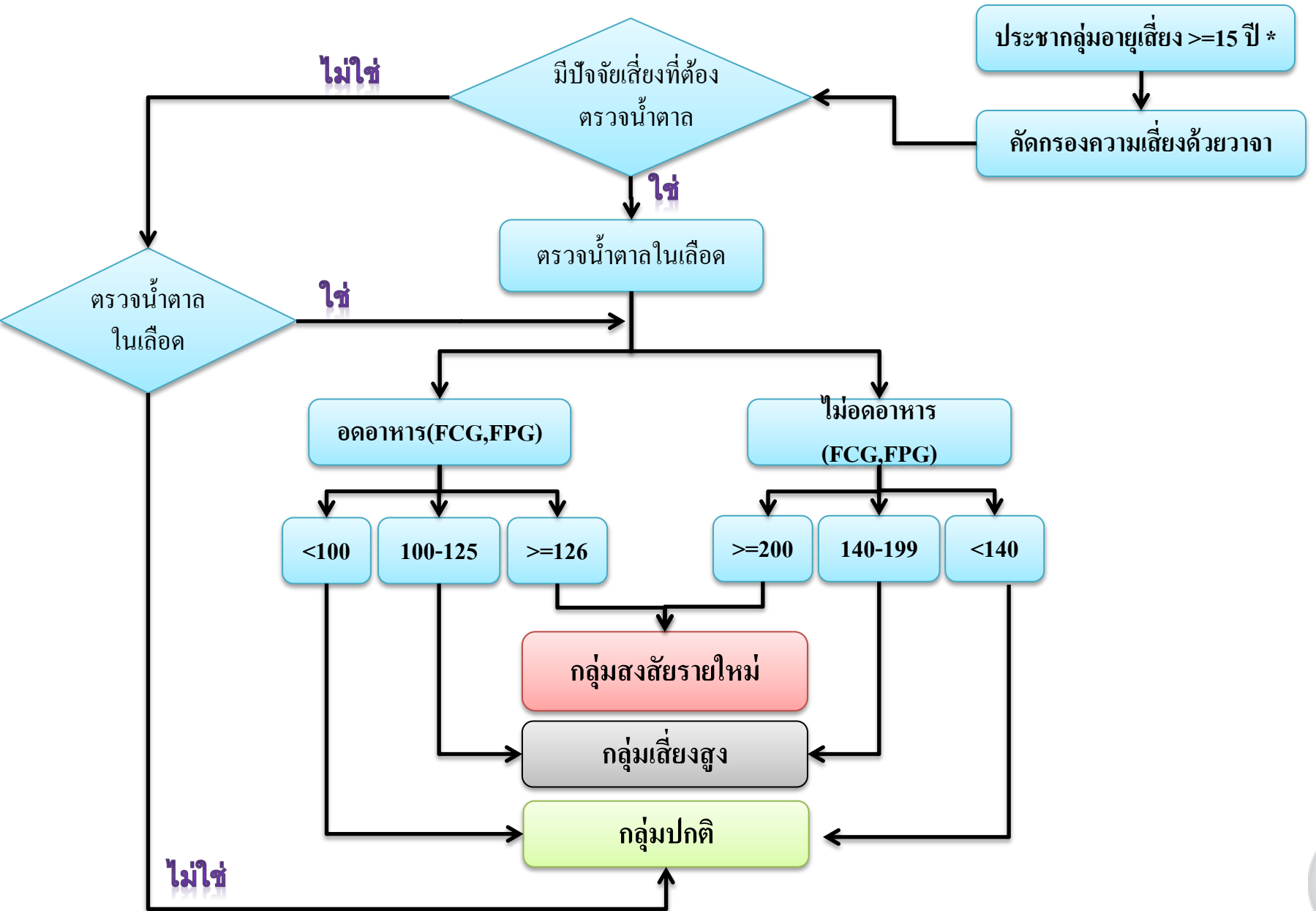

ใครบ้างต้องตรวจน้ำตาล ???

อายุ 15-34 ปี ต้องมีปัจจัยเสี่ยง 3 ใน 4 ข้อ ถึงตรวจน้ำตาล ***

อายุ 35 ปี ขึ้นไป มีปัจจัยเสี่ยง 1 ข้อ จาก 7 ข้อ ต้องตรวจน้ำตาล ***

รายละเอียด**	อายุ 15-34 ปี	อายุ 35 ปีขึ้นไป
1. มีภาวะน้ำหนักเกินและอ้วน (รอบเอว ≥ 90 ซม. ในผู้ชาย หรือ ≥ 80 ซม. ในผู้หญิง และ/หรือ ดัชนีมวลกาย ≥ 25 กก./ม.2)	✓	✓
2. มีประวัติ พ่อ แม่ พี่ น้อง เป็นโรคเบาหวาน	✓	✓
3. มีความดันโลหิตสูง (BP $\geq 140/90$ มม.ปรอท) หรือมีประวัติ เป็นโรคความดันโลหิตสูง หรือรับประทานยาควบคุมความดันโลหิตสูง	✓	✓
4. มีรอยพับรอบคอหรือใต้รักแร้ดำ	✓	-
5. ประวัติไขมันในเลือดผิดปกติ (ไตรกลีเซอไรด์ ≥ 250 มก./ดล และ/หรือ เอส ดี แอล คอลเลสเตอรอล < 35 มก./ดล.)		✓
6. ประวัติมีน้ำตาลในเลือดสูง (ระดับน้ำตาลในเลือดหลังอดอาหาร (FPG) = 100-125 มก./ดล. หรือระดับน้ำตาลในเลือดหลังดื่มน้ำตาลกลูโคส (OGTT) =140-199 มก./ดล.)		✓
7. ประวัติเป็นเบาหวานขณะตั้งครรภ์หรือเคยคลอดบุตร ที่มีน้ำหนักแรกคลอดมากกว่า 4 กิโลกรัม		✓

33. CHRONIC

การบันทึกข้อมูลตามโครงสร้างฐานข้อมูล 43 เพิ่ม

ข้อมูลผู้ป่วยโรคเรื้อรัง ทุกคนที่อาศัยอยู่ในเขต รับผิดชอบ

1. ข้อมูลโรคประจำตัว ในข้อมูลบุคคล(บัญชี 1)
2. ข้อมูลทะเบียนผู้ป่วยเบาหวาน/ความดัน
3. ข้อมูลคลินิกพิเศษ
4. ข้อมูลสถานะผู้ป่วยโรคเรื้อรัง



33. CHRONIC

การบันทึกข้อมูลตามโครงสร้างฐานข้อมูล 43 แฟ้ม

ทะเบียนผู้ป่วยโรคเรื้อรัง บัญชี 1

แยกตามทะเบียนบ้าน บุคคลทั้งหมด GoogleMap **ทะเบียนโรคเรื้อรัง** ค้นหากลุ่มเป้าหมาย Tools

เลือกคลินิก

คลินิก คลินิกร่วม

Drag a column header here to group by that column

ลำดับ	Person ID	บ้านเลขที่	คำนำหน้า	ชื่อ	นามสกุล	เพศ	อายุ(ปี)	อายุ (เดือน)	วันเกิด	เลขที่บัตรประชาชน
1	1064	308/59	นาง	บุญชัย	สมศกของกลาง	หญิง	54	8	27/11/2500	33000000732-450
2	1901	463/13	ต.ญ.	สพิตา	วิเศษบุญชัย	หญิง	7	5	15/3/2548	17-457000150029
3	1936	463/7	นาง	เนกสิณี	โอบิตวิวัฒน์	หญิง	61	1	1/7/2494	37200000027050
> 4	2028	478	นาง	ปัทมา	ทองขาว	หญิง	45	8	7/12/2509	37200000530070

33. CHRONIC

การบันทึกข้อมูลตามโครงสร้างฐานข้อมูล 43 แฟ้ม

ข้อมูลโรคประจำตัว ในข้อมูลบุคคล (บัญชี 1)

โรคประจำตัว	การเป็นสมาชิกของกลุ่มในชุมชน	พฤติกรรมสุขภาพ	ตำแหน่งในชุมชน	เครื่องมือ	ความพิการ	ที่อยู่นอกเขต	รูปอื่นๆ ของบุคคล	การคัดกรอง
ลำดับ	วันที่ลงทะเบียน	ปีที่เริ่มเป็น	โรค	สถานะ	ICD10	จำ	วันจำหน่าย	แก้ไขครั้งสุดท้าย
* Click here to add a new row								
> 1	15/8/2555	2555	โรคเบาหวาน	ติดตามการรักษา	E114	<input type="checkbox"/>	16/8/2555	15/8/2555 22:21:40

33. CHRONIC

การบันทึกข้อมูลตามโครงสร้างฐานข้อมูล 43 แฟ้ม

PatientDMHTRegisterListForm

ทะเบียนผู้ป่วยโรคเบาหวาน - ความดัน

เบาหวาน โรคเบาหวาน

ความดัน

ผู้ป่วยรอขึ้นทะเบียน

ผู้ป่วยกลุ่มเสี่ยงส่งต่อ

รายงาน

ทะเบียนใหม่

สถานะ: ติดตามการรักษา ระบบชื่อ: ค้นหา Reset/Refresh ลงทะเบียนใหม่ แก้ไขรายการ

แสดงผู้ที่ถูกจำหน่ายแล้ว ระบบตำบล/อำเภอ/จังหวัด ระบบหมู่

Drag a column header here to group by that column

ลำดับ	หน่วยให้บริการ	เลขทะเบียนกลาง	เลขที่ขึ้นทะเบียน	เลขที่ทะเบียน	วันที่ขึ้นทะเบียน	รายใหม่	HN	CID	ชื่อผู้ป่วย	อายุ (ปี)	เพศ	โรคเรื้อรัง	ประเภทโรค	ปีที่เริ่ม
1	รพ.สต. ปทุมวี	H1448001000C			3/4/2555	<input type="checkbox"/>	0000003			37	หญิง	โรคเบาหวาน	DM type 1	25
2	รพ.สต. ปทุมวี	H1448001000C			3/4/2555	<input type="checkbox"/>	0001400			38	หญิง	โรคเบาหวาน	DM type 1	25
3	รพ.สต. ปทุมวี	H1448001000C			3/4/2555	<input type="checkbox"/>	0000394			30	หญิง	โรคเบาหวาน	DM type 1	25
4	รพ.สต. ปทุมวี	H1448001000C			3/4/2555	<input type="checkbox"/>	0002302			27		โรคเบาหวาน	GDM	25
5	รพ.สต. ปทุมวี	H1448001000C			3/4/2555	<input type="checkbox"/>	0002649			48	ชาย	โรคเบาหวาน	DM type 2	25
6	รพ.สต. ปทุมวี	H1448001000C			3/4/2555	<input type="checkbox"/>	0000010			39	หญิง	โรคเบาหวาน	DM type 2	25
> 7	รพ.สต. ทดสอบ	H1447901000C			24/4/2555	<input type="checkbox"/>	0001265			101	หญิง	โรคเบาหวาน	DM type 1	25
8	รพ.สต. ปทุมวี	H1448001000C			12/6/2555	<input type="checkbox"/>	0003954			100	หญิง	โรคเบาหวาน	DM type 1	25
9	รพ.สต. ปทุมวี	H1448001000C			12/6/2555	<input type="checkbox"/>	0002121			82	หญิง	โรคเบาหวาน	DM type 1	25
10	รพ.สต. ปทุมวี	H1448001000C			14/6/2555	<input type="checkbox"/>	0000004			1	หญิง	โรคเบาหวาน	DM type 1	25

ตรวจสอบรายการส่งต่อผู้ป่วยจาก โรงพยาบาล (Datacenter) Excel Refresh datacenter Update Datacenter

ส่งออกข้อมูล สปสช. ปิด

การบันทึกข้อมูลทะเบียนผู้ป่วยโรคเบาหวาน/ความดัน



33. CHRONIC

การบันทึกข้อมูลตามโครงสร้างฐานข้อมูล 43 แฟ้ม

ข้อมูลผู้ป่วยโรคเรื้อรัง

ข้อมูลทั่วไป **ประวัติการคัดกรองความเสี่ยง** **การคัดกรองภาวะแทรกซ้อน** **ประวัติการมารับบริการ** **Graph**

ข้อมูลผู้ป่วย

คำนำหน้า **นาง** ชื่อ **ทศสอ** นามสกุล **มาแล้ว** อายุ **37**

เลขที่บัตรประจำตัวประชาชน **0107061276753** วันเกิด **31/5/2518** หมู่เลือด

เพศ **หญิง** สถานภาพสมรส **โสด** การศึกษา

สัญชาติ **ไทย** เชื้อชาติ **ไทย** ศาสนา **พุทธ** อาชีพ **(-)**

สิทธิการรักษา **ประกันสังคม** เลขที่ **0-1070-61276-75-3**

วันเริ่มใช้ **1/1/2533** วันหมดอายุ **1/1/2567** โทรศัพท์

ที่อยู่ บ้านเลขที่ **5** หมู่ที่ **1** ถนน ตำบล **ต.ปะโค อ.เมืองหนองคาย จ.หนองคาย** วันที่เสียชีวิต

รูป เสียชีวิตแล้ว

ข้อมูลทะเบียนโรคเรื้อรัง

คลินิก **โรคเบาหวาน** เลขทะเบียนกลาง **H14480010000005** เลขทะเบียน รพ. วันที่ขึ้นทะเบียน **3/4/2555**

ประเภทโรค **DM type 1** ปีที่เริ่มเป็น (พ.ศ.) **2555** แพทย์ผู้ดูแล **ทศสอ** วันที่จำหน่าย

สถานะปัจจุบัน **ติดตามการรักษา** Pre register นัดมาทุก **0** วัน หมายเหตุ **0000**

รับส่งต่อขึ้นทะเบียนจาก หน่วยขึ้นทะเบียน **รพ.สต. ปทุมวัน**

Pregnancy with Hypertension/DM with Insulin เป็นผู้ป่วยรายใหม่



33. CHRONIC

การบันทึกข้อมูลตามโครงสร้างฐานข้อมูล 43 แฟ้ม

PCUExportBasicDataCheckForm

ตรวจสอบรหัสข้อมูลพื้นฐาน

อาชีพ	ลำดับ	รหัส	ชื่อ	รหัสส่ง	ชื่อส่งออก
เชื้อชาติ	1	002	ความดันโลหิตสูง	I10	ความดันโลหิตสูงไม่ทราบสาเหตุ (ปฐมภูมิ)
ศาสนา	2	001	เบาหวาน	E119	เบาหวานชนิดที่ไม่ต้องพึ่งอินซูลิน ไม่มีภาวะแทรกซ้อน
ประเภทบุคคล	3	016	เอตส์	B24	โรคภูมิคุ้มกันบกพร่องจากไวรัส (เอชไอวี) ที่ไม่ระบุรายละเอียด
โรคเรื้อรัง	4	006	วัณโรค	A150	วัณโรคปอด ยืนยันด้วยผลการตรวจเสมหะโดยใช้กล้องจุลทรรศน์ อาจมี
สิทธิการรักษา	5	004	ช็ยรอยต์		
รายการยา	6	007	มะเร็งปากมดลูก		
หัตถการ	7	008	มะเร็งเต้านม		
การคุมกำเนิด	8	010	อัมพาตจากอุบัติเหตุ		
วัคซีนฝากครรภ์	9	014	แพ้ภูมิต้านทานตนเอง		
วัคซีนเด็ก 0-1 ปี	0	017	เก๊าท์		
วัคซีนเด็ก 1-5 ปี	1	019	ลมชัก		
วัคซีนเด็กวัยเรียน	2	020	ปัญญาอ่อน		

33. CHRONIC

การบันทึกข้อมูลตามโครงสร้างฐานข้อมูล 43 แฟ้ม

PCUExportBasicDataCheckForm

ตรวจสอบรหัสข้อมูลพื้นฐาน

อาชีพ	ลำดับ	รหัส	ชื่อ	รหัสส่งออก
เชื้อชาติ	1		ติดตามการรักษา	ยังรักษาอยู่
ศาสนา	2		เสียชีวิต	ตาย
ประเภทบุคคล	3		หาย	หาย
โรคเรื้อรัง	4		ไม่ทราบ ไม่มีข้อมูล	ไม่ทราบ(ไม่มีข้อมูล)
สิทธิการรักษา	5		รพจำหน่าย/เฝ้าระวัง	รพจำหน่าย/เฝ้าระวัง
รายการยา	6		ครบการรักษา	ครบการรักษา
หัตถการ	7		ขาดการรักษาไม่มาติดต่ออีก(ทราบว่าขาดการรักษา)	ขาดการรักษาไม่มาติดต่ออีก(ทราบว่าขาดการรักษา)
การคุมกำเนิด	8		โรคอยู่ในภาวะสงบ inactive ไม่มีความจำเป็นต้องรักษา	โรคอยู่ในภาวะสงบ (inactive) ไม่จำเป็นต้องรักษา
วัคซีนฝากครรภ์	9		ปฏิเสธการรักษา	ปฏิเสธการรักษา
วัคซีนเด็ก 0-1 ปี	10		ส่งต่อรับรักษาที่อื่น	
วัคซีนเด็ก 1-5 ปี				
วัคซีนเด็กวัยเรียน				
วัคซีนทั้งหมด				
แผนก				
การศึกษา				
สถานะผู้ป่วยโรคเรื้อรัง				

Navigation: << < > >> + - < > X ↺ * *

Buttons: บันทึก ปิด

33. CHRONIC

การบันทึกข้อมูลตามโครงสร้างฐานข้อมูล 43 เพิ่ม

เติมรายการตัวเลือกสถานะโรคเรื้อรังตัวที่ไม่มี

- ตาราง `clinic_member_status`

ตั้งค่าคลินิกโรคประจำตัวที่ไม่ต้องการให้ส่งออกเพิ่ม **chronic**

- ตาราง `clinic` คอลัมน์ `no_export` ให้เป็น Y (เฉพาะรายการที่ไม่ต้องการให้ส่ง)



33. CHRONIC

การบันทึกข้อมูลตามโครงสร้างฐานข้อมูล 43 เพิ่ม

กรณีที่ 1 >> ลงข้อมูลไว้ที่โรคประจำตัว(งานบัญชี 1) อย่างเดียว

กรณีที่ 2 >> ลงข้อมูลไว้ที่งานคลินิกพิเศษเบาหวาน/ความดัน อย่างเดียว

กรณีที่ 3 >> ลงข้อมูลไว้ทั้ง 2 ที่ คือ ทั้งโรคประจำตัวในข้อมูลบุคคลบัญชี 1
และ ลงทะเบียนเข้าคลินิกพิเศษเบาหวาน/ความดันด้วย

33. CHRONIC

การบันทึกข้อมูลตามโครงสร้างฐานข้อมูล 43 แฟ้ม

กรณีที่ 1 >> ลงข้อมูลไว้ที่โรคประจำตัว(งานบัญชี 1) อย่างเดียว

โรคประจำตัว	การเป็นสมาชิกของกลุ่มในชุมชน	พฤติกรรมสุขภาพ	ตำแหน่งในชุมชน	เครือข่าย	ความพิการ	ที่อยู่นอกเขต	รูปอื่นๆ ของบุคคล	การคัดกรอง
ลำดับ	วันที่ลงทะเบียน	ปีที่เริ่มเป็น	โรค	สถานะ	ICD10	จำ	วันจำหน่าย	แก้ไขครั้งสุดท้าย
* Click here to add a new row								
> 1	15/8/2555	2555	โรคเบาหวาน	ติดตามการรักษา	E114	<input type="checkbox"/>	16/8/2555	15/8/2555 22:21:40

นำข้อมูลโรคประจำตัวนี้ไปส่งออก ตามวันที่แก้ไขล่าสุด

33. CHRONIC

การบันทึกข้อมูลตามโครงสร้างฐานข้อมูล 43 เพิ่ม

กรณีที่ 2 >> ลงข้อมูลไว้ที่งานคลินิกพิเศษเบาหวาน/ความดัน อย่างเดียว

ทะเบียนผู้ป่วยโรคเบาหวาน - ความดัน

เบาหวาน โรคเบาหวาน

ความดัน

ผู้ป่วยรอขึ้นทะเบียน

ผู้ป่วยกลุ่มเสี่ยงส่งต่อ

รายงาน

สถานะ: ติดตามการรักษา ระบุชื่อ: ค้นหา Reset/Refresh ลงทะเบียนใหม่ แก้ไขรายการ

แสดงผู้ที่ถูกจำหน่ายแล้ว ระบุตำบล/อำเภอ/จังหวัด ระบุหมู่

Drag a column header here to group by that column

ลำดับ	หน่วยให้บริการ	เลขทะเบียนกลาง	เลขที่ขึ้นทะเบียน	เลขที่ทะเบียน	วันที่ขึ้นทะเบียน	รายใหม่	HN	CID	ชื่อผู้ป่วย	อายุ (ปี)	เพศ	โรคเรื้อรัง	ประเภทโรค	ปีที่เริ่ม
1	รพ.สต. ปทุมวิ	H1448001000C			3/4/2555	<input type="checkbox"/>	0000003			37	หญิง	โรคเบาหวาน	DM type 1	25
2	รพ.สต. ปทุมวิ	H1448001000C			3/4/2555	<input type="checkbox"/>	0001400			38	หญิง	โรคเบาหวาน	DM type 1	25
3	รพ.สต. ปทุมวิ	H1448001000C			3/4/2555	<input type="checkbox"/>	0000394			30	หญิง	โรคเบาหวาน	DM type 1	25
4	รพ.สต. ปทุมวิ	H1448001000C			3/4/2555	<input type="checkbox"/>	0002302			27		โรคเบาหวาน	GDM	25

นำข้อมูลโรคประจำตัวนี้ไปส่งออก หากคนไข้มีการมารับบริการ

34. CHRONICFU

การบันทึกข้อมูลตามโครงสร้างฐานข้อมูล 43 เพิ่ม

ข้อมูลการตรวจติดตามผู้ป่วยโรคเรื้อรัง (เบาหวาน ความดันโลหิตสูง)

1. ข้อมูลการมา visit ที่ One Stop Service
2. ข้อมูลการคัดกรองภาวะแทรกซ้อนผู้ป่วย
เบาหวาน/ความดัน



34. CHRONICFU

การบันทึกข้อมูลตามโครงสร้างฐานข้อมูล 43 แฟ้ม

OneStopServiceMainForm

One stop service

Patient Information Visit List

ข้อมูลทั่วไปผู้ป่วย

HN 0000010 ชื่อ [REDACTED] อายุ 39 ปี อาชีพ [REDACTED] กรมการ [REDACTED] ข้อมูลเวชระเบียน OPD Scan
ที่อยู่ 11 หมู่ [REDACTED] ต.นวมก อ.โกสุมพิสัย จ.มหาสารคาม CID [REDACTED] EMR DW EMR

การคัดกรอง

มารับบริการวันที่ 16/8/2555 เวลา 00:10:56 ประเภทการมา มาเอง (ห้องบัตร) แผนก ไม่ทราบแผนก ห้องตรวจ Asthma
สิทธิการรักษา ธาระเงิน เลขที่สิทธิ [REDACTED] ตรวจสอบสิทธิ [DW] NHSO ประเภทเวลา นอกเวลา
สถานพยาบาลหลัก [REDACTED] สถานพยาบาลรอง [REDACTED] Dtx ก่อนอาหาร 0 Dtx หลังอาหาร 0

น้ำหนัก 120.90 ส่วนสูง 140.00 ความดันโลหิต 111 / 88 อุณหภูมิ 0.00 HR [REDACTED] Pulse 0 RR 0 รอบคอ 120

การตรวจร่างกาย BMI : 61.684

Cheif complaint [REDACTED] PE Dx Help Physical Exam โรคเรื้อรัง [REDACTED] ตรวจสอบสายตา การให้คำแนะนำ โรคเรื้อรัง
รรร [REDACTED] <No data to display>

การวินิจฉัย Medication ทัศนการ สรุปค่าใช้จ่าย ข้อมูลการส่งต่อ การนัดหมาย วันตกกรรม ตัวเลือกการพิมพ์ ลงผล Lab Vaccine การคัดกรอง ภาพถ่าย ตรวจยืนยันโรคเรื้อรัง การประเมินภาวะสุขภาพ

ผู้ตรวจรักษา เจ้าหน้าที่bms สถานะปัจจุบัน รอผลตรวจ [REDACTED] ได้รับการตรวจสอบสุขภาพ ตรวจแรงงานต่างต่าง CF
Short code [REDACTED] การแพ้ยา ปฏิเสธการแพ้ [REDACTED] โรคประจำตัว [REDACTED] ใบริบรองแพทย์ คัดกรองโรคซึมเศร้า มีสาเหตุจากการประกอบอาชีพ

ลำดับ ICD10 ชื่อโรค Diag Type ชนิดการวินิจฉัย



34. CHRONICFU

การบันทึกข้อมูลตามโครงสร้างฐานข้อมูล 43 เพิ่ม

PatientDMHTCormobidityScreenEntryMainForm

บันทึก ข้อมูลคัดกรองภาวะแทรกซ้อน

ข้อมูลการคัดกรอง

วันที่คัดกรอง 16/8/2555 เวลาคัดกรอง 00:10

รายละเอียดการคัดกรอง

ได้ทำการคัดกรองภาวะแทรกซ้อนทางตา พบภาวะแทรกซ้อนทางตา

ตา

ภาวะแทรกซ้อนทางตา

ประเภทการตรวจ Ophthalmoscope

จอประสาทตาด้านซ้าย

จอประสาทตาด้านขวา

ผล Visual aucity ซ้าย

ผล Visual aucity ขวา

ผล Intra ocular ซ้าย

ผล Intra ocular ขวา

Macular Edema

Laser

ตาบอด

ข้อระจก

การรักษาที่ให้

หมายเหตุ

ตา

เท้า

ไต

หลอดเลือดหัวใจ

หลอดเลือดสมอง

หลอดเลือดส่วนปลาย

ปริทันต์

การบันทึกข้อมูลการคัดกรอง
ภาวะแทรกซ้อนผู้ป่วยเบาหวาน/ความดัน



34. CHRONICFU

การบันทึกข้อมูลตามโครงสร้างฐานข้อมูล 43 แฟ้ม

บันทึก ข้อมูลคัดกรองภาวะแทรกซ้อน

ข้อมูลการคัดกรอง

วันที่คัดกรอง 16/8/2555 เวลาคัดกรอง 00:10 หมายเหตุ

รายละเอียดการคัดกรอง

ได้ทำการคัดกรองภาวะแทรกซ้อนทางเท้า พบภาวะแทรกซ้อนทางเท้า ให้คำแนะนำในการดูแลเท้า

เท้า ภาวะแทรกซ้อนทางเท้า

ผลตรวจเท้าด้านซ้าย		ผลตรวจเท้าด้านขวา	
การตรวจพบแผลที่เท้า	แผลขวา	ประวัติการเป็นแผลที่เท้า	
ประวัติการตัดนิ้ว/ขา/เท้า		วันที่ตัด	
ลักษณะร่องเท้าที่ใช้ประจำ			
การตรวจพบปัญหาที่เล็บ		การตรวจพบหูด ตาปลา	
การตรวจพบเท้าผิดปกติ	ตรวจไม่พบเท้าผิดปกติใดๆ	การตรวจพบเส้นขนหลุดร่วง	
การสัมผัสอุณหภูมิบริเวณเท้า		การตรวจพบเชื้อราที่เท้า	
ผลการตรวจสีผิวหนัง	แดง	ผลการตรวจประเมินความรู้สึก	ปกติ
การตรวจพบเนื้อตาย		แบบประเมินความรู้สึกเท้า	
การคลำชีพจร Posterior tibial ด้านซ้าย	Faint	ด้านขวา	Faint
การคลำชีพจร Dorsalis pedis ด้านซ้าย	Absence	ด้านขวา	Absence
ประวัติการเสียวความรู้สึก	ไม่ได้ตรวจ/ถาม		



35. LABFU

การบันทึกข้อมูลตามโครงสร้างฐานข้อมูล 43 เพิ่ม

ข้อมูลการตรวจทางห้องปฏิบัติการของผู้ป่วยโรคเรื้อรัง (เบาหวาน ความดันโลหิตสูง)

1. ข้อมูลผล LAB ใน One Stop Service



35. LABFU

การบันทึกข้อมูลตามโครงสร้างฐานข้อมูล 43 แฟ้ม

One stop service

Patient Information Visit List

ข้อมูลทั่วไปผู้ป่วย

HN 0000010 ชื่อ นางทศ คลินิก อายุ 39 ปี อาชีพ กรรมกร ข้อมูลเวชระเบียน OPD Scan
ที่อยู่ 11 หมู่ ต.แก้งแก อ.โกสุมพิสัย จ.มหาสารคาม CID 0-1070-62107-48-3 EMR DW EMR

การคัดกรอง

มารับบริการวันที่ 16/8/2555 เวลา 00:10:56 ประเภทการมา มาเอง (ห้องบัตร) แผนก ไม่ทราบแผนก ห้องตรวจ Asthma
สิทธิการรักษา ชำระเงิน เลขที่สิทธิ ตรวจสอบสิทธิ [DW] NHSO ประเภทเวลา นอกเวลา
สถานพยาบาลหลัก สถานพยาบาลรอง Dtx ก่อนอาหาร 110 Dtx หลังอาหาร 156

น้ำหนัก 120.90 ส่วนสูง 140.00 ความดันโลหิต 111 / 88 อุณหภูมิ 0.00 HR Pulse 0 RR 0 รอบเอว 120

การตรวจร่างกาย BMI: 61.684

Cheif complaint PE Dx Help Physical Exam โรคเรื้อรัง ตรวจสอบสายตา การให้คำแนะนำ โรคเรื้อรัง
รรร <No data to display>

การวินิจฉัย Medication หัตถการ สรุปค่าใช้จ่าย ข้อมูลการส่งต่อ การนัดหมาย ทันตกรรม ตัวเลือกการพิมพ์ **ส่งผล Lab** Vaccine การคัดกรอง ภาพถ่าย ตรวจยืนยันโรคเรื้อรัง การประเมินภาวะสุขภาพ

รายการส่ง Lab

ชื่อ Lab lab DM ส่ง Lab

รายการที่ส่ง

ลำดับ	แผนก	วันที่ส่ง	เวลาส่ง	ยืนยัน
> 1	OPD	16/8/2555	01:09:53	Y

ผล Lab

Drag a column header here to group by that column

ส่ง Lab Online **บันทึกผล Lab** อ่านผล Lab

ลำดับ	ชื่อ	ผล	ค่าปกติ	หมายเหตุ
1	FBS DM	120		

35. LABFU

การบันทึกข้อมูลตามโครงสร้างฐานข้อมูล 43 เพิ่ม

HN 000010 ชื่อ นางทศ คลินิก ผู้สั่ง เจ้าหน้าที่bms วันที่ 16/08/55 01:09 

ผล Lab **OPD - lab DM** เตือนแพทย์ผู้สั่ง ระบบแพทย์ ซ่อนรายการที่ไม่ได้รายงานผล

Lab Report Image Result Text ประวัติ ผู้รายงานผล นัดฟังผล

รายการ	ค่าที่รายงาน	หน่วย	ค่าปกติ	ยืนยันผล	
ALT DM				<input checked="" type="checkbox"/> ยืนยัน	UnLock
AST DM				<input checked="" type="checkbox"/> ยืนยัน	UnLock
Bicarb				<input checked="" type="checkbox"/> ยืนยัน	UnLock
Chloride DM				<input checked="" type="checkbox"/> ยืนยัน	UnLock
Cr DM				<input checked="" type="checkbox"/> ยืนยัน	UnLock
FBS DM	120			<input checked="" type="checkbox"/> ยืนยัน	UnLock
GRF DM				<input checked="" type="checkbox"/> ยืนยัน	UnLock
HB DM				<input checked="" type="checkbox"/> ยืนยัน	UnLock
HbA1C DM				<input checked="" type="checkbox"/> ยืนยัน	UnLock
Hct (Hematocrit)				<input checked="" type="checkbox"/> ยืนยัน	UnLock
HDL-C DM				<input checked="" type="checkbox"/> ยืนยัน	UnLock
K				<input checked="" type="checkbox"/> ยืนยัน	UnLock
LDL-C DM				<input checked="" type="checkbox"/> ยืนยัน	UnLock
macroalbumin		unit		<input checked="" type="checkbox"/> ยืนยัน	UnLock
Microalbuminuria				<input checked="" type="checkbox"/> ยืนยัน	UnLock

แสดงผลครั้งที่แล้ว

Doctor Note Lab Note

Reported By

Approved By

สถานะรายการ รายงานผลแล้ว

รับใบ Lab 00:00 ยืนยันผล Lab ส่งต่อแผนกอื่น พิมพ์ Auto IPD

รายงาน Lab 01:10 พิมพ์ใบรายงานผล Lab Auto Lock



35. LABFU

การบันทึกข้อมูลตามโครงสร้างฐานข้อมูล 43 แฟ้ม

การทำ LAB Link
เพื่อการส่งออก

PCUSystemSettingForm

System setting

Main	Lab Link
Data warehouse	
ผู้ใช้งาน	
แพทย์/พยาบาล	
ยา	
ค่าบริการ	
หัตถการทันตกรรม	
วิธีการใช้ยา	
สิทธิการรักษา	
หัตถการ	
แพทย์แผนไทย	
ประกาศข่าว	
รหัสสถานพยาบาล	
Drug Interaction	
ภาพถ่าย	
LAB Link	
Cloud Service	

Lab Link	
BUN	BUN DM
FBS	FBS. Fasting Blood Sugar
Creatinine	Creatinine DM
Total Cholesterol	Total Cholesterol DM
Triglyceride	Triglyceride DM
HDL Cholesterol	HDL
LDL Cholesterol	LDL
AST	SGOT DM
ALT	SGPT DM
Uric Acid	Uric acid DM
Blood Group	ABO cell grouping
HCT	Hct DM
Sodium	Sodium DM
Chloride	Chloride DM
Potassium	Urine Potassium DM
TCO2	TCO2 DM
HbA1c	HbA1C DM
Urine Albumin	Urine Albumin DM
Urine Creatinine	Urine Creatinine 24 hrs.
Macro Albumin	
Micro Albumin	
Hb	
UPCR	
Bicarb	
Phosphate	
PTH	

Update

ตกลง ยกเลิก



THE END

